

UPRAVNO VIJEĆE

Klasa: 340-09-26-05/14

Ur. broj: 345-05-01-01-1-26/486-3

Bjelovar, 14.04.2026.

Na temelju članka 12. Odluke o osnivanju Županijske uprave za ceste Bjelovarsko-bilogorske županije (Županijski glasnik broj 19/05), Odluke o izmjenama i dopunama Odluke o osnivanju Županijske uprave za ceste Bjelovarsko-bilogorske županije te Rješenja o imenovanju Upravnog vijeća Županijske uprave za ceste, Upravno vijeće Županijske uprave za ceste Bjelovarsko-bilogorske županije na sjednici održanoj 27.3.2026. godine donosi sljedeći

ZAKLJUČAK

o prihvaćanju Godišnjeg izvještaja o radu ŽUC BBŽ 2025. godine.

Članak 1.

Prihvaća se odluka izvještaja o radu ŽUC BBŽ 2025. godine.

Članak 2.

Ovaj zaključak objavit će se na web stranicama Županijske uprave za ceste.

Članak 3.

Ovaj zaključak stupa na snagu s danom donošenja.

Predsjednik Upravnog vijeća

Vedran Cindrić





REPUBLIKA HRVATSKA
BJELOVARSKO-BILOGORSKA ŽUPANIJA

ŽUPANIJSKA UPRAVA ZA CESTE
BJELOVARSKO-BILOGORSKE
ŽUPANIJE J. Jelačića 2
43000 Bjelovar



GODIŠNJI IZVJEŠTAJ O RADU
ŽUPANIJSKE UPRAVE ZA CESTE
BJELOVARSKO-BILOGORSKE ŽUPANIJE
ZA 2025. GODINU

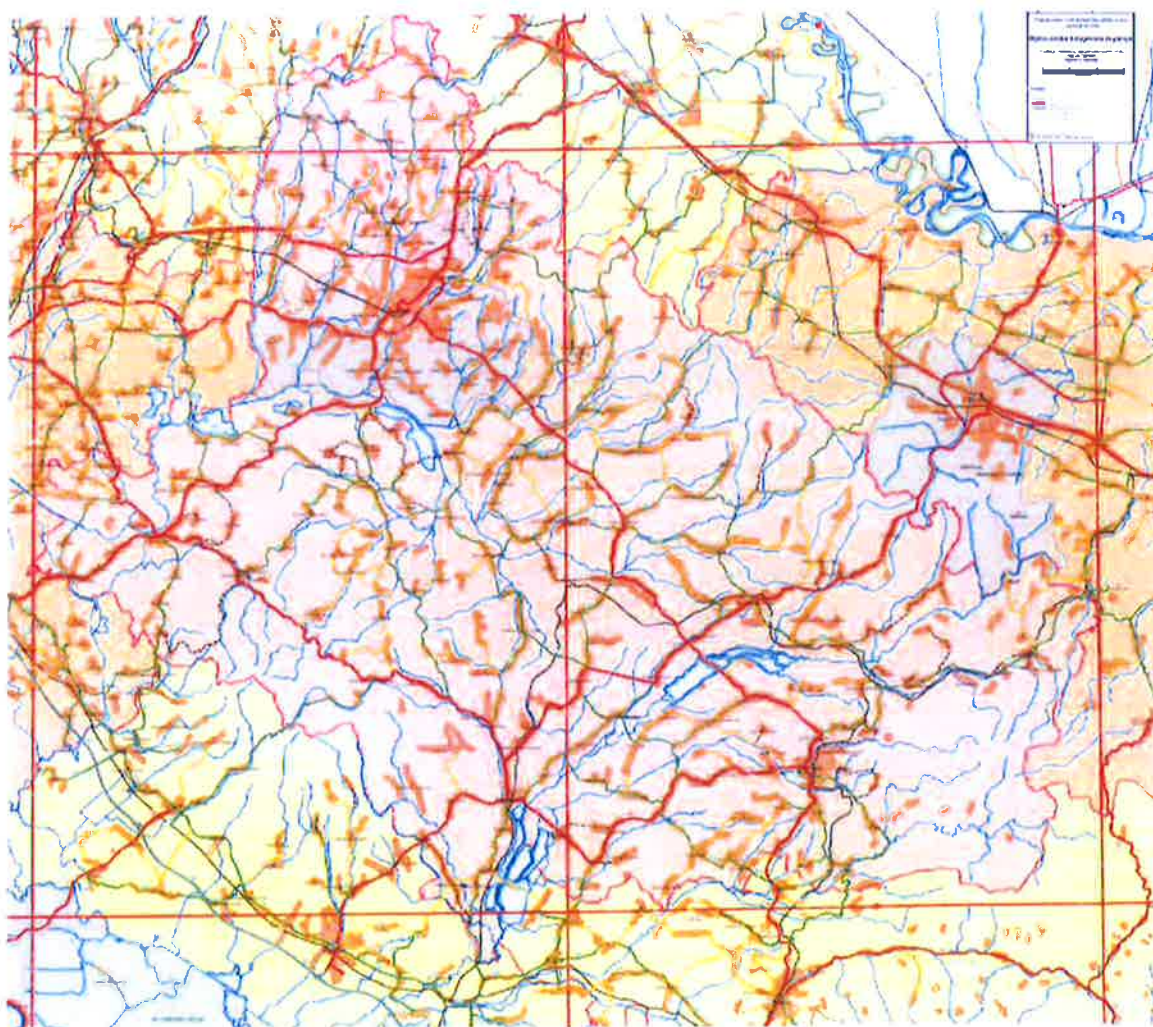

Bjelovar, siječanj 2026.



REPUBLIKA HRVATSKA
BJELOVARSKO-BILOGORSKA ŽUPANIJA

ŽUPANIJSKA UPRAVA ZA CESTE
BJELOVARSKO-BILOGORSKE
ŽUPANIJE J. Jelačića 2
43000 Bjelovar



Sadržaj

| | |
|--|----|
| 1. Predgovor ravnateljice | 2 |
| 2. Uvod..... | 2 |
| 2.1. Organizacijska struktura..... | 3 |
| 2.2. Ljudski potencijali po ustrojstvenim jedinicama | 4 |
| 3. Kontekst | 6 |
| 4. Ostvarenje planiranih mjera i aktivnosti | 6 |
| 4.1. Redovna aktivnost | 7 |
| 4.1.1. Redovni rashodi i poslovanje uprave..... | 7 |
| 4.1.2. Aktivnost grad Bjelovar..... | 8 |
| 4.1.3. Aktivnost Hrvatske vode..... | 8 |
| 4.1.4. Aktivnost povrati naknada za ceste..... | 9 |
| 4.1.5. Aktivnost premije osiguranja..... | 9 |
| 4.2. Redovna djelatnost | 9 |
| 4.2.1. Redovno održavanje ŽC i LC | 9 |
| 4.2.2. Izvanredno održavanje ŽC i LC | 12 |
| 4.2.3. Građenje i rekonstrukcija ŽC, LC i objekata..... | 14 |
| 4.3. Otplata kredita i kamata..... | 16 |
| 5. Financijski izvještaji | 16 |
| 6. Zaključak | 31 |



1. Predgovor ravnateljice

Županijska uprava za ceste Bjelovarsko-bilogorske županije ima složen djelokrug poslova i zadataka koji se organiziraju i operativno provode na način da budu u funkciji ostvarenja vizije naše Uprave, odnosno razvoja efikasnog, sigurnog, ekološki prihvatljivog i modernog prometnog sustava, potpuno integriranog u mrežu glavnih međuzupanijskih prometnih pravaca, što je javni interes i jedna od temeljnih pretpostavki gospodarskog razvitka, a u skladu s potrebama i na korist građana Bjelovarsko-bilogorske županije.

Ovaj Godišnji izvještaj o radu usmjeren je na unapređenje cesta i prometne infrastrukture unutar Bjelovarsko-bilogorske županije. U kontekstu brzih promjena i izazova u prometnom sektoru, važno je koristiti inovativne pristupe i osigurati suradnju svih relevantnih dionika. Izvješće nije samo zbirka odrađenih ciljeva, već odraz zajedničke vizije i odgovornosti prema građanima.

Naša misija je osigurati sigurnu, učinkovitu i održivu prometnu infrastrukturu koja će zadovoljiti potrebe svih korisnika. Ceste nisu samo prometnice, one predstavljaju ključne veze koje povezuju zajednice, stvaraju razvojne mogućnosti i unapređuju kvalitetu života. Pred nama nije samo izazov održavanja postojećih cesta, već i modernizacija te razvoj novih rješenja koja će građanima omogućiti brži i sigurniji pristup kućama, radnim mjestima, školama i drugim važnim točkama.

Svjesni smo izazova koji proizlaze iz ograničenih resursa, no vjerujemo da ćemo uz zajednički angažman i suradnju naših općina, gradova te Ministarstva mora, prometa i infrastrukture uspješno prevladati te poteškoće. Uvjereni smo da ćemo zajedno ostvariti svakodnevicu osnaženu kvalitetnom prometnom infrastrukturom.

2. Uvod

Županijska uprava za ceste Bjelovarsko-bilogorske županije ustanova je registrirana po matičnim brojem subjekta 01321021; osobnim identifikacijskim brojem (OIB) 21876944804. Identifikacijski broj upisa u Registar proračunskih i izvanproračunskih korisnika je RKP br. 38237, razina 42 – izvanproračunski korisnik jedinica lokalne i područne (regionalne) samouprave. Osnivač Županijske uprave za ceste je Bjelovarsko-bilogorska županija sa sjedištem u Bjelovaru, Dr. A. Starčevića 8.

Odluku o osnivanju Županijske uprave za ceste Bjelovarsko-bilogorske županije i Odluku o izmjenama i dopunama Odluke o osnivanju Županijske uprave za ceste Bjelovarsko-bilogorske županije donijela je temeljem čl.84 stavka 2. Zakona o cestama (NN84/11, 22/13, 148/13, 92/14, 110/19, 144/21, 114/22, 04/23, 133/23), članka 12.stavka 3 Zakona o ustanovama (NN76/93, 29/97, 47/99, 35/08, 127/19, 151/22 i 151/22) i članka 16. Statuta Bjelovarsko-bilogorske županije („Županijski glasnik“, Županije Bjelovarsko-bilogorske broj: 22/09, 1/13,7/13, 1/18, 2/20, 5/20, 1/21 i 16/24.), Županijska skupština Županije Bjelovarsko-bilogorske.

Županijska uprava za ceste Bjelovarsko-bilogorske županije izvanproračunski je korisnik jedinice područne (regionalne) samouprave. Prema Zakonu o cestama (NN84/11, 22/13, 148/13, 92/14, 110/19, 144/21, 114/22, 04/23, 133/23), članak 58. Županijska uprava za ceste Bjelovarsko-bilogorske županije odgovorna je za obavljanje djelatnosti održavanja i građenja županijskih i lokalnih cesta na području Bjelovarsko-bilogorske županije. To uključuje organizaciju radova redovitog i izvanrednog održavanja, zaštite cesta te sve aktivnosti povezane s tim, sukladno Pravilniku o održavanju cesta (NN 90/14 i 3/21). Također, uprava organizira rekonstrukciju i izgradnju, odnosno sanaciju i modernizaciju županijskih i lokalnih cesta kojima upravlja sukladno Odluci o razvrstavanju javnih cesta (NN 41/2022, NN 59/2023,



NN 86/2024, NN 109/2025), te dopuni Odluke o razvrstavanju javnih cesta (NN 118/2025). Osnovni ciljevi održavanja cesta su sprječavanje propadanja cestovne infrastrukture i omogućavanje sigurnog prometa po mreži javnih cesta. Županijska uprava za ceste BBŽ također u okviru svoje djelatnosti organizira, odnosno obavlja poslove građenja i rekonstrukcije županijskih i lokalnih cesta te ostale poslove upravljanja županijskim i lokalnim cestama. Županijska uprava za ceste Bjelovarsko-bilogorske županije brine o ukupno 752.391 km cesta.

2.1. Organizacijska struktura

Statutom Županijske uprave za ceste Bjelovarsko- bilogorske županije uređeno je unutarnje ustrojstvo Uprave, nazivi i djelokrug upravnih organizacija i ustrojstvenih jedinica, način upravljanja, broj potrebnih radnika, kao i druga pitanja važna za rad Uprave.

Organizacijska struktura Županijske uprave za ceste obično se prilagođava specifičnim potrebama i zakonodavstvu pojedine županije

Ravnateljica: osoba odgovorna za cjelokupno upravljanje upravom, donošenje strateških odluka i predstavljanje Županijske uprave za ceste prema drugim tijelima i institucijama. Ravnateljica ima značajnu ulogu u upravljanju i vođenju svih aktivnosti vezanih uz cestovnu infrastrukturu unutar naše županije. Postavlja viziju i strateške smjernice uprave, osiguravajući da svi projekti i aktivnosti budu usklađeni sa dugoročnim ciljevima i politikama županije. Ravnateljica nadzire zaposlenike i odjele unutar uprave, osiguravajući da svi članovi tima rade učinkovito i u skladu sa postavljenim ciljevima. Osigurava odgovorno upravljanje financijama uprave, uključujući planiranje troškova, praćenje financijskog stanja i izvještavanje o istome.

Upravno vijeće: upravno vijeće čine članovi koji savjetuju ravnateljicu te donose odluke o važnim pitanjima vezanim uz rad i razvoj Županijske uprave za ceste.

Pomoćnik ravnatelja: osoba koja ima ključnu ulogu u organizaciji i upravljanju poslovima unutar uprave pruža direktnu podršku ravnateljici u svakodnevnim operativnim aktivnostima. To uključuje planiranje i organizaciju sastanaka, pripremu izvještaja, izradu prezentacija te vođenje administrativnih zadataka. Također, sudjeluje u izradi projektnih planova, prati napredak i redovito izvještava o statusu projekata. Osoba je odgovorna za pripremu izvještaja i prikupljanje podataka o stanju cesta, kao i aktivno sudjelovanje u planiranju i razvoju strategija za održavanje i unapređenje cestovne infrastrukture.

Odjel građenja i izvanrednog održavanja županijskih i lokalnih cesta: sudjelovanje u pripremi izrade i provedbi Strategije razvitka i građenja županijskih i lokalnih cesta, temeljenoj na analizi projekciji općih potreba za razvitak mreže županijskih i lokalnih cesta, uz odabir prioriteta građenja, programiranje i planiranje razvoja županijskih i lokalnih cesta, projektiranje i izvođenje istražnih radova, ustupanje radova građenja, rekonstrukcije, izvanrednog održavanja i modernizacije županijskih i lokalnih cesta, organizacija stručnog nadzora i kontrole nad poslovima građenja, rekonstrukcije, izvanrednog održavanja i modernizacije županijskih i lokalnih cesta, organizacija tehničkih pregleda i primopredaje izvršenih radova na županijskim i lokalnim cestama i objektima na njima.

Odjel za održavanje i zaštitu županijskih i lokalnih cesta: ima ključnu ulogu u osiguravanju sigurnosti i funkcioniranja cestovne mreže. Ova jedinica obavlja širok spektar aktivnosti, od održavanja cesta, objekata (mostova, propusta), izdavanja dozvola za izvanredni prijevoz, suglasnosti o obavljanju radnji i aktivnosti radi osiguranja preglednosti na županijskim i lokalnim cestama, obavljanje nadzora na radnjama i aktivnostima na županijskim i lokalnim cestama, te poduzimanje potrebnih mjera radi otklanjanja opasnosti za oštećenje i sigurnost prometa na županijskim i lokalnim cestama, vođenje podataka o županijskim i lokalnim cestama, do praćenja i rješavanja incidenata.



Odjel zajedničkih poslova: upravlja financijskom dokumentacijom i financijskim transakcijama, izradom proračuna, obračunom plaća, nabavom materijala i kapitalne imovine, održavanjem imovine, pravnim pitanjima, kadrovskim poslovima te osiguranje prava zaposlenika kao i drugim administrativnim poslovima.. Ove aktivnosti omogućuju učinkovito poslovanje i usklađenost s propisima.

Administrativni tim: održava uredsku administraciju, uključujući komunikaciju, zakazivanje sastanaka i vođenje evidencija. Koordinacija s lokalnim samoupravama: uska suradnja s gradovima i općinama unutar županije kako bi se osigurala sinergija i usklađenost u planiranju i provedbi projekata.

Sažet prikaz organizacijske strukture nalazi se u nastavku:

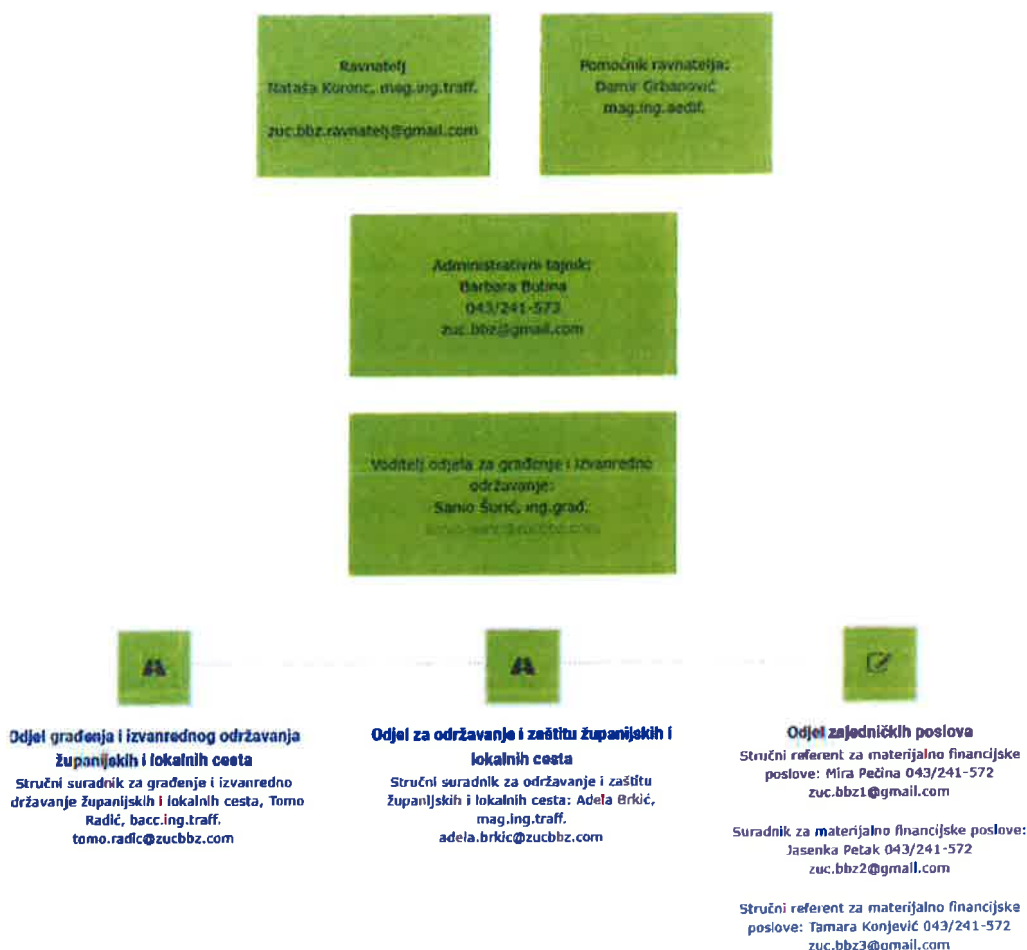

Čistačica: Dubravka Ciganović

2.2. Ljudski potencijali po ustrojstvenim jedinicama

Ljudski potencijali po ustrojstvenim jedinicama i zapošljavanju predstavljaju jedan od ključnih čimbenika koji utječu na gospodarski razvoj i kvalitetu života u državama i lokalnim zajednicama. Učinkovitim i racionalnim korištenjem ljudskih resursa moguće je ostvariti stabilan organizacijski rast,



povećati produktivnost te unaprijediti kvalitetu pruženih usluga. To se prvenstveno postiže kontinuiranim razvojem obrazovnog sustava, poticanjem stručnog usavršavanja, podrškom zapošljavanju te stvaranjem poticajnog okruženja za inovacije i profesionalni napredak.

U tom kontekstu, ljudski potencijali imaju iznimno važnu ulogu i u radu Županijske uprave za ceste BBŽ, gdje organizacijska struktura i kvalifikacijska zastupljenost zaposlenika omogućuju učinkovito obavljanje svih zakonom propisanih djelatnosti.

Tablica1.: Zaposleni u Županijskoj upravi za ceste BBŽ

| Ustrojstvena jedinica | Broj zaposlenih | Kvalifikacijska struktura | | | Spol | | Dobna struktura | | | |
|--|-----------------|---------------------------|-----|-----|------|---|-----------------|-------|-------|-----|
| | | VSS | VŠS | SSS | M | Ž | 30-40 | 41-50 | 51-60 | 60+ |
| RAVNATELJ | 1 | 1 | | | | 1 | 1 | | | |
| POMOĆNIK RAVNATELJA | 1 | 1 | | | 1 | | | | | 1 |
| ADMINISTRATIVNI TAJNIK | 1 | | 1 | | | 1 | 1 | | | |
| ODJEL GRAĐENJA I IZVAN-REDNOG ODRŽAVANJA | 2 | 1 | 1 | | 2 | | 1 | 1 | | |
| ODJEL ZA ODRŽAVANJE I ZAŠTITU ŽC I LC | 1 | 1 | | | | 1 | 1 | | | |
| ODJEL ZAJEDNIČKIH POSLOVA | 3 | | | 3 | | 3 | | 2 | 1 | |
| ČISTAČICA | 1 | | | 1 | | 1 | | | 1 | |

Na dan 31. 12. 2024. godine broj zaposlenih u Županijskoj upravi za ceste iznosio je osam, budući da je pred kraj kalendarske godine ustanova ostala bez administrativnog tajnika. Unatoč smanjenom broju djelatnika, preraspodjelom poslova i visokom razinom profesionalnosti, osam zaposlenih uspješno je i pravodobno obavljalo sve zakonom propisane djelatnosti i zadatke. Kontinuiranim radom i zalaganjem iz godine u godinu podiže se kvaliteta rada i ukupnog poslovanja ustanove.

Početkom siječnja 2025. godine zaposlena je nova administrativna tajnica – vježbenica, kao i djelatnik na radnom mjestu voditelja izvanrednog održavanja županijskih i lokalnih cesta (ŽC i LC), čime se broj zaposlenih povećao na deset. Na dan 31.12.2025.godine ustanova broji deset zaposlenih. Dvije djelatnice s krajem godine završavaju svoj radni vijek, čime se dodatno naglašava potreba za pravodobnim planiranjem kadrovskih zamjena i prijenosom znanja na mlađe zaposlenike.

Radi osiguravanja što veće učinkovitosti i kvalitete rada, ravnateljica Uprave planski i sustavno provodi postupak ocjenjivanja rada zaposlenika. Cilj navedenog postupka jest unapređenje točnosti, odgovornosti i preciznosti u izvršavanju radnih zadataka, kao i razvijanje proaktivnog pristupa u rješavanju izazova i problema koji se pojavljuju u svakodnevnom radu.

U Županijskoj upravi za ceste rad zaposlenika ocjenjuje se prema unaprijed definiranim i jasno utvrđenim kriterijima koji obuhvaćaju: učinkovitost, produktivnost, kvalitetu rada, poštivanje rokova, suradnju i timski rad, inicijativu i samostalnost u radu te dosljedno poštivanje zakonskih propisa i internih akata.

Ocjenjivanje se provodi dva puta godišnje, a sukladno ostvarenim rezultatima zaposlenici koji u potpunosti ispune ili premaše zadane kriterije ostvaruju pravo na odgovarajuće nagrađivanje putem



polugodišnjih i godišnjih nagrada. Takav sustav dodatno motivira zaposlenike, potiče profesionalni razvoj i doprinosi stvaranju pozitivnog radnog okruženja.

Sustav ocjenjivanja rada službenika predstavlja temelj učinkovitog upravljanja ljudskim resursima unutar Županijske uprave za ceste BBŽ. Kvalitetno, objektivno i transparentno vrednovanje rada doprinosi unapređenju individualnih rezultata, jačanju ukupne organizacijske učinkovitosti, poticanju stručnog usavršavanja zaposlenika te osiguravanju odgovornog i profesionalnog obavljanja radnih zadaća. Jasno definirani, pravedni i mjerljivi kriteriji ključni su preduvjet uspješnosti navedenog procesa te dugoročne stabilnosti i razvoja ustanove.

3. Kontekst

Prometna povezanost svih dijelova Republike Hrvatske te razvoj povezane prometne infrastrukture od ključne su važnosti za hrvatsko gospodarstvo i kvalitetu života građana. U cilju osiguravanja sigurnog i nesmetanog odvijanja prometa, Županijska uprava za ceste Bjelovarsko-bilogorske županije, u skladu s raspoloživim financijskim sredstvima, kontinuirano je ulagala u održavanje županijskih i lokalnih cesta kojima upravlja.

Navedena ulaganja usmjerena su na sprječavanje daljnjeg propadanja cestovne infrastrukture, osiguravanje sigurnog odvijanja prometa, smanjenje troškova korisnika kroz poboljšanje stanja kolnika, kao i na zaštitu okoliša od štetnih utjecaja cesta i cestovnog prometa.

Tijekom 2025. godine Županijska uprava za ceste nastavila je provedbu značajnih cestovnih projekata, među kojima se ističu sanacije pješačkih staza i zaštitnih ograda na području Bjelovarsko-bilogorske županije, radovi izvanrednog održavanja kolnika, uvođenje novih regulacija prometa te sanacije mostova, pješačkih staza i zaštitnih ograda na pojedinim dionicama županijskih i lokalnih cesta.

Osigurana su i uložena značajna sredstva i u biciklističku infrastrukturu na području BBŽ namijenjenu javnoj upotrebi s ciljem povećanja korištenja prijevoznih sredstava prihvatljivih za okoliš, ali i rekreaciju građana.

Tijekom 2025. godine redovito su vršeni upisi cesta u katastar i zemljišne knjige, sukladno utvrđenim prioritetima te potrebama i zahtjevima jedinica lokalne i područne (regionalne) samouprave na području naše nadležnosti.

Sukladno odredbama Zakona o cestama, javne ceste imaju status javnog dobra u općoj uporabi u vlasništvu Republike Hrvatske. Upisuju se u zemljišne knjige na temelju pravomoćne uporabne dozvole, kao javno dobro u općoj uporabi i kao neotuđivo vlasništvo Republike Hrvatske, uz istodobni upis pravne osobe koja upravlja javnom cestom.

4. Ostvarenje planiranih mjera i aktivnosti

Nakon stupanja na snagu Zakona o sustavu strateškog planiranja i upravljanja razvojem Republike Hrvatske (NN123/17) i Uredbe o smjernicama za izradu akata strateškog planiranja od nacionalnog značaja i od značaja za jedinice lokalne i područne (regionalne) samouprave (NN 89/18), Ministarstvo je izradilo provedbeni program za razdoblje 2021.-2024.godine. U Provedbenom programu su, kao glavni elementi, definirane mjere za provedbu ciljeva koji su utvrđeni u Programu Vlade Republike Hrvatske 2020.-2024.godine i Strategiji prometnog razvoja Republike Hrvatske 2017.-2030.godine. Cilj provedbe navedenog Programa je poboljšanje ukupne razine kvalitete održavanja postojeće mreže cesta, stvaranje preduvjeta za poboljšanje sigurnosti cestovnog prometa, povećanje razine uslužnosti cestovne



meže i protočnosti prometa te razvoj i integracija inteligentnih prometnih sustava. Programom je predviđen nastavak suradnje Hrvatskih cesta d.o.o. i Županijskih uprava za ceste u cilju implementacije standarda održavanja primjenjivih na čitavom području RH.

Izvrješće o godišnjem planu rada je upravljačko izvještajni akt koji sadrži podatke o planiranju aktivnosti, te utrošku sredstava i ostalih resursa iz godišnjeg plana rada u izvještajnom razdoblju. Izrađen je sukladno Uputama za izradu Godišnjeg izvještaja o planu rada.

Prema odredbama Zakona o cestama, Hrvatski sabor na prijedlog Vlade Republike Hrvatske donosi strategiju kojom se utvrđuju ciljevi i plan razvitka javnih cesta u Republici Hrvatskoj. Program građenja i održavanja javnih cesta za razdoblje od četiri godine donosi Vlada Republike Hrvatske na prijedlog MMPI, sukladno strategiji. Program građenja i održavanja javnih cesta ostvaruje se godišnjim planom građenja i održavanja autocesta, godišnjim planom građenja i održavanja državnih cesta te godišnjim planom građenja i održavanja županijskih i lokalnih cesta.

Godišnji plan građenja i održavanja županijskih i lokalnih cesta donose Županijske uprave za ceste uz prethodnu suglasnost Ministarstva mora, prometa i infrastrukture.

Ishodište i pokazatelji na kojima se zasnivaju izračuni i ocjene potrebnih sredstava za provođenje Programa:

Županijska uprava za ceste Bjelovarsko-bilogorske županije

Ostvarenje planiranih mjera i aktivnosti

| Red. br. | Pokazatelj učinka | Svrha provedbe mjere/Aktivnost | Nadležnost za provedbu mjere | Opis statusa provedbe mjere za izvještajno razdoblje | Pokazatelj rezultate mjere | Izvor financiranja (aktivnost u Proračunu) | Posljednje izvješće plana za 2025. | Izvršenja 2025. | Ostvarenje aktivnosti (%) |
|----------|---|---|--|--|---|--|------------------------------------|-----------------|----------------------------|
| 1 | Redovna djelatnost: A100101 Redovno održavanje ŽC, LC | Redovno održavanje cesta nuhvaćo skup mjera i radnji koje se na cestama obavljaju tijekom cijele godine, uključujući objekte i instalacije | Županijska uprava za ceste Bjelovarsko-bilogorske županije | provode se aktivnosti na redovnom održavanju cesta | broj održavanih cesta u 2025 godini | A100101 | 2 500 000,00 | 1 895 888,93 | 75,84 |
| 2 | Redovna djelatnost: A100102 Izvanredno održavanje ŽC, LC i objekata | Grupa zahtjevnijih i opsežnijih radova održavanja cesta, na temelju im je cilj dugotrajnije i poboljšanja pojedinih dijelova cesta bez izmjene njenih tehničkih elemenata, osiguranja sigurnosti, stabilnosti i trajnosti ceste i cestovnih objekata i povećanje sigurnosti prometa | Županijska uprava za ceste Bjelovarsko-bilogorske županije | provode se aktivnosti na izvanrednom održavanju cesta | broj obavljenih i pokazivanih cesta u Bjelovarsko-bilogorskoj županiji | A100102 | 4 559 478,34 | 2 723 933,31 | 59,74 |
| 3 | K100103 Građenje i rekonstrukcija ŽC, LC i objekata | Projektovanje, gradnja i rekonstruiranje na način da se primjenjuju znanja iz područja projektiranja i gradnje cesta na temelju kojih se postižu optimalne rješenja radi stvaranja uvjeta za gradnju | Županijska uprava za ceste Bjelovarsko-bilogorske županije | provode se aktivnosti gradnje i rekonstrukcije ŽC, LC i objekata | broj izgrađenih i moderniziranih cesta u Bjelovarsko-bilogorskoj županiji | K100103 | 317 093,78 | 325 865,72 | 102,77 |

4.1. Redovna aktivnost

4.1.1. Redovni rashodi i poslovanje uprave

Opis programa: Program obuhvaća aktivnosti kojima se osiguravaju sredstva za održavanje i građenje cesta i ostalih sredstava za financiranje Županijske uprave za ceste te izdavanje dozvola, suglasnosti, rješenja i sl.

Cilj programa: Putem stručnog nadzora osigurati kontrolu na poslovima održavanja, modernizacije i građenja ŽC i LC.

Osigurati zakonsko sklapanje ugovora sa izvođačima radova, čemu prethodi provođenje postupaka javne nabave.

Pratiti naplatu (osnovnog) prihoda naknada za ceste plaćenih prilikom registracije vozila i ostalih prihoda.



Zakonske i druge pravne osnove:

Zakon o cestama (NN 84/11, 22/13, 54/13, 148/13, 92/14, 110/19, 144/21, 114/22), Zakon o ustanovama (NN 76/93, 29/97, 47/99, 35/08, 127/19, 151/22), Zakon o proračunu (NN 144/21), Zakon o sigurnosti na cestama (NN 67/08, 48/10, 74/11, 80/13, 158/13, 92/14, 64/15, 108/17, 70/19, 42/20, 85/22, 114/22, 133/23, 145/24), Zakon o financiranju vodnog gospodarstva (NN 153/09, 90/11, 56/13, 154/14, 119/15, 120/16, 127/17, 66/19, 36/24) i dr.

| BROJČANA OZNAKA I NAZIV | OSTVARENJE/IZVRŠENJE 1.-12.2024. | IZVORNI PLAN 2025. | TEKUĆI PLAN / REBALANS 2025. | OSTVARENJE/ IZVRŠENJE 2025. | INDEKS | INDEKS** |
|-------------------------|-------------------------------------|-----------------------|---------------------------------|--------------------------------|-----------|-----------|
| 1 | 2 | 3 | 4 | 5 | 6=5/2*100 | 7=5/4*100 |
| UKUPNI RASHODI | 6.888.483,82 | 6.455.498,03 | 9.487.738,26 | 6.562.665,70 | 99,68 | 69,17 |

4.1.2. Aktivnost grad Bjelovar

Opis programa: Održavanje i građenje nerazvrstanih cesta na području velikih gradova sukladno Zakonu o komunalnom gospodarstvu i Odluke o cestama na području velikih gradova koje prestaju biti razvrstane u javne ceste. Sredstva se mjesečno uplaćuju gradu Bjelovaru 10,70% od ostvarenih prihoda naknada za ceste, umanjeno za troškove stanica za tehničke preglede i za povrate naknada oslobođenih od strane Ministarstva mora, prometa i infrastrukture.

Cilj programa: Financiranje nerazvrstanih cesta koje su prestale biti javne na osnovu Odluke o razvrstavanju javnih cesta Ministarstva mora, prometa i infrastrukture.

Zakonske i druge pravne osnove : Zakon o cestama (NN 84/11, 22/13, 54/13, 148/13, 92/14, 110/19, 144/21, 114/22)

Pravilnik o naplati godišnje naknade za uporabu cesta što se plaća pri registraciji vozila (NN 96/15, 98/15)

| BROJČANA OZNAKA I NAZIV | IZVORNI PLAN 2025. | TEKUĆI PLAN / REBALANS 2025. | IZVRŠENJE 2025. | INDEKS** |
|--|-----------------------|---------------------------------|-----------------|-----------|
| 1 | 2 | 3 | 4 | 5=4/3*100 |
| A 100002 A 100002 GRAD BJELOVAR 10,70% | 462.000,00 | 560.000,00 | 552.433,45 | 98,65 |

4.1.3. Aktivnost Hrvatske vode

Opis programa: Naknada za uređenje voda-utvrđena prema površini cesta kojima upravljamo prema Odluci o razvrstavanju javnih cesta, i to za kolnik i cestovni pojas od strane Hrvatskih voda.

Cilj programa: Podmirivanje naknade za uređenje voda za sliv „Česma-Glogovnica“ i mali sliv „Ilova-Pakra“.

Zakonske i druge pravne osnove: Zakon o financiranju vodnoga gospodarstva (NN 153/09, 90/11, 56/13, 120/16, 127/17, 66/19, 36/24).

| BROJČANA OZNAKA I NAZIV | IZVORNI PLAN 2025. | TEKUĆI PLAN / REBALANS 2025. | IZVRŠENJE 2025. | INDEKS** |
|---|-----------------------|---------------------------------|-----------------|-----------|
| 1 | 2 | 3 | 4 | 5=4/3*100 |
| A 100003 A 100003 HRVATSKE VODE-VODOPRIVREDNA NAKNADA | 50.000,00 | 58.402,86 | 58.402,90 | 100,00 |
| Izvor: 1 Izvor: 1 OPĆI PRIHODI I PRIMICI | 50.000,00 | 58.402,86 | 58.402,90 | 100,00 |
| 32 32 MATERIJALNI RASHODI | 50.000,00 | 58.402,86 | 58.402,90 | 100,00 |



4.1.4. Aktivnost povrati naknada za ceste

Opis programa: Povrati neiskorištenog dijela naknada za ceste vlasnicima koji su odjavili svoja vozila i povrati naknada za ceste osobama s tjelesnim oštećenjem koje su rješenjem Ministarstva mora, prometa i infrastrukture oslobođene plaćanja.

Cilj programa: Utvrđivanje iznosa neiskorištenog dijela na temelju prikupljene dokumentacije i izvršenje financijske transakcije.

Zakonske i druge pravne osnove:

Zakon o cestama (NN 84/11, 22/13, 54/13, 148/13, 92/14, 110/19, 144/21, 114/22, 133/23)); Pravilnik o postupku i načinu ostvarivanju prava na oslobađanje plaćanja godišnje naknade za uporabu javnih cesta i cestarine (NN 136/11).

| BROJČANA OZNAKA I NAZIV | | IZVORNI PLAN 2025. | TEKUĆI PLAN / REBALANS 2025. | IZVRŠENJE 2025. | INDEKS** |
|-------------------------|-----------------------------------|--------------------|------------------------------|-----------------|-----------|
| 1 | | 2 | 3 | 4 | 5=4/3*100 |
| A 100004 | A 100004 POVRATI NAKNADA ZA CESTE | 43.400,00 | 54.400,00 | 62.036,02 | 114,04 |
| Izvor: 1 | Izvor: 1 OPĆI PRIHODI I PRIMICI | 43.400,00 | 54.400,00 | 62.036,02 | 114,04 |
| 32 | 32 MATERIJALNI RASHODI | 43.400,00 | 54.400,00 | 62.036,02 | 114,04 |

4.1.5. Aktivnost premije osiguranja

Opis programa: Osiguranje imovine: javna odgovornost prema trećima, odnosno oštećenoj osobi u smislu građanskopravne izvan ugovorne odgovornosti za štetu nastalu na cestama kojima upravljamo u slučaju nastanka štetnog događaja.

Cilj programa: Osiguranje od javne i izvan ugovorne odgovornosti

Zakonske i druge pravne osnove:

Zakon o cestama (NN 84/11, 22/13, 54/13, 148/13, 92/14, 110/19, 144/21, 114/22), Zakon o lovstvu (NN 99/18, 32/19, 32/20, 127/24); Zakon o obveznim odnosima (NN 35/05, 41/08, 125/11, 78/15, 29/18, 126/21, 114/22, 156/22, 155/23)

| BROJČANA OZNAKA I NAZIV | | IZVORNI PLAN 2025. | TEKUĆI PLAN / REBALANS 2025. | IZVRŠENJE 2025. | INDEKS** |
|-------------------------|--|--------------------|------------------------------|-----------------|-----------|
| 1 | | 2 | 3 | 4 | 5=4/3*100 |
| A 100005 | A 100005 PREMIJE OSIGURANJA IZVANUGOVORNE ODGOVORNOSTI | 12.400,00 | 13.474,18 | 5.165,93 | 38,34 |
| Izvor: 1 | Izvor: 1 OPĆI PRIHODI I PRIMICI | 12.400,00 | 13.474,18 | 5.165,93 | 38,34 |
| 32 | 32 MATERIJALNI RASHODI | 0,00 | 1.074,18 | 1.074,18 | 100,00 |
| 32 | 32 MATERIJALNI RASHODI | 12.400,00 | 12.400,00 | 4.091,75 | 33,00 |

4.2. Redovna djelatnost

4.2.1. Redovno održavanje ŽC i LC

Redovno održavanje cesta su radovi koji se na cestama obavljaju tijekom cijele godine sa svrhom održavanja prohodnosti i tehničke ispravnosti cesta i sigurnosti prometa na njima. Sagledavajući u ovom trenutku ukupna financijska sredstva namijenjena za županijske i lokalne ceste te stanje i potrebe cestovne mreže županijskih i lokalnih cesta

potrošili smo 1.895.888,93 eura na redovno održavanje ŽC i LC Bjelovarsko-bilogorske županije.



Izvedeni radovi redovitog održavanja županijskih i lokalnih cesta

| BROJČANA OZNAKA I NAZIV | | IZVORNI PLAN 2025. | TEKUĆI PLAN ILI REBALANS 2025. | IZVRŠENJE 2025. | INDEKS** |
|-------------------------|-------------------------------------|--------------------|--------------------------------|-----------------|-----------|
| 1 | | 2 | 3 | 4 | 5=4/3*100 |
| A 100101 | A 100101 REDOVNO ODRŽAVANJE ŽC I LC | 2.500.000,00 | 2.500.000,00 | 1.895.888,93 | 75,84 |

Opis programa: Redovno održavanje cesta obuhvaća skup mjera i radnji koje se na cestama obavljaju tijekom cijele godine, uključujući objekte i instalacije

Cilj programa: Održavanje prohodnosti, tehničke ispravnosti cesta i sigurnosti na njima

Zakonske i druge pravne osnove:

Zakon o cestama (NN 84/11, 22/13, 54/13, 148/13, 92/14, 110/19, 144/21, 114/22)

Tablični prikaz- Redovno održavanje ŽC i LC sastoji se od slijedećeg:

**IZVEDENI RADOVI REDOVNOG ODRŽAVANJA ŽUPANIJSKIH I LOKALNIH CESTA
u razdoblju od 01.01.2025. do 31.12.2025. godine**

| Stavka | Naziv i opis stavke |
|--------|--|
| 1. | Nadziranje i pregledi cesta i objekata |
| 2. | Održavanje kolnika |
| 3. | Održavanje bankina i berme |
| 4. | Održavanje usjeka, zasjeka i nasipa |
| 5. | Održavanje objekata za odvodnju |
| 6. | Održavanje opreme ceste |
| 7. | Košnja trave i održavanje zelenila |
| 8. | Održavanje objekata (mostova) |
| 9. | Održavanje cesta i objekata u zimskim uvjetima |
| 10. | Ostali radovi-prema posebnom nalogu |



| TROŠKOVI RADOVA REDOVNOG ODRŽAVANJA ŽUPANIJSKIH I LOKALNIH CESTA NA PODRUČJU BJELOVARSKO-BILOGORSKE ŽUPANIJE za razdoblje od 01.01.2025. godine do 19.05.2025. godine | | |
|---|---|--------------------------|
| Pozicija | Opis rada | IZVRŠENJE 2025. (EUR) |
| 1. | NADZIRANJE I PREGLEDI CESTA I OBJEKATA | 8.305,85 |
| 2. | ODRŽAVANJE KOLNIKA | 83.527,17 |
| 3. | ODRŽAVANJE BANKINA I BERME | 12.523,47 |
| 4. | ODRŽAVANJE USJEKA, ZASJEKA I NASIPA | 856,55 |
| 5. | ODRŽAVANJE OBJEKATA ZA ODVODNJU | 60.173,26 |
| 6. | ODRŽAVANJE OPREME CESTE | 8.480,65 |
| 7. | KOŠNJA TRAVE I ODRŽAVANJE ZELENILA | 73.856,60 |
| 8. | ODRŽAVANJE OBJEKATA (mostova, vijadukata, nadvožnjaka, podvožnjaka, nadhodnika, podhodnika, tunela, galerija i sl.) | 3.959,19 |
| 9. | ODRŽAVANJE CESTA I OBJEKATA U ZIMSKIM UVJETIMA | 238.847,68 |
| 10. | OSTALI RADOVI | 281,29 |
| | Ukupno | 490.811,71 |
| | PDV | 122.702,93 |
| | Sveukupno | 613.514,63 |

| TROŠKOVI RADOVA REDOVNOG ODRŽAVANJA ŽUPANIJSKIH I LOKALNIH CESTA NA PODRUČJU BJELOVARSKO-BILOGORSKE ŽUPANIJE za razdoblje od 20.05.2025. godine do 31.12.2025. godine | | |
|---|--|--------------------------|
| Grupa | Opis rada | IZVRŠENJE 2025. (EUR) |
| 1. | Održavanje cesta i objekata - građevinski radovi za razdoblje od jedne godine | 284.126,65 |
| 2. | Održavanje cesta i objekata u zimskim uvjetima za razdoblje od jedne godine | 308.215,91 |
| 3. | Održavanje vertikalne prometne signalizacije i oznaka na kolniku za razdoblje od jedne godine | 0,00 |
| 4. | Održavanje objekata za odvodnju, bankina i berme za razdoblje od jedne godine od 20.05.2025.-20.05.2026. | 221.497,68 |
| 5. | Košnja trave i održavanje zelenila za razdoblje od jedne godine od 01.08.2025.-31.07.2026. | 105.880,95 |
| | Ukupno | 919.721,19 |
| | PDV | 229.930,30 |
| | Sveukupno | 1.149.651,49 |

| | |
|---|---------------------|
| Ukupno redovno održavanje ŽC i LC: | 1.763.166,12 |
|---|---------------------|

Ukupnom iznosu od 1.763.166,12 eura dodaje se iznos, obračuna razlike u cijeni, a temeljem zaključenog Aneksa sporazuma, od 132.722,81 euro.

Obzirom na to ukupan iznos realiziran u 2025.g je 1.895.888,93 eura.

Prilikom izrade mjesečnih operativnih planova posebno se vodila briga na dionice županijskih i lokalnih cesta koje prolaze neposredno uz škole, dječje vrtiće, da prioritet posebno i u pogledu opreme ceste (horizontalna i vertikalna prometna signalizacija), a sve u svrhu povećavanja sigurnosti prometa i svih sudionika.



4.2.2. Izvanredno održavanje ŽC i LC

Temeljni cilj radova izvanrednog održavanja je dugotrajnije uređenje i poboljšanje pojedinih dijelova ceste bez izmjene njenih tehničkih elemenata, osiguranja sigurnosti, stabilnosti i trajnosti ceste i cestovnih objekata te povećanje sigurnosti prometa. Kroz radove izvanrednog održavanja izvode se radovi popravka već izgrađenih dionica županijskih i lokalnih cesta za koje nije potrebno ishoditi dozvole za izvođenje radova. Na osnovu redovitog godišnjeg pregleda županijskih i lokalnih cesta utvrđeno je stanje izgrađenog dijela mreže županijskih i lokalnih cesta te su određene dionice županijskih i lokalnih cesta koje su u lošijem stanju, na kojima se manjim zahvatima popravka kolnika kroz radove redovnog održavanja više ne može bitno popraviti stanje kolnika, te je potrebno izvesti pojačanje i popravak kolnika novim asfaltnim slojem. Radovi izvanrednog održavanja izvode se povremeno na pojedinoj cesti, a njihov opseg vezan je za stupanj dotrajalosti ili oštećenja ceste.

Opis programa: Izvanredno održavanje cesta povremeni su radovi na ŽC i LC

Cilj programa: Mjestimično poboljšanje elemenata ceste, osiguranje sigurnosti, stabilnosti i trajnosti ceste i povećanje sigurnosti prometa

Zakonske i druge pravne osnove: Zakon o cestama (NN 84/11, 22/13, 54/13, 148/13, 92/14, 110/19, 144/21, 114/22)

| BROJČANA OZNAKA I NAZIV | IZVORNI PLAN ILI REBALANS 2025.* | TEKUĆI PLAN 2025. | IZVRŠENJE 1.-12.2025. | INDEKS** |
|---------------------------------------|----------------------------------|-------------------|-----------------------|-----------|
| 1 | 2 | 3 | 4 | 5=4/3*100 |
| RADOVI IZVANREDNOG ODRŽAVANJA ŽC I LC | 2.260.284,93 | 4.559.478,34 | 3.049.799,03 | 66,89 |

Planirani iznos za izvanredno održavanje u 2025. godini iznosio je 2.260.284,93 eura, a utrošeno je ukupno 3.049.799,03 eura, što predstavlja povećanje od 34,93 % u odnosu na izvorni plan. Nakon posljednjih izmjena, rebalansom je planirano 4.559.799,03 eura, što znači da je ostvarenje u odnosu na rebalans manje za 33,11 %.

Izvršenje za 2025. godinu čine:

| Red.br. | Opis | Izvršenje EUR |
|---------|---------------------------------------|---------------------|
| 1 | Radovi izvanrednog održavanja ŽC i LC | 2.723.933,31 |
| 2 | Građenje | 325.865,72 |
| | Ukupno: | 3.049.799,03 |



REPUBLIKA HRVATSKA
BJELOVARSKO-BILOGORSKA ŽUPANIJA

ŽUPANIJSKA UPRAVA ZA CESTE
BJELOVARSKO-BILOGORSKE
ŽUPANIJE J. Jelačića 2
43000 Bjelovar



Tabelarni prikaz: Ulaganje u izvanredno održavanje - strojna sanacija, modernizacija i građenje:

| Broj ceste | Naziv ceste (dionice) / objekta | Duljina dionice u m | opis zahvata | Ukupno Plan / Rebalans II | Ukupno ostvareno | Opći prihodi i primici | Izvršenje 2025. | | | |
|------------|---------------------------------|---------------------|--|---------------------------|---------------------|------------------------|-------------------|----------------------------------|----------------------|-----|
| | | | | | | | MMPI | Namjenski primici od zaduživanja | Sufinanciranje JLPRS | |
| ŽC2181 | Šćirci | 747 | modernizacija | 132 092,07 | 118 110,07 | 15 010,09 | 83 099,98 | 0,00 | 20 000,00 | 99 |
| ŽC4002 | Polim - Bačkovica | 1200 | strojna sanacija | 126 258,70 | 0,00 | 0,00 | 0,00 | 0,00 | 0,00 | 346 |
| ŽC3291 | Pakrani-Bijela | 1000 | strojna sanacija | 132 485,43 | 0,00 | 0,00 | 0,00 | 0,00 | 0,00 | 347 |
| ŽC3170 | Vrbovac | 1435 | građenje | 317 093,78 | 325 865,72 | 0,00 | 228 106,01 | 0,00 | 97 759,71 | 407 |
| ŽC3170 | Vrbovac | | stručni nadzor | | 7 875,00 | 7 875,00 | | | | 407 |
| ŽC3170 | Vrbovac | | kontrolna ispitivanja | | 2 905,00 | 2 905,00 | | | | 407 |
| ŽC3094 | V Grđevac - V Barna | 3200 | strojna sanacija | 400 000,00 | 0,00 | 0,00 | 0,00 | 0,00 | 0,00 | 411 |
| ŽC3027 | Mišulinovac - V Trojstvo | 3054,6 | strojna sanacija | 1 099 041,80 | 493 253,39 | 0,00 | 0,00 | 213 595,78 | 279 657,63 | 412 |
| ŽC3027 | Mišulinovac - V Trojstvo | | projektantski radzor | 29 700,00 | 28 437,50 | 28 437,50 | | | | 412 |
| ŽC3272 | Badeljovina | 2160 | strojna sanacija | 332 837,26 | 0,00 | 0,00 | 0,00 | 0,00 | 0,00 | 419 |
| ŽC3272 | Badeljovina | | kontrolna ispitivanja | 10 942,50 | 10 942,50 | 10 942,50 | | | | 419 |
| ŽC3094 | Grubišno Polje | | ulaganje u bic infrastrukturu | 174 734,25 | 108 079,18 | 24 745,85 | 83 333,33 | 0,00 | 0,00 | 420 |
| ŽC2232 | Bulinac | | nova regulacija prometa | 28 625,00 | 23 972,50 | 23 972,50 | 0,00 | 0,00 | 0,00 | 425 |
| ŽC3081 | Laminac | | nova regulacija prometa | 9 875,00 | 9 875,00 | 9 875,00 | 0,00 | 0,00 | 0,00 | 426 |
| ŽC3081 | Laminac | | prometni elaborat | 1 225,00 | 1 225,00 | 1 225,00 | | | | 426 |
| ŽC3169 | Čarešnica | | nova regulacija prometa | 0,00 | 0,00 | 0,00 | 0,00 | 0,00 | 0,00 | 427 |
| ŽC3094 | Ivanovo Selo - D Rašenica | 1200 | strojna sanacija | 199 903,34 | 0,00 | 0,00 | 0,00 | 0,00 | 0,00 | 428 |
| ŽC3094 | Ivanovo Selo - D Rašenica | | kontrolna ispitivanja | 2 810,00 | 2 810,00 | 2 810,00 | | | | 428 |
| ŽC3090 | Velika Tronovatica | 1000 | strojna sanacija | 120 157,10 | 120 157,10 | 0,00 | 78 890,95 | 41 266,15 | 0,00 | 429 |
| ŽC3084 | Ivanska | 300 | ugradnja betonskih kanalisa | 82 409,58 | 82 409,58 | 82 409,58 | 0,00 | 0,00 | 0,00 | 430 |
| LC37146 | I Judević Selo | | projekt dokum proširenja mosta | 0,00 | 0,00 | 0,00 | 0,00 | 0,00 | 0,00 | 431 |
| ŽC3094 | D Rašenica | | racionalizacija projekta | 32 875,00 | 34 875,00 | 34 875,00 | 0,00 | 0,00 | 0,00 | 432 |
| ŽC3029 | Severin-Nevinac | | projektna dokumentacija mosta | 0,00 | 0,00 | 0,00 | 0,00 | 0,00 | 0,00 | 433 |
| LC37139 | M Vukovje | | projektna dokumentacija mosta | 18 625,00 | 18 625,00 | 0,00 | 0,00 | 18 625,00 | 0,00 | 434 |
| ŽC3085 | Stara Plošćica | | prijelazne naprave | 0,00 | 0,00 | 0,00 | 0,00 | 0,00 | 0,00 | 436 |
| ŽC3137 | Ilovski Klokočevac | | prijelazne naprave | 0,00 | 0,00 | 0,00 | 0,00 | 0,00 | 0,00 | 437 |
| ŽC3167 | Ciglenica | | strojna sanacija | 87 656,16 | 0,00 | 0,00 | 0,00 | 0,00 | 0,00 | 439 |
| ŽC3167 | Ciglenica | | projektna dokumentacija | 7 500,00 | 0,00 | | | | | 439 |
| LC37010 | Kakinac | 150 m | modernizacija | 24 302,70 | 24 302,70 | 24 302,70 | 0,00 | 0,00 | 0,00 | 440 |
| LC37010 | Kakinac | | projektna dokumentacija i tehničko rješenje za sanaciju propusta | 2 750,00 | 2 750,00 | 2 750,00 | 0,00 | 0,00 | 0,00 | 440 |
| LC37116 | Grbavac | 1788 | strojna sanacija | 169 701,98 | 0,00 | 0,00 | 0,00 | 0,00 | 0,00 | 441 |
| ŽC3139 | Orlovac | 525 | modernizacija | 73 570,84 | 12 031,25 | 12 031,25 | 0,00 | 0,00 | 0,00 | 442 |
| ŽC3004 | Z Topolovac - Jakopovac | 1000 | modernizacija | 0,00 | 0,00 | 0,00 | 0,00 | 0,00 | 0,00 | 443 |
| ŽC3027 | V Trojstvo | 760 | strojna sanacija | 130 010,74 | 130 010,74 | 91 007,51 | 0,00 | 0,00 | 39 003,23 | 444 |
| ŽC3027 | V Trojstvo | 550 | strojna sanacija | 131 966,21 | 131 966,21 | 92 376,35 | 0,00 | 0,00 | 39 589,86 | 445 |
| ŽC3167 | Ciglenica | | projektna dokumentacija | 7 500,00 | 0,00 | 0,00 | 0,00 | 0,00 | 0,00 | 446 |
| LC37011 | Podgorci | | nova regulacija prometa | 0,00 | 0,00 | 0,00 | 0,00 | 0,00 | 0,00 | 448 |
| ŽC3085 | N Plošćica-Srijedska | | sanacija pješ staza i antik zaš ogr | 30 743,60 | 30 743,60 | 30 743,60 | 0,00 | 0,00 | 0,00 | 449 |
| ŽC3084 | Ivanska | | sanacija pješ staza i antik zaš ogr | 23 942,90 | 23 942,90 | 23 942,90 | 0,00 | 0,00 | 0,00 | 450 |
| ŽC3133 | Podgarić | | sanacija pješ staza i antik zaš ogr | 21 839,20 | 21 839,20 | 21 839,20 | 0,00 | 0,00 | 0,00 | 451 |
| ŽC3137 | I Klokočevac | | prijelazne naprave | 34 235,31 | 34 235,31 | 34 235,31 | 0,00 | 0,00 | 0,00 | 452 |
| ŽC3085 | N Plošćica-Srijedska | | prijelazne naprave | 40 837,81 | 40 837,81 | 40 837,81 | 0,00 | 0,00 | 0,00 | 453 |
| ŽC3291 | Pakrani-Bijela | 1320 185 | strojna sanacija | 218 359,75 | 214 490,39 | 0,00 | 0,00 | 127 713,14 | 54 734,20 | 454 |
| ŽC3094 | Maslenica | | strojna sanacija | 188 436,34 | 188 436,34 | 13 692,28 | 174 744,06 | 0,00 | 0,00 | 455 |
| ŽC3284 | Marčani-Sovari | | sanacija upornjaka | 37 637,81 | 37 637,81 | 37 637,81 | 0,00 | 0,00 | 0,00 | 456 |
| ŽC3085 | N Plošćica-Srijedska | | izrada bitum spojenica | 988,28 | 988,28 | 988,28 | 0,00 | 0,00 | 0,00 | 457 |
| ŽC3084 | Ivanska | | izrada bitum spojenica | 685,88 | 685,88 | 685,88 | 0,00 | 0,00 | 0,00 | 458 |
| ŽC3137 | Ilovski Klokočevac | | izrada bitum spojenica | 752,25 | 752,25 | 752,25 | 0,00 | 0,00 | 0,00 | 459 |
| ŽC3131 | Podgarić | | izrada bitum spojenica | 774,37 | 774,37 | 774,37 | 0,00 | 0,00 | 0,00 | 460 |
| LC37015 | Kapela | | strojna sanacija | 82 500,00 | 0,00 | 0,00 | 0,00 | 0,00 | 0,00 | 461 |
| ŽC3287 | Daruvar | | biciklistička infrastruktura | 93 416,67 | 0,00 | 0,00 | 0,00 | 0,00 | 0,00 | 463 |
| ŽC3287 | Daruvar | | projektna dokumentacija | 18 750,00 | 19 411,25 | 19 411,25 | 0,00 | 0,00 | 0,00 | 463 |
| LC37078 | N Rača - SlKovačica | | | | | | | | | |
| ŽC3090 | V Tronovatica - V Pašijan | | sanacija uzdužno poprečnih pukotina u asfaltu | 72 635,00 | 72 635,00 | 72 635,00 | 0,00 | 0,00 | 0,00 | |
| ŽC3092 | V Grđevac - D Kovačica | | | | | | | | | |
| ŽC3133 | Pavlovac - Hercegovac | | | | | | | | | 464 |
| LC37067 | Babinac | | sanacija mosta | 68 168,75 | 69 947,85 | 69 947,85 | 0,00 | 0,00 | 0,00 | 465 |
| ŽC3139 | Orlovac | | projektna dokumentacija nogostupa | 22 500,00 | 22 250,00 | 0,00 | 0,00 | 22 250,00 | 0,00 | 467 |
| LC37146 | D Brestovac | | proširenje mosta | 33 125,00 | 0,00 | 0,00 | 0,00 | 0,00 | 0,00 | 468 |
| ŽC2182 | N Skučani | | strojna sanacija | 82 500,00 | 39 483,71 | 0,00 | 0,00 | 39 483,71 | 0,00 | 490 |
| | sufinanciranje iz 2024 | | | | | | | | 322.151,78 | |
| | | | Ukupno: | | 2.509.570,39 | 835.674,62 | 648.174,33 | 485.363,92 | 862.509,32 | |

U ostala izvanredna održavanja, u iznosu od 540.228,64 eura, uključeni su troškovi nabave nove prometne opreme i signalizacije prema zahtjevima JLS-a, izrade projektne dokumentacije, geodetskih elaborata i ostalih tehničkih usluga te sufinanciranja općina i gradova.



4.2.3. Građenje i rekonstrukcija ŽC, LC i objekata

I dalje je potrebno nastaviti ulagati znatna sredstva u izradu projektne dokumentacije, geodetske elaborate, poduzimati napore u rješavanju i sređivanju imovinsko-pravne problematike i ishođenju građevinskih dozvola kako bi imali osiguranu tehničku i pravnu podlogu za daljnje radove na rekonstrukciji dionica županijskih i lokalnih cesta. Sagledavajući financijske mogućnosti s obzirom na izvore prihoda, zakonske uvjete koji se moraju zadovoljiti kroz radove redovitog održavanja, stanje cestovne mreže kojom upravlja Županijska uprava za ceste Bjelovarsko-bilogorske županije te prihode koje je moguće ostvariti po navedenim izvorima financiranja u 2025. godini, predlaže se izdvajanje sredstava za građenje županijskih i lokalnih cesta što obuhvaća projektiranje i građenje županijskih i lokalnih cesta, a prema tabeli Izvanrednog održavanja.

U 2025.godini utrošen iznos za građenje iznos 325.865,72 eura., što je više za 2,77% od posljednjih izmjena plana (rebalansa) koji su bili planirani u iznosu 317.093,38 eura.

| Redni broj | Građenje | |
|------------|--|-------------------|
| 1 | ŽC3170 Vrbovac, građenje | 228.106,01 |
| | Kapitalna ulaganja-sufinanciranje Općina i gradova | 97.759,71 |
| | | 325.865,72 |

Izvršenim planom održavanja, građenja i rekonstrukcije županijskih i lokalnih cesta na području Bjelovarsko-bilogorske županije u 2025. godini raspoređena su financijska sredstva na način da se osigura redovito održavanje u opsegu koji će osigurati ispunjenje obveza propisanih zakonom i pravilnikom te nastavak pripreme tehničke dokumentacije za nove dionice i rješavanje imovinsko-pravne problematike.

Sanacijom, modernizacijom i rekonstrukcijom planirala se obnova teže oštećenih dionica, pojedinih segmenata kolničke konstrukcije, oborinske odvodnje te osnovnih elemenata javnih cesta.

Naziv programa: 1001 Redovna djelatnost-K100103 Građenje i rekonstrukcija ŽC, LC i objekata

Opis programa: Građenje i rekonstruiranje županijskih i lokalnih cesta i objekata zbog korekcije elemenata cesta radi poboljšanja sigurnosti prometa, ishođenje građevinskih dozvola i projektne dokumentacije.

Cilj programa: Smanjenje oštećenja na cestama, povećanje sigurnosti, stabilnosti i trajnosti cesta

Zakonske i druge pravne osnove: Zakon o cestama (NN 84/11, 22/13, 54/13, 148/13, 92/14, 110/19, 144/21, 114/22)

Iz godine u godinu podiže se kvaliteta cestovne mreže po programima održavanja i dodatnog ulaganja u obnovu kolnika.

Temeljem Financijskog plana Županijske uprave za ceste Bjelovarsko-bilogorske županije za 2025. godinu za usluge izrade projektne dokumentacije, prometnih elaborata i za geodetsko katastarske elaborat izvršen je iznos prema Tabelarnom prikazu:



REPUBLIKA HRVATSKA
BJELOVARSKO-BILOGORSKA ŽUPANIJA

ŽUPANIJSKA UPRAVA ZA CESTE
BJELOVARSKO-BILOGORSKE
ŽUPANIJE J. Jelačića 2
43000 Bjelovar



-Izvršenje za projektne dokumentacije, elaborate, geodetske usluge, te nadzor i ispitivanja

| Redni broj | Projektna dokumentacija | |
|------------|---|-----------|
| 1 | Izrada projektne dokumentacije ŽC3139 Orlovac | 22.250,00 |
| 2 | Projektna dokumentacija LC37067 Babinac | 5.000,00 |
| 3 | Projektna dokumentacija LC37139 M.Vukovje | 18.625,00 |
| 4 | Izrada projektne dokumentacije ŽC 3287 Grad Daruvar | 14.625,00 |
| 5 | Projektna dokumentacija i izrada tehničkog rješenja s troškovnikom za sanaciju propusta na cesti Predavac-Kakinac, te izrada aproksimativnog troškovnika za sanaciju propusta na cesti Predavac-Kakinac | 2.750,00 |
| | | 63.250,00 |

| Redni broj | Elaborati/prometni elaborati | |
|------------|------------------------------------|----------|
| 1 | Prometni elaborat ŽC3081 Laminac | 1.225,00 |
| 2 | Prometni elaborat LC37011 Podgorci | 1.000,00 |
| | | 2.225,00 |

| Redni broj | Usluge izrade geodetskih elaborata | |
|------------|--|-----------|
| 1 | Prikupljanje ulazne dokumentacije-digit.kopija katast.plana,grun.izvadci, posjedovni listovi, geodetska izmjera tereta,izrada geodetskog elaborata -ŽC 3137 Breštovac | 3.375,00 |
| 2 | Prikupljanje ulazne dokumentacije-digit.kopija katast.plana,grun.izvadci, posjedovni listovi, geodetska izmjera tereta,izrada geodetskog elaborata – Imsovac | 9.000,00 |
| 3 | Prikupljanje ulazne dokumentacije-digit.kopija katast.plana,grun.izvadci, posjedovni listovi, geodetska izmjera tereta,izrada geodetskog elaborata -LC37010 Kakinac-Predavac | 16.625,00 |
| 4 | Prikupljanje ulazne dokumentacije-digit.kopija katast.plana,grun.izvadci, posjedovni listovi, geodetska izmjera tereta,izrada geodetskog elaborata -ŽC 3027 V.Trojstvo-Šandrovac | 8.312,50 |
| 5 | Prikupljanje ulazne dokumentacije-digit.kopija katast.plana,grun.izvadci, posjedovni listovi, geodetska izmjera tereta,izrada geodetskog elaborata -ŽC 3027 V.Trojstvo-Šandrovac | 7.437,50 |
| 6 | Geodetski elaborat ŽC3287 Daruvar | 4.786,25 |
| 7 | Izrada geodetskog elaborata -ŽC 3139 Grbavac | 6.940,25 |
| | | 56.476,50 |

| Redni broj | Nadzor i ispitivanja | |
|------------|--|-----------|
| 1 | Projektni nadzor ŽC3027 Mišulinovac | 28.437,50 |
| 2 | Stručni nadzor ŽC3170 Vrbovac | 7.875,00 |
| 3 | Stručni nadzor ŽC3094 Grubišno Polje | 5.375,00 |
| 4 | Kontrolna ispitivanja ŽC3272, ŽC3170 | 13.847,50 |
| 5 | Kontrolna ispitivanja ŽC3094 D.Rašenica | 2.810,00 |
| 6 | Stručno mišljenje o kvaliteti radova ŽC3090 D.Rašenica | 2.000,00 |
| | | 60.345,00 |



| Redni broj | Ostalo tehničko | |
|------------|------------------------------------|-----------|
| 1 | Izrada bitumenskih spojenica | 3.200,75 |
| 2 | Racionalizacija projekta | 32.875,00 |
| 3 | Uređenje upravne zgrade | 3.193,13 |
| 4 | održavanje Led svjetlosnih uređaja | 32.880,98 |
| | | 72.149,86 |

U tabelarnom prikazu vidljiv je realizirani ukupan trošak redovnog i izvanrednog održavanja:

| BROJČANA OZNAKA I NAZIV | IZVORNI PLAN 2025.* | TEKUĆI PLAN 2025. | IZVRŠENJE 2025. | INDEKS** |
|---|---------------------|-------------------|-----------------|-----------|
| 1 | 2 | 3 | 4 | 5=4/3*100 |
| REDOVNO ODRŽAVANJE ŽC I LC | 2.500.000,00 | 2.500.000,00 | 1.895.888,93 | 75,83 |
| IZVANREDNO ODRŽAVANJE ŽC I LC | 2.260.284,93 | 4.559.478,34 | 3.049.799,03 | 66,89 |
| UKUPNO REDOVNO I IZVAN-REDNO ODRŽAVANJE ŽC I LC | 4.760.284,93 | 7.059.478,34 | 4.945.687,96 | 70,06 |

Za redovno i izvanredno održavanje ŽC i LC u 2025.g. utrošeno je u ukupnom iznosu 4.945.687,96 eura, što je za 3,89 % više od planiranog iznosa, ali 29,94 % manje od rebalansiranog iznosa.

4.3. Otplata kredita i kamata

Kako bi osigurali financiranje projekata razvoja cestovne infrastrukture, te podizanje naših prometnica na viši nivo u našoj Županiji, Županijska uprava za ceste je u 2024.godini zadužila svoje poslovanje podizanjem kredita, te u 2026. godini ima u planu i djelomičnu otplatu kredita.

Nakon isplate kredita od strane banke, namijenjenog investicijskim ulaganjima (sanacija, modernizacija i rekonstrukcija cesta na području Bjelovarsko-bilogorska županija), pristupa se otplati prema utvrđenoj otplatnoj tablici i rokovima dospijeca. Otplata se vrši u anuitetima.

Anuitet je jednaki novčani iznos koji se plaća tijekom razdoblja otplate kredita uz primjenu iste kamatne stope. Svaki anuitet sastoji se od kamate i dijela glavnice (otplatne kvote). Tijekom otplate mijenja se omjer kamate i glavnice unutar anuiteta – s povećanjem broja otplaćenih anuiteta raste udio glavnice, dok se udio kamate smanjuje. Na početku otplate veći je udio kamate jer se obračunava na viši iznos preostale glavnice, koja se smanjuje svakom sljedećom uplatom.

U 2025.godini plaćeno je 45.405,10 eura kamata po kreditu.

| BROJČANA OZNAKA I NAZIV | | IZVORNI PLAN 2025. | TEKUĆI PLAN / REBALANS 2025. | IZVRŠENJE 2025. | INDEKS** |
|-------------------------|--|--------------------|------------------------------|-----------------|-----------|
| 1 | | 2 | 3 | 4 | 5=4/3*100 |
| Program: 1002 | Program: 1002 OTPLATA KREDITA I KAMATA | 73.246,22 | 45.000,00 | 45.405,10 | 100,90 |
| A 100102 | A 100102 OTPLATA KREDITA I KAMATA | 73.246,22 | 45.000,00 | 45.405,10 | 100,90 |
| Izvor: 1 | Izvor: 1 OPĆI PRIHODI I PRIMICI | 73.246,22 | 45.000,00 | 45.405,10 | 100,90 |
| 34 | 34 FINANCIJSKI RASHODI | | | | |
| 3423 | 3423 KAMATE ZA PRIMIJENE KREDITE | 73.246,22 | 45.000,00 | 45.405,10 | 100,90 |



5. Financijski izvještaji

U 2025. godini Županijska uprava za ceste Bjelovarsko-bilogorske županije uprihodila je 7.531.549,24 eura prihoda i primitaka. Primitci su na temelju zaduživanja (kredit).

U strukturi prihoda najznačajniju stavku čine prihodi od naknade za ceste koji su ostvareni u iznosu od 5.317.361,22 eura. Navedeni prihodi ostvareni su na temelju registriranih vozila na području Bjelovarsko - bilogorske županije.

| BROJČANA OZNAKA I NAZIV | OSTVARENJE/ ZVRŠENJE 2024. | IZVORNI PLAN 2025. | TEKUĆI PLAN ILI REBALANS 2025. | OSTVARENJE /IZVRŠENJE 2025. | INDEKS | INDEKS* |
|---|----------------------------------|-----------------------|---|-----------------------------------|--------------|--------------|
| 1 | 2 | 3 | 4 | 5 | 6=5/2*100 | 7=5/4*100 |
| Prihodi poslovanja | 6.502.733,60 | 6.188.530,19 | 7.632.106,48 | 7.052.029,07 | 108,45 | 92,40 |
| Primitci od financijske imovine i zaduživanja | 1.168.161,49 | 266.967,84 | 1.031.838,51 | 479.520,17 | 41,05 | 46,47 |
| UKUPNI PRIHODI | 7.670.895,09 | 6.455.498,03 | 8.663.944,99 | 7.531.549,24 | 98,18 | 86,93 |

Prilog:

Bilanca,

PR-RAS

P-Vrio

Obveze

Bilješke uz Financijske izvještaje

BILANCA

| Račun iz Rač. plana | Opis stavke | Sifra | Stanje 1. siječnja | Stanja 31 prosinca | Indeks (5/4) |
|---------------------|--|-------------|--------------------|--------------------|--------------|
| 1 | 2 | 3 | 4 | 5 | 6 |
| IMOVINA | | | | | |
| | IMOVINA (šifre B002+1) | B001 | 180.997.940,03 | 125.629.883,49 | 69,4 |
| 0 | Nefinancijska imovina (šifre 01+02+03+04+05+06) | B002 | 147.886.238,39 | 121.773.053,33 | 82,3 |
| 01 | Ne proizvedena dugotrajna imovina (šifre 011+012-019) | 01 | 0,00 | 0,00 | |
| 011 | Materijalna imovina - prirodna bogatstva | 011 | 0,00 | 0,00 | |
| 012 | Nematerijalna imovina | 012 | 0,00 | 0,00 | |
| 019 | Ispravak vrijednosti neproizvedene dugotrajne imovine | 019 | 0,00 | 0,00 | |
| 02 | Proizvedena dugotrajna imovina (šifre '021 i 02921' + '022 i 02922' + '023 i 02923' + '024 i 02924' + '025 i 02925' + '026 i 02926') | 02 | 146.689.873,24 | 120.030.866,48 | 81,8 |
| 021 i 02921 | Gradivinski objekti (šifre 0211 do 0214 - 02921) | 021 i 02921 | 146.593.447,88 | 119.952.306,62 | 81,6 |
| 0211 | Stambeni objekti | 0211 | 0,00 | 0,00 | |
| 0212 | Poslovni objekti | 0212 | 241.941,98 | 245.135,09 | 101,3 |
| 0213 | Ceste, željeznice i ostali prometni objekti | 0213 | 710.017.441,01 | 709.306.255,79 | 99,9 |
| 0214 | Ostali građevinski objekti | 0214 | 3.929,68 | 3.929,68 | 100,0 |
| 02921 | Ispravak vrijednosti građevinskih objekata | 02921 | 583.669.804,67 | 589.603.014,04 | 101,0 |
| 022 i 02922 | Postrojenja i oprema (šifre 0221 do 0226 - 02922) | 022 i 02922 | 81.701,66 | 68.312,38 | 83,9 |
| 0221 | Uredska oprema i namještaj | 0221 | 69.301,03 | 96.690,06 | 139,5 |
| 0222 | Komunikacijska oprema | 0222 | 7.582,81 | 9.207,70 | 121,4 |
| 0223 | Oprema za održavanje i zaštitu | 0223 | 18.354,89 | 16.354,69 | 89,2 |
| 0224 | Medicinska i laboratorijska oprema | 0224 | 0,00 | 0,00 | |
| 0225 | Instrumenti i uređaji | 0225 | 78.554,70 | 78.554,70 | 100,0 |
| 0226 | Sportska i glazbena oprema | 0226 | 0,00 | 0,00 | |
| 0227 | Uređaji, strojevi i oprema za ostale namjene | 0227 | 0,00 | 0,00 | |
| 0228 | Vojna oprema | 0228 | 0,00 | 0,00 | |
| 02922 | Ispravak vrijednosti postrojenja i opreme | 02922 | 112.081,04 | 134.504,03 | 120,0 |
| 023 i 02923 | Prevozna sredstva (šifre 0231 do 0234 - 02923) | 023 i 02923 | 14.723,81 | 9.948,45 | 67,6 |
| 0231 | Prevozna sredstva u cestovnom prometu | 0231 | 77.838,97 | 77.838,97 | 100,0 |
| 0232 | Prevozna sredstva u zračnom prometu | 0232 | 0,00 | 0,00 | |
| 0233 | Prevozna sredstva u pomorskom i riječnom prometu | 0233 | 0,00 | 0,00 | |
| 0234 | Prevozna sredstva u zračnom prometu | 0234 | 0,00 | 0,00 | |
| 02923 | Ispravak vrijednosti prevoznih sredstava | 02923 | 83.115,38 | 67.698,52 | 81,4 |
| 024 i 02924 | Knjige, umjetnička djela i ostale izložbene vrijednosti (šifre 0241 do 0244 - 02924) | 024 i 02924 | 0,00 | 0,00 | |
| 0241 | Knjige | 0241 | 0,00 | 0,00 | |
| 0242 | Umjetnička djela (izložena u galerijama, muzejima i slično) | 0242 | 0,00 | 0,00 | |
| 0243 | Muzejski izlozi i predmeti prirodnih rijetkosti | 0243 | 0,00 | 0,00 | |
| 0244 | Ostala nespomenuta izložbene vrijednosti | 0244 | 0,00 | 0,00 | |
| 02924 | Ispravak vrijednosti knjiga, umjetničkih djela i ostalih izložbenih vrijednosti | 02924 | 0,00 | 0,00 | |
| 025 i 02925 | Višegodišnji nasadi i osnovno stado (šifre 0251+0252-02925) | 025 i 02925 | 0,00 | 0,00 | |
| 0251 | Višegodišnji nasadi | 0251 | 0,00 | 0,00 | |
| 0252 | Osnovno stado | 0252 | 0,00 | 0,00 | |
| 02925 | Ispravak vrijednosti višegodišnjih nasada i osnovnog stada | 02925 | 0,00 | 0,00 | |
| 026 i 02926 | Nematerijalna proizvedena imovina (šifre 0261 do 0264 - 02926) | 026 i 02926 | 0,00 | 0,00 | |
| 0261 | Istrahivanje rudnih bogatstava | 0261 | 0,00 | 0,00 | |
| 0262 | Ulaganja u računalne programe | 0262 | 40.950,77 | 40.950,77 | 100,0 |
| 0263 | Umjetnička, literarna i znanstvena djela | 0263 | 0,00 | 0,00 | |
| 0264 | Ostala nematerijalna proizvedena imovina | 0264 | 0,00 | 0,00 | |
| 02926 | Ispravak vrijednosti nematerijalne proizvedene imovine | 02926 | 40.950,77 | 40.950,77 | 100,0 |
| 03 | Pokrovni metali i ostale pohranjene vrijednosti | 03 | 0,00 | 0,00 | |
| 04 | Stari inventar i autogume (šifre 041+042-049) | 04 | 0,00 | 0,00 | |
| 041 | Zalihu starnog inventara i autoguma | 041 | 0,00 | 0,00 | |
| 042 | Stari inventar i autogume u upotrebi | 042 | 12.824,81 | 13.809,13 | 107,7 |
| 049 | Ispravak vrijednosti starnog inventara i autoguma u upotrebi | 049 | 12.824,81 | 13.809,13 | 107,7 |
| 05 | Dugotrajna nefinancijska imovina u pripremi (šifre 051 do 056) | 05 | 1.288.382,15 | 1.742.466,88 | 135,2 |
| 051 | Gradivinski objekti u pripremi | 051 | 1.208.302,15 | 1.742.466,88 | 144,2 |
| 052 | Postrojenja i oprema u pripremi | 052 | 0,00 | 0,00 | |
| 053 | Prevozna sredstva u pripremi | 053 | 0,00 | 0,00 | |
| 054 | Višegodišnji nasadi i osnovno stado u pripremi | 054 | 0,00 | 0,00 | |
| 055 | Ostala nematerijalna proizvedena imovina u pripremi | 055 | 0,00 | 0,00 | |
| 056 | Ostala nefinancijska dugotrajna imovina u pripremi | 056 | 0,00 | 0,00 | |
| 06 | Proizvedena kratkotrajna imovina (šifre 061 do 065) | 06 | 0,00 | 0,00 | |
| 061 | Zalihu za obavljanje djelatnosti | 061 | 0,00 | 0,00 | |
| 062 | Proizvedena u tisku i gotovi proizvodi | 062 | 0,00 | 0,00 | |
| 063 | Zalihu vojnih sredstava za jednokratnu upotrebu | 063 | 0,00 | 0,00 | |
| 064 | Zalihu robe za daljnju prodaju | 064 | 0,00 | 0,00 | |
| 065 | Zalihu lijekova i poljoprivrednog medicinskog materijala kod zdravstvenih ustanova | 065 | 0,00 | 0,00 | |
| 1 | Financijska imovina (šifre 11+12+13+14+15+16+17+19) | 1 | 2.889.704,64 | 3.666.830,16 | 127,0 |
| 11 | Novac u banci i blagajni (šifre 111+112 do 114) | 11 | 2.644.714,18 | 3.793.408,54 | 143,4 |
| 111 | Novac u banci (šifre 1111 do 1114) | 111 | 2.644.714,18 | 3.793.408,54 | 143,4 |
| 1111 | Novac na računu kod Hrvatske narodne banke | 1111 | 0,00 | 0,00 | |
| 1112 | Novac na računu kod tuzemnih poslovnih banaka | 1112 | 2.644.714,18 | 3.793.408,54 | 143,4 |
| 1113 | Novac na računu kod inozemnih poslovnih banaka | 1113 | 0,00 | 0,00 | |
| 1114 | Prelazni račun | 1114 | 0,00 | 0,00 | |
| 112 | Udružena novčana sredstva i depoziti u kreditnim i financijskim institucijama (šifre 1121 do 1123) | 112 | 0,00 | 0,00 | |
| 1121 | Udružena novčana sredstva | 1121 | 0,00 | 0,00 | |
| 1122 | Depoziti kod kreditnih i ostalih financijskih institucija - tuzemni | 1122 | 0,00 | 0,00 | |
| 1123 | Depoziti kod kreditnih i ostalih financijskih institucija - inozemni | 1123 | 0,00 | 0,00 | |
| 113 | Novac u blagajni | 113 | 0,00 | 0,00 | |
| 114 | Vrijednosnice u blagajni | 114 | 0,00 | 0,00 | |
| 12 | Potraživanja za jamčevne pologe, od zaposlenika za višu plaćene poreze i ostalo (šifre 122 do 124 - 125 + 129) | 12 | 1.888,48 | 1.298,00 | 68,8 |
| 122 | Potraživanja za jamčevne pologe | 122 | 0,00 | 0,00 | |

| | | | | | |
|------|---|------|-----------|-----------|-------|
| 123 | Potraživanja od zaposlenih | 123 | 0,00 | 0,00 | |
| 124 | Potraživanja za više plaćene poreze i doprinose | 124 | 90,33 | 0,00 | 0,0 |
| 125 | Isprijava vrijednosti potraživanja od zaposlenih ta za više plaćene poreze i ostalo | 125 | 0,00 | 0,00 | |
| 129 | Ostala potraživanja | 129 | 1.093,10 | 1.284,00 | 68,6 |
| 13 | Potraživanja za dane zajmove (šifre 13X1+13X2-138) | 13 | 0,00 | 0,00 | |
| | Zajmovi - tuzemni (šifre 1321+1332+1333+1334+1341+1353+1354+1355+1363+1364+1371+1372+1373+1374+1375+1376+1377) | 13X1 | 0,00 | 0,00 | |
| 1321 | Zajmovi neprofitnim organizacijama, građanima i kućanstvima u tuземstvu | 1321 | 0,00 | 0,00 | |
| 1332 | Zajmovi kreditnim institucijama u javnom sektoru | 1332 | 0,00 | 0,00 | |
| 1333 | Zajmovi osiguravajućim društvima u javnom sektoru | 1333 | 0,00 | 0,00 | |
| 1334 | Zajmovi ostalim financijskim institucijama u javnom sektoru | 1334 | 0,00 | 0,00 | |
| 1341 | Zajmovi trgovačkim društvima u javnom sektoru | 1341 | 0,00 | 0,00 | |
| 1353 | Zajmovi tužemnim kreditnim institucijama izvan javnog sektora | 1353 | 0,00 | 0,00 | |
| 1354 | Zajmovi tužemnim osiguravajućim društvima izvan javnog sektora | 1354 | 0,00 | 0,00 | |
| 1355 | Zajmovi ostalim tužemnim financijskim institucijama izvan javnog sektora | 1355 | 0,00 | 0,00 | |
| 1363 | Zajmovi tužemnim trgovačkim društvima izvan javnog sektora | 1363 | 0,00 | 0,00 | |
| 1364 | Zajmovi tužemnim obrtnicima | 1364 | 0,00 | 0,00 | |
| 1371 | Zajmovi državnom proračunu | 1371 | 0,00 | 0,00 | |
| 1372 | Zajmovi županijskim proračunima | 1372 | 0,00 | 0,00 | |
| 1373 | Zajmovi gradskim proračunima | 1373 | 0,00 | 0,00 | |
| 1374 | Zajmovi općinskim proračunima | 1374 | 0,00 | 0,00 | |
| 1375 | Zajmovi HZMO-u, HZZ-u i HZZO-u | 1375 | 0,00 | 0,00 | |
| 1376 | Zajmovi ostalim izvanproračunskim korisnicima državnog proračuna | 1376 | 0,00 | 0,00 | |
| 1377 | Zajmovi izvanproračunskim korisnicima JLP(R)S | 1377 | 0,00 | 0,00 | |
| | Zajmovi - inozemni (šifre 1313+1314+1315+1316+1322+1358+1357+1358+1365+1366) | 13X2 | 0,00 | 0,00 | |
| 1313 | Zajmovi međunarodnim organizacijama | 1313 | 0,00 | 0,00 | |
| 1314 | Zajmovi institucijama i tijelima EU | 1314 | 0,00 | 0,00 | |
| 1315 | Zajmovi inozemnim vladama u EU | 1315 | 0,00 | 0,00 | |
| 1316 | Zajmovi inozemnim vladama izvan EU | 1316 | 0,00 | 0,00 | |
| 1322 | Zajmovi neprofitnim organizacijama, građanima i kućanstvima u inozemstvu | 1322 | 0,00 | 0,00 | |
| 1358 | Zajmovi inozemnim kreditnim institucijama | 1358 | 0,00 | 0,00 | |
| 1357 | Zajmovi inozemnim osiguravajućim društvima | 1357 | 0,00 | 0,00 | |
| 1358 | Zajmovi ostalim inozemnim financijskim institucijama | 1358 | 0,00 | 0,00 | |
| 1365 | Zajmovi inozemnim trgovačkim društvima | 1365 | 0,00 | 0,00 | |
| 1366 | Zajmovi inozemnim obrtnicima | 1366 | 0,00 | 0,00 | |
| 139 | Isprijava vrijednosti potraživanja za dane zajmove | 139 | 0,00 | 0,00 | |
| 14 | Financijski instrumenti - vrijednosni papiri (šifre 14X1+14X2-149) | 14 | 0,00 | 0,00 | |
| | Vrijednosni papiri - tuzemni (šifre 1411+1421+1431+1441+1451+1461) | 14X1 | 0,00 | 0,00 | |
| 1411 | Čekovi | 1411 | 0,00 | 0,00 | |
| 1421 | Komercijalni i blagajnički zapisi | 1421 | 0,00 | 0,00 | |
| 1431 | Mjenice | 1431 | 0,00 | 0,00 | |
| 1441 | Oveznice | 1441 | 0,00 | 0,00 | |
| 1451 | Opće i drugi financijski derivati | 1451 | 0,00 | 0,00 | |
| 1461 | Ostali vrijednosni papiri | 1461 | 0,00 | 0,00 | |
| | Vrijednosni papiri - inozemni (šifre 1412+1422+1432+1442+1452+1462) | 14X2 | 0,00 | 0,00 | |
| 1412 | Čekovi | 1412 | 0,00 | 0,00 | |
| 1422 | Komercijalni i blagajnički zapisi | 1422 | 0,00 | 0,00 | |
| 1432 | Mjenice | 1432 | 0,00 | 0,00 | |
| 1442 | Oveznice | 1442 | 0,00 | 0,00 | |
| 1452 | Opće i drugi financijski derivati | 1452 | 0,00 | 0,00 | |
| 1462 | Ostali vrijednosni papiri | 1462 | 0,00 | 0,00 | |
| 149 | Isprijava vrijednosti vrijednosnih papira | 149 | 0,00 | 0,00 | |
| 15 | Financijski instrumenti - dionice i udjeli u glavnici (šifre 15X1+15X2-159) | 15 | 0,00 | 0,00 | |
| | Dionice i udjeli u glavnici - tuzemni (šifre 1512+1513+1514+1521+1531+1541) | 15X1 | 0,00 | 0,00 | |
| 1512 | Dionice i udjeli u glavnici kreditnih institucija u javnom sektoru | 1512 | 0,00 | 0,00 | |
| 1513 | Dionice i udjeli u glavnici osiguravajućih društava u javnom sektoru | 1513 | 0,00 | 0,00 | |
| 1514 | Dionice i udjeli u glavnici ostalih financijskih institucija u javnom sektoru | 1514 | 0,00 | 0,00 | |
| 1521 | Dionice i udjeli u glavnici trgovačkih društava u javnom sektoru | 1521 | 0,00 | 0,00 | |
| 1531 | Dionice i udjeli u glavnici tužemnih kreditnih i ostalih financijskih institucija izvan javnog sektora | 1531 | 0,00 | 0,00 | |
| 1541 | Dionice i udjeli u glavnici tužemnih trgovačkih društava izvan javnog sektora | 1541 | 0,00 | 0,00 | |
| | Dionice i udjeli u glavnici - inozemni (šifre 1532+1542) | 15X2 | 0,00 | 0,00 | |
| 1532 | Dionice i udjeli u glavnici inozemnih kreditnih i ostalih financijskih institucija | 1532 | 0,00 | 0,00 | |
| 1542 | Dionice i udjeli u glavnici inozemnih trgovačkih društava | 1542 | 0,00 | 0,00 | |
| 159 | Isprijava vrijednosti dionica i udjela u glavnici | 159 | 0,00 | 0,00 | |
| 16 | Potraživanja za prihode poslovanja (šifre 161 do 163 + 164 do 168-169) | 16 | 52.442,00 | 60.631,86 | 110,7 |
| 161 | Potraživanja za poreze | 161 | 0,00 | 0,00 | |
| 162 | Potraživanja za doprinose | 162 | 0,00 | 0,00 | |
| 163 | Potraživanja za pomoći iz inozemstva i od subjekata unutar općeg proračuna (šifre 1631 do 1638) | 163 | 0,00 | 1.506,82 | |
| 1631 | Potraživanja za pomoći od inozemnih vlada | 1631 | 0,00 | 0,00 | |
| 1632 | Potraživanja za pomoći od međunarodnih organizacija te institucija i tijela EU | 1632 | 0,00 | 0,00 | |
| 1633 | Potraživanja za pomoći proračunu i izvanproračunskim korisnicima iz drugih proračuna | 1633 | 0,00 | 2.506,82 | |
| 1634 | Potraživanja za pomoći od izvanproračunskih korisnika | 1634 | 0,00 | 0,00 | |
| 1635 | Potraživanja za pomoći izravnana za decentralizirane funkcije i fiskalnog vrstanja | 1635 | 0,00 | 0,00 | |
| 1636 | Potraživanja za pomoći proračunskim korisnicima iz proračuna koji im nije nadležan | 1636 | 0,00 | 0,00 | |
| 1637 | Potraživanja za povrat pomoći danih drugim proračunima i izvanproračunskim korisnicima po protustranim jamstvima | 1637 | 0,00 | 0,00 | |
| 1638 | Potraživanja za pomoći temeljem prijenosa EU sredstava | 1638 | 0,00 | 0,00 | |
| 164 | Potraživanja za prihode od imovine | 164 | 52.404,64 | 55.448,12 | 105,8 |
| 165 | Potraživanja za upravne i administrativne pristojbe, pristojba po posebnim propisima i naknade | 165 | 3,36 | 9,74 | 29,2 |
| 166 | Potraživanja za prihode od prodaje proizvoda i robe te pruženih usluga i za povrat po protustranim jamstvima | 166 | 0,00 | 0,00 | |
| 167 | Potraživanja proračunskih korisnika za sredstva uplaćena u nadležni proračun i za prihode od HZZO-a na temelju ugovornih obveza | 167 | 0,00 | 0,00 | |
| 168 | Potraživanja za kazne i upravne mjere te ostale prihode | 168 | 0,00 | 0,00 | |
| 169 | Isprijava vrijednosti potraživanja | 169 | 292,14 | 16,58 | 9,4 |
| 17 | Potraživanja od prodaje nefinancijske imovine (šifre 171 do 174 - 179) | 17 | 0,00 | 0,00 | |
| 171 | Potraživanja od prodaje neproizvedene dugotrajne imovine | 171 | 0,00 | 0,00 | |
| 172 | Potraživanja od prodaje proizvedene dugotrajne imovine | 172 | 0,00 | 0,00 | |

| | | | | | |
|-----|--|-----|------|------|---|
| 173 | Potraživanja od prodaje plemenitih metala i ostali pohranjeni vijednosti | 173 | 0,00 | 0,00 | - |
| 174 | Potraživanja od prodaje proizvedene kratkoročno imovine | 174 | 0,00 | 0,00 | - |
| 179 | Ispavak vijednosti potraživanja za prodanu nefinancijsku imovinu | 179 | 0,00 | 0,00 | - |

| | | | | | |
|---------------------------------|---|-------------|-----------------------|-----------------------|-------------|
| 19 | Rashodi budućih razdoblja i nedospjela naplata prihoda (aktivna vremenska razgraničenja) (šifre 191 do 193) | 19 | 500,00 | 4.991,76 | 730,7 |
| 191 | Rashodi budućih razdoblja | 191 | 500,00 | 4.991,76 | 730,7 |
| 192 | Nedospjela naplata prihoda | 192 | 0,00 | 0,00 | |
| 193 | Kontinuirani rashodi budućih razdoblja | 193 | 0,00 | 0,00 | |
| OBVEZE I VLASTITI IZVORI | | | | | |
| | OBVEZE I VLASTITI IZVORI (šifre 2+9) | 0003 | 150.597.940,03 | 125.628.883,49 | 83,4 |
| 2 | Obveze (šifre 23+24+25+26+27+28) | 2 | 1.488.396,55 | 2.150.572,70 | 144,5 |
| 23 | Obveze za rashode poslovanja (šifre 231 do 234 + 235 + 236 + 237 do 238) | 23 | 260.373,84 | 320.520,88 | 128,0 |
| 231 | Obveze za zaposlene | 231 | 21.209,07 | 74.947,57 | 352,9 |
| 232 | Obveze za materijalne rashode | 232 | 179.609,55 | 232.730,61 | 129,5 |
| 234 | Obveze za financijske rashode (šifre 2341 do 2343) | 234 | 5.825,75 | 12.868,41 | 220,6 |
| 2341 | Obveze za kamate na izdane financijske instrumente - vrijednosne papire | 2341 | 0,00 | 0,00 | |
| 2342 | Obveze za kamate na primljene kredite i zajmove | 2342 | 5.665,22 | 12.660,86 | 223,5 |
| 2343 | Obveze za ostale financijske rashode | 2343 | 157,53 | 187,55 | 114,0 |
| 235 | Obveze za subvencije | 235 | 0,00 | 0,00 | |
| 236 | Obveze za pomoći dane u inozemstvo i unutar općeg proračuna (šifre 2361 do 2368) | 236 | 0,00 | 0,00 | |
| 2361 | Obveze za pomoći inozemnim vladama | 2361 | 0,00 | 0,00 | |
| 2362 | Obveze za pomoći međunarodnim organizacijama te institucijama i tijelima EU | 2362 | 0,00 | 0,00 | |
| 2363 | Obveze za pomoći drugom proračunu i izvanproračunskim korisnicima | 2363 | 0,00 | 0,00 | |
| 2364 | Obveze za pomoći proračunskim korisnicima drugih proračuna | 2364 | 0,00 | 0,00 | |
| 2365 | Obveze za pomoći izravnjanja za decentralizirane funkcije i fiskalnog izravnjanja | 2365 | 0,00 | 0,00 | |
| 2366 | Obveze za povrat pomoći primljenih iz drugih proračuna i od izvanproračunskih korisnika po prostiranim jamstvima | 2366 | 0,00 | 0,00 | |
| 2368 | Obveze za pomoći temeljem prijema EU sredstava | 2368 | 0,00 | 0,00 | |
| 237 | Obveze za naknade građanima i kućanstvima | 237 | 0,00 | 0,00 | |
| 238 | Obveze za donacije, kazne, naknade šteta i kupitelne pomoći | 238 | 0,00 | 0,00 | |
| 239 | Ostale tekuće obveze | 239 | 41.609,47 | 0,00 | 0,0 |
| 24 | Obveze za nabavu nefinancijske imovine (šifre 241 do 245) | 24 | 69.882,22 | 100.155,05 | 143,4 |
| 241 | Obveze za nabavu neproizvedene dugotrajne imovine | 241 | 0,00 | 0,00 | |
| 242 | Obveze za nabavu proizvedene dugotrajne imovine | 242 | 0,00 | 0,00 | |
| 243 | Obveze za plemenite metale i ostale pohranjene vrijednosti | 243 | 0,00 | 0,00 | |
| 244 | Obveze za nabavu siraftskih zaliha | 244 | 0,00 | 0,00 | |
| 245 | Obveze za dodatna ulaganja na nefinancijskoj imovini | 245 | 69.882,22 | 100.155,05 | 143,4 |
| 25 | Obveze za financijske instrumente - vrijednosne papire (šifre 25X1+25X2-259) | 25 | 0,00 | 0,00 | |
| | Obveze za financijske instrumente - vrijednosne papire - tuzemne (šifre 2511+2521+2531+2541+2551+2561) | 25X1 | 0,00 | 0,00 | |
| 2511 | Obveze za čekove | 2511 | 0,00 | 0,00 | |
| 2521 | Obveze za trezorske zapise | 2521 | 0,00 | 0,00 | |
| 2531 | Obveze za mjenice | 2531 | 0,00 | 0,00 | |
| 2541 | Obveze za obveznice | 2541 | 0,00 | 0,00 | |
| 2551 | Obveze za opcije i druge financijske derivate | 2551 | 0,00 | 0,00 | |
| 2561 | Obveze za ostale vrijednosne papire | 2561 | 0,00 | 0,00 | |
| | Obveze za financijske instrumente - vrijednosne papire - inozemne (šifre 2512+2522+2532+2542+2552+2562) | 25X2 | 0,00 | 0,00 | |
| 2512 | Obveze za čekove | 2512 | 0,00 | 0,00 | |
| 2522 | Obveze za trezorske zapise | 2522 | 0,00 | 0,00 | |
| 2532 | Obveze za mjenice | 2532 | 0,00 | 0,00 | |
| 2542 | Obveze za obveznice | 2542 | 0,00 | 0,00 | |
| 2552 | Obveze za opcije i druge financijske derivate | 2552 | 0,00 | 0,00 | |
| 2562 | Obveze za ostale vrijednosne papire | 2562 | 0,00 | 0,00 | |
| 259 | Ispravak vrijednosti obveza za vrijednosne papire | 259 | 0,00 | 0,00 | |
| 26 | Obveze za kredite i zajmove (šifre 26X1+26X2) | 26 | 1.109.161,49 | 1.647.881,66 | 141,0 |
| | Obveze za kredite i zajmove - tuzemne (šifre 2622+2623+2624+2631+2643+2644+2645+2653+2654+2671+2672+2673+2674+2675+2676+2677) | 26X1 | 1.109.161,49 | 1.647.881,66 | 141,0 |
| 2622 | Obveze za kredite od kreditnih institucija u javnom sektoru | 2622 | 0,00 | 0,00 | |
| 2623 | Obveze za zajmove od osiguravajućih društava u javnom sektoru | 2623 | 0,00 | 0,00 | |
| 2624 | Obveze za zajmove od ostalih financijskih institucija u javnom sektoru | 2624 | 0,00 | 0,00 | |
| 2631 | Obveze za zajmove od trgovačkih društava u javnom sektoru | 2631 | 0,00 | 0,00 | |
| 2643 | Obveze za kredite od tuzemnih kreditnih institucija izvan javnog sektora | 2643 | 1.109.161,49 | 1.647.881,66 | 141,0 |
| 2644 | Obveze za zajmove od tuzemnih osiguravajućih društava izvan javnog sektora | 2644 | 0,00 | 0,00 | |
| 2645 | Obveze za zajmove od ostalih tuzemnih financijskih institucija izvan javnog sektora | 2645 | 0,00 | 0,00 | |
| 2653 | Obveze za zajmove od tuzemnih trgovačkih društava izvan javnog sektora | 2653 | 0,00 | 0,00 | |
| 2654 | Obveze za zajmove od tuzemnih obrtnika | 2654 | 0,00 | 0,00 | |
| 2671 | Obveze za zajmove od državnog proračuna | 2671 | 0,00 | 0,00 | |
| 2672 | Obveze za zajmove od županijskih proračuna | 2672 | 0,00 | 0,00 | |
| 2673 | Obveze za zajmove od gradskih proračuna | 2673 | 0,00 | 0,00 | |
| 2674 | Obveze za zajmove od općinskih proračuna | 2674 | 0,00 | 0,00 | |
| 2675 | Obveze za zajmove od HZMO-a, HZZ-a i HZZO-a | 2675 | 0,00 | 0,00 | |
| 2676 | Obveze za zajmove od ostalih izvanproračunskih korisnika državnog proračuna | 2676 | 0,00 | 0,00 | |
| 2677 | Obveze za zajmove od izvanproračunskih korisnika JLP(R)S | 2677 | 0,00 | 0,00 | |
| | Obveze za kredite i zajmove - inozemne (šifre 2613+2614+2615+2616+2646+2647+2648+2655+2656) | 26X2 | 0,00 | 0,00 | |
| 2613 | Obveze za zajmove od međunarodnih organizacija | 2613 | 0,00 | 0,00 | |
| 2614 | Obveze za kredite i zajmove od institucija i tijela EU | 2614 | 0,00 | 0,00 | |
| 2615 | Obveze za zajmove od inozemnih vlada u EU | 2615 | 0,00 | 0,00 | |
| 2616 | Obveze za zajmove od inozemnih vlada izvan EU | 2616 | 0,00 | 0,00 | |
| 2646 | Obveze za kredite od inozemnih kreditnih institucija | 2646 | 0,00 | 0,00 | |
| 2647 | Obveze za zajmove od inozemnih osiguravajućih društava | 2647 | 0,00 | 0,00 | |
| 2648 | Obveze za zajmove od ostalih inozemnih financijskih institucija | 2648 | 0,00 | 0,00 | |
| 2655 | Obveze za zajmove od inozemnih trgovačkih društava | 2655 | 0,00 | 0,00 | |
| 2656 | Obveze za zajmove od inozemnih obrtnika | 2656 | 0,00 | 0,00 | |
| 27 | Obveze za predujmove, depozite, jamčevne potoge i tuđe prihode | 27 | 0,00 | 82.207,40 | |
| 29 | Odgođeno plaćanje rashoda i prihodi budućih razdoblja (pasivna vremenska razgraničenja) (šifre 291+292) | 29 | 0,00 | 0,00 | |
| 291 | Odgođeno plaćanje rashoda | 291 | 0,00 | 0,00 | |
| 292 | Naplaćeni prihodi budućih razdoblja | 292 | 0,00 | 0,00 | |
| 9 | Vlastiti izvori (šifre 91 + 922 - 93 + 96 + 97) | 9 | 149.108.541,46 | 123.479.310,79 | 82,8 |
| 91 | Vlastiti izvori i ispravak vlastitih izvora (šifre 911-912) | 91 | 149.108.541,46 | 123.479.310,79 | 82,8 |
| 911 | Vlastiti izvori | 911 | 147.898.215,38 | 121.773.051,33 | 82,3 |

| | | | | | |
|----------------------------------|---|-----------|--------------|--------------|-------|
| 912 | Prispevak vlasnih izvora za obveze | 912 | 1 188 181,49 | 1 047 681,00 | 141,0 |
| 922 | Razultat - višak/manjak (šifre 9221-9222) | 922 | 2.337 023,70 | 2.265.907,26 | 141,0 |
| 9221 | Višak prihoda i primitaka (šifre 92211 do 92213) | 9221 | 4.579.061,58 | 3.602.146,12 | 112,5 |
| 92211 | Višak prihoda poslovanja | 92211 | 3 811 500,10 | 5 172 627,95 | 134,0 |
| 92212 | Višak prihoda od nefinancijske imovine | 92212 | 0,00 | 0,00 | |
| 92213 | Višak primitaka od financijske imovine | 92213 | 1 168 161,49 | 479 520,17 | 41,8 |
| 9222 | Manjak prihoda i primitaka (šifre 92221 do 92223) | 9222 | 2.852.637,88 | 2.366 240,00 | 80,9 |
| 92221 | Manjak prihoda poslovanja | 92221 | 0,00 | 0,00 | |
| 92222 | Manjak prihoda od nefinancijske imovine | 92222 | 2 652 637,89 | 2 302 240,00 | 86,8 |
| 92223 | Manjak primitaka od financijske imovine | 92223 | 0,00 | 0,00 | |
| 93 | Obračunati rashodi poslovanja (šifre 9341 do 9368) | 93 | 0,00 | 0,00 | |
| 9341 | Obračunati rashodi za tekuće pomoći drugom proračunu i izvanproračunskim korisnicima | 9341 | 0,00 | 0,00 | |
| 9361 | Obračunati rashodi za kapitalne pomoći drugom proračunu i izvanproračunskim korisnicima | 9361 | 0,00 | 0,00 | |
| 9362 | Obračunati rashodi za pomoći drugom proračunu i izvanproračunskim korisnicima po protestiranim jamstvima | 9362 | 0,00 | 0,00 | |
| 9363 | Obračunati rashodi za povrat pomoći iz drugih proračuna i od izvanproračunskih korisnika po protestiranim jamstvima | 9363 | 0,00 | 0,00 | |
| 9364 | Obračunati rashodi za pomoći izravnjenja za decentralizirana funkcije i fiskalnog izravnjenja | 9364 | 0,00 | 0,00 | |
| 9365 | Obračunati rashodi za pomoći proračunskim korisnicima drugih proračuna | 9365 | 0,00 | 0,00 | |
| 9366 | Obračunati rashodi za tekuće pomoći temeljem prijenosa EU sredstava | 9366 | 0,00 | 0,00 | |
| 9368 | Obračunati rashodi za kapitalne pomoći temeljem prijenosa EU sredstava | 9368 | 0,00 | 0,00 | |
| 96 | Obračunati prihodi poslovanja (šifre 961 do 963 + 964 do 968) | 96 | 32.443,88 | 59.021,88 | 110,2 |
| 961 | Obračunati prihodi od poreza | 961 | 0,00 | 0,00 | |
| 962 | Obračunati doprinosi | 962 | 0,00 | 0,00 | |
| 963 | Obračunati pomoći iz inozemstva i od subjekata unutar općeg proračuna (šifre 9631 do 9638) | 963 | 0,00 | 2.669,82 | |
| 9631 | Pomoći od inozemnih vlada | 9631 | 0,00 | 0,00 | |
| 9632 | Pomoći od međunarodnih organizacija te institucija te tijela EU | 9632 | 0,00 | 0,00 | |
| 9633 | Pomoći proračunu i izvanproračunskim korisnicima iz drugih proračuna | 9633 | 0,00 | 2.508,82 | |
| 9634 | Pomoći od izvanproračunskih korisnika | 9634 | 0,00 | 0,00 | |
| 9635 | Pomoći izravnjenja za decentralizirana funkcije i fiskalnog izravnjenja | 9635 | 0,00 | 0,00 | |
| 9636 | Pomoći proračunskim korisnicima iz proračuna koji im nije nadležan | 9636 | 0,00 | 0,00 | |
| 9637 | Povrat pomoći danih drugim proračunima i izvanproračunskim korisnicima po protestiranim jamstvima | 9637 | 0,00 | 0,00 | |
| 9638 | Pomoći temeljem prijenosa EU sredstava | 9638 | 0,00 | 0,00 | |
| 964 | Obračunati prihodi od imovine | 964 | 52 443,88 | 55 448,72 | 105,7 |
| 965 | Obračunati prihodi od upravnih i administrativnih postupaka, pristojak po posebnim propisima i naknada | 965 | 0,00 | 14,32 | |
| 966 | Obračunati ostali prihodi | 966 | 0,00 | 0,00 | |
| 967 | Obračunati prihodi iz proračuna | 967 | 0,00 | 0,00 | |
| 968 | Kazne i upravna mjera te ostali prihodi | 968 | 0,00 | 0,00 | |
| 97 | Obračunati prihodi od prodaje nefinancijske imovine (šifre 971 do 974) | 97 | 0,00 | 0,00 | |
| 971 | Obračunati prihodi od prodaje neproizvedena dugotrajne imovine | 971 | 0,00 | 0,00 | |
| 972 | Obračunati prihodi od prodaje proizvedena dugotrajne imovine | 972 | 0,00 | 0,00 | |
| 973 | Obračunati prihodi od prodaje plemenitih metala i ostalih pohranjenih vrijednosti | 973 | 0,00 | 0,00 | |
| 974 | Obračunati prihodi od prodaje proizvedena kratkotrajne imovine | 974 | 0,00 | 0,00 | |
| 99 | Izvanbilančni zapisi (=D) | 99 | 0,00 | 0,00 | |
| 991 | Izvanbilančni zapisi - aktiva (šifra 990) | 991 | 98 988,88 | 107 589,34 | 108,7 |
| 996 | Izvanbilančni zapisi - pasiva | 996 | 98 165,00 | 107 689,34 | 109,7 |
| Obvezni analitički podaci | | | | | |
| dio 13 | Potraživanja za dane zajmove - dospjela | dio 13 D | 0,00 | 0,00 | |
| dio 13 | Potraživanja za dane zajmove - nedospjela | dio 13 N | 0,00 | 0,00 | |
| dio 16 | Potraživanja za prihode poslovanja - dospjela | dio 16 D | 329,30 | 55 483,95 | >>100 |
| dio 16 | Potraživanja za prihode poslovanja - nedospjela | dio 16 N | 52 404,54 | 4 506,89 | 8,7 |
| dio 16 | Potraživanja za prihode poslovanja - potraživanja za zajedničke prihode | dio 16 ZP | 0,00 | 0,00 | |
| dio 17 | Potraživanja od prodaje nefinancijske imovine - dospjela | dio 17 D | 0,00 | 0,00 | |
| dio 17 | Potraživanja od prodaje nefinancijske imovine - nedospjela | dio 17 N | 0,00 | 0,00 | |
| dio 17 | Potraživanja od prodaje nefinancijske imovine - potraživanja za zajedničke prihode | dio 17 ZP | 0,00 | 0,00 | |
| 12911 | Potraživanja za naknade koje se refundiraju | 12911 | 505,00 | 1 198,00 | 236,9 |
| 12912 | Potraživanja za predujmove | 12912 | 1 387,58 | 100,00 | 7,2 |
| 12913 | Potraživanja za dane predujmove za EU projekte subjektima izvan općeg proračuna | 12913 | 0,00 | 0,00 | |
| 12921 | Ostala nespomenuta potraživanja | 12921 | 0,00 | 0,00 | |
| 12931 | Potraživanja za prodana potraživanja (faktorin) | 12931 | 0,00 | 0,00 | |
| 12941 | Potraživanja proračuna od proračunskih korisnika za povrat u nadležni proračun | 12941 | 0,00 | 0,00 | |
| 12942 | Potraživanja proračuna za povrat sredstava proračunskih korisnika u proračun - bolovanje HZZO | 12942 | 0,00 | 0,00 | |
| 12951 | Potraživanja za EU predujmove dane iz državnog proračuna | 12951 | 0,00 | 0,00 | |
| 12952 | Potraživanja za EU predujmove dane iz županijskog proračuna | 12952 | 0,00 | 0,00 | |
| 12953 | Potraživanja za EU predujmove dane iz gradskog proračuna | 12953 | 0,00 | 0,00 | |
| 12954 | Potraživanja za EU predujmove dane iz općinskog proračuna | 12954 | 0,00 | 0,00 | |
| 12955 | Potraživanja za EU predujmove dane od HZMO-a, HZZ-a i HZZO-a | 12955 | 0,00 | 0,00 | |
| 12956 | Potraživanja za EU predujmove dane od ostalih izvanproračunskih korisnika državnog proračuna | 12956 | 0,00 | 0,00 | |
| 12957 | Potraživanja za EU predujmove dane od izvanproračunskih korisnika JLP(R)S | 12957 | 0,00 | 0,00 | |
| 12958 | Potraživanja za EU predujmove dane od proračunskih korisnika | 12958 | 0,00 | 0,00 | |
| 16371 | Potraživanja za povrat pomoći danih proračunskim korisnicima državnog proračuna po protestiranim jamstvima | 16371 | 0,00 | 0,00 | |
| 16372 | Potraživanja za povrat pomoći danih proračunskim korisnicima JLP(R)S po protestiranim jamstvima | 16372 | 4,00 | 0,00 | |
| 16373 | Potraživanja za povrat pomoći danih županijskim proračunima po protestiranim jamstvima | 16373 | 0,00 | 0,00 | |
| 16374 | Potraživanja za povrat pomoći danih gradskim proračunima po protestiranim jamstvima | 16374 | 0,00 | 0,00 | |
| 16375 | Potraživanja za povrat pomoći danih općinskim proračunima po protestiranim jamstvima | 16375 | 0,00 | 0,00 | |
| 16376 | Potraživanja za povrat pomoći danih HZMO-u, HZZ-u i HZZO-u po protestiranim jamstvima | 16376 | 0,00 | 0,00 | |

| | | | | | |
|--------|---|----------|--------------|--------------|-------|
| 16377 | Potraživanja za povrat pomoći danih oslabim izvanproračunskim korisnicima državnog proračuna po profesionalnim jamstvima | 16377 | 0,00 | 0,00 | |
| 16370 | Potraživanja za povrat pomoći danih izvanproračunskim korisnicima JLP(R)S po profesionalnim jamstvima | 16370 | 0,00 | 0,00 | |
| 16631 | Potraživanja za povrat donacija danih neprofitnim organizacijama, građanima i kućanstvima u tužemstvu po profesionalnim jamstvima | 16631 | 0,00 | 0,00 | |
| 16041 | Potraživanja za povrat kapitalnih pomoći danih trgovačkim društvima u javnom sektoru po profesionalnim jamstvima | 16041 | 0,00 | 0,00 | |
| 16042 | Potraživanja za povrat kapitalnih pomoći danih tužemnim trgovačkim društvima izvan javnog sektora po profesionalnim jamstvima | 16042 | 0,00 | 0,00 | |
| 16643 | Potraživanja za povrat kapitalnih pomoći danih tužemnim obrtnicima po profesionalnim jamstvima | 16643 | 0,00 | 0,00 | |
| 16721 | Potraživanja proračunskih korisnika za sredstva uplaćena u nadležni proračun | 16721 | 0,00 | 0,00 | |
| dio 23 | Obveze za rashode poslovanja - dospjele | dio 23 D | 549,57 | 0,00 | 0,0 |
| dio 23 | Obveze za rashode poslovanja - nedospjele | dio 23 N | 249.671,97 | 320.528,59 | 120,3 |
| dio 24 | Obveze za nabavu nefinancijske imovine - dospjele | dio 24 D | 0,00 | 0,00 | |
| dio 24 | Obveze za nabavu nefinancijske imovine - nedospjele | dio 24 N | 69.043,22 | 100.155,05 | 143,4 |
| dio 25 | Obveze za financijske instrumente - vrijednosne papire - dospjele | dio 25 D | 0,00 | 0,00 | |
| dio 25 | Obveze za financijske instrumente - vrijednosne papire - nedospjele | dio 25 N | 0,00 | 0,00 | |
| dio 26 | Obveze za kredite i zajmove - dospjele | dio 26 D | 0,00 | 0,00 | |
| dio 26 | Obveze za kredite i zajmove - nedospjele | dio 26 N | 1.168.161,43 | 1.647.681,66 | 141,0 |
| 23954 | Obveze nespomenute obveze | 23954 | 41.669,47 | 0,00 | 0,0 |
| 26223 | Obveze za financijski najam od kreditnih institucija u javnom sektoru | 26223 | 0,00 | 0,00 | |
| 26224 | Obveze za zajmove po faktoringu od kreditnih institucija u javnom sektoru | 26224 | 0,00 | 0,00 | |
| 26223 | Obveze za zajmove po faktoringu od osiguravajućih društava u javnom sektoru | 26223 | 0,00 | 0,00 | |
| 26243 | Obveze za financijski najam od ostalih financijskih institucija u javnom sektoru | 26243 | 0,00 | 0,00 | |
| 26244 | Obveze za zajmove po faktoringu od ostalih financijskih institucija u javnom sektoru | 26244 | 0,00 | 0,00 | |
| 26314 | Obveze za zajmove po faktoringu od trgovačkih društava u javnom sektoru | 26314 | 0,00 | 0,00 | |
| 26433 | Obveze za financijski najam od tužemnih kreditnih institucija izvan javnog sektora | 26433 | 0,00 | 0,00 | |
| 26434 | Obveze za zajmove po faktoringu od tužemnih kreditnih institucija izvan javnog sektora | 26434 | 0,00 | 0,00 | |
| 26443 | Obveze za zajmove po faktoringu od tužemnih osiguravajućih društava izvan javnog sektora | 26443 | 0,00 | 0,00 | |
| 26453 | Obveze za financijski najam od ostalih tužemnih financijskih institucija izvan javnog sektora | 26453 | 0,00 | 0,00 | |
| 26454 | Obveze za zajmove po faktoringu od ostalih tužemnih financijskih institucija izvan javnog sektora | 26454 | 0,00 | 3,00 | |
| 26463 | Obveze za financijski najam od inozemnih kreditnih institucija | 26463 | 0,00 | 0,00 | |
| 26464 | Obveze za zajmove po faktoringu od inozemnih kreditnih institucija | 26464 | 0,00 | 0,00 | |
| 26473 | Obveze za zajmove po faktoringu od inozemnih osiguravajućih društava | 26473 | 0,00 | 0,00 | |
| 26463 | Obveze za financijski najam od ostalih inozemnih financijskih institucija | 26463 | 0,00 | 0,00 | |
| 26464 | Obveze za zajmove po faktoringu od ostalih inozemnih financijskih institucija | 26464 | 0,00 | 0,00 | |
| 26534 | Obveze za zajmove po faktoringu od tužemnih trgovačkih društava izvan javnog sektora | 26534 | 0,00 | 0,00 | |
| 26544 | Obveze za zajmove po faktoringu od tužemnih obrtnika | 26544 | 0,00 | 0,00 | |
| 26554 | Obveze za zajmove po faktoringu od inozemnih trgovačkih društava | 26554 | 0,00 | 0,00 | |
| 26564 | Obveze za zajmove po faktoringu od inozemnih obrtnika | 26564 | 0,00 | 0,00 | |
| 27111 | Obveze za predujmove | 27111 | 0,00 | 0,00 | |
| 27211 | Obveze za depozite | 27211 | 0,00 | 0,00 | |
| 27212 | Obveze za jamčevne pologe | 27212 | 0,00 | 0,00 | |
| 27311 | Obveze za nplaćene tuđe prihode | 27311 | 0,00 | 92.207,40 | |
| 27411 | Obveze proračuna za naplaćena sredstva proračunskog korisnika | 27411 | 0,00 | 0,00 | |
| 27511 | Obveze za EU predujmove dane od institucija i tijela EU | 27511 | 0,00 | 0,00 | |
| 27521 | Obveze za EU predujmove dane iz državnog proračuna | 27521 | 0,00 | 0,00 | |
| 27522 | Obveze za EU predujmove dane iz županijskog proračuna | 27522 | 0,00 | 0,00 | |
| 27523 | Obveze za EU predujmove dane iz gradskog proračuna | 27523 | 0,00 | 0,00 | |
| 27524 | Obveze za EU predujmove dane iz općinskog proračuna | 27524 | 0,00 | 0,00 | |
| 27525 | Obveze za EU predujmove dane od HZMO-a, HZZ-a i HZZO-a | 27525 | 0,00 | 0,00 | |
| 27526 | Obveze za EU predujmove dane od ostalih izvanproračunskih korisnika državnog proračuna | 27526 | 0,00 | 0,00 | |
| 27527 | Obveze za EU predujmove dane od izvanproračunskih korisnika JLP(R)S | 27527 | 0,00 | 0,00 | |
| 27528 | Obveze za EU predujmove dane od proračunskih korisnika | 27528 | 0,00 | 0,00 | |
| 27611 | Obveze proračunskih korisnika za povrat u proračun | 27611 | 0,00 | 0,00 | |
| 27612 | Obveze proračunskih korisnika za povrat u proračun - bolovanje HZZO | 27612 | 0,00 | 0,00 | |
| 92214 | Višak prihoda poslovanja - ispravci iz prethodnih razdoblja | 92214 | 0,00 | 0,00 | |
| 92215 | Višak prihoda od nefinancijske imovine - ispravci iz prethodnih razdoblja | 92215 | 0,00 | 0,00 | |
| 92216 | Višak prihoda od financijske imovine - ispravci iz prethodnih razdoblja | 92216 | 0,00 | 0,00 | |
| 92224 | Manjak prihoda poslovanja - ispravci iz prethodnih razdoblja | 92224 | 0,00 | 0,00 | |
| 92225 | Manjak prihoda od nefinancijske imovine - ispravci iz prethodnih razdoblja | 92225 | 0,00 | 0,00 | |
| 92226 | Manjak prihoda od financijske imovine - ispravci iz prethodnih razdoblja | 92226 | 0,00 | 0,00 | |
| 99611 | Tuđa imovina dobivena na korištenje | 99611 | 0,00 | 0,00 | |
| 99612 | Dugotrajna nefinancijska imovina nabavljena iz operativnog najma | 99612 | 0,00 | 0,00 | |
| 99621 | Potencijalne obveze po danim jamstvima | 99621 | 1.700,00 | 1.700,00 | 100,0 |
| 99631 | Dana kreditna pisma | 99631 | 0,00 | 0,00 | |
| 99641 | Instrumentni osiguranja plaćanja | 99641 | 0,00 | 0,00 | |
| 99651 | Potencijalne obveze po osnovi sudskih sporova u tijeku | 99651 | 96.469,00 | 105.969,34 | 109,9 |
| 99652 | Preuzete obveze po ugovorima o nabavi roba, radova i usluga | 99652 | 0,00 | 0,00 | |
| 99653 | Preuzete obveze po ugovorima o dodjeli bespovratnih sredstava iz EU fondova | 99653 | 0,00 | 0,00 | |
| 99661 | Obveze po osnovi kapitala na poziv | 99661 | 0,00 | 0,00 | |
| 99671 | Potraživanja po ugovorima o dodjeljenim bespovratnim sredstvima iz EU fondova | 99671 | 0,00 | 0,00 | |
| 99691 | Ostala izvanbilančna zup | 99691 | 0,00 | 0,00 | |

IZVJEŠTAJ O PRIHODIMA I RASHODIMA, PRIMICIMA I IZDACIMA

| Račun iz Rač. plana | Opis stavke | Šifra | Ostvareno u izvještajnom razdoblju preth. godine | Ostvareno u izvještajnom razdoblju tekuće godine | Indeks (5/4) |
|-------------------------------------|--|-------|--|--|--------------|
| 1 | 2 | 3 | 4 | 5 | 6 |
| Prihodi i rashodi poslovanja | | | | | |
| 6 | PRIHODI POSLOVANJA (šifre 61+62+63+64+65+66+67+68) | 6 | 6 502 733,00 | 7 052 029,07 | 108,4 |
| 61 | Prihodi od poreza (šifre 611+612+613+614+615+616) | 61 | 0,00 | 0,00 | |
| 611 | Porez na dohodak (šifre 6111 do 6116 - 6117 - 6119) | 611 | 0,00 | 0,00 | |
| 6111 | Porez na dohodak od samostalnih radnje | 6111 | 0,00 | 0,00 | |
| 6112 | Porez na dohodak od samostalnih djetelnošći | 6112 | 0,00 | 0,00 | |
| 6113 | Porez na dohodak od imovine i imovinskih prava | 6113 | 0,00 | 0,00 | |
| 6114 | Porez na dohodak od kapitala | 6114 | 0,00 | 0,00 | |
| 6115 | Porez na dohodak po godišnjoj prijavi | 6115 | 0,00 | 0,00 | |
| 6116 | Porez na dohodak utvrđen u postupku nadzora za prethodne godine | 6116 | 0,00 | 0,00 | |
| 6117 | Povrat poreza na dohodak po godišnjoj prijavi | 6117 | 0,00 | 0,00 | |
| 6119 | Povrat više ostvarenog poreza na dohodak za decentralizirane funkcije | 6119 | 0,00 | 0,00 | |
| 612 | Porez na dobit (šifre 6121 do 6124 - 6125) | 612 | 0,00 | 0,00 | |
| 6121 | Porez na dobit od poduzetnika | 6121 | 0,00 | 0,00 | |
| 6122 | Porez na dobit po odbitku na naknade za korištenje prava i za usluge | 6122 | 0,00 | 0,00 | |
| 6123 | Porez na dobit po odbitku na kamate, dividende i udjele u dobiti | 6123 | 0,00 | 0,00 | |
| 6124 | Porez na dobit po godišnjoj prijavi | 6124 | 0,00 | 0,00 | |
| 6125 | Povrat poreza na dobit po godišnjoj prijavi | 6125 | 0,00 | 0,00 | |
| 613 | Porezi na imovinu (šifre 6131 do 6135) | 613 | 0,00 | 0,00 | |
| 6131 | Stalni porezi na nepokretnu imovinu (zemlju, zgrade, kuće i ostalo) | 6131 | 0,00 | 0,00 | |
| 6132 | Porez na nasljedstva i darove | 6132 | 0,00 | 0,00 | |
| 6133 | Porez na kapitalne i financijske transakcije | 6133 | 0,00 | 0,00 | |
| 6134 | Povremeni porezi na imovinu | 6134 | 0,00 | 0,00 | |
| 6135 | Ostali stalni porezi na imovinu | 6135 | 0,00 | 0,00 | |
| 614 | Porezi na robu i usluge (šifre 6141 do 6147) | 614 | 0,00 | 0,00 | |
| 6141 | Porez na dodanu vrijednost | 6141 | 0,00 | 0,00 | |
| 6142 | Porez na promet | 6142 | 0,00 | 0,00 | |
| 6143 | Posebni porezi i trošarina | 6143 | 0,00 | 0,00 | |
| 6145 | Porezi na korištenje dobara ili izvođenje aktivnosti | 6145 | 0,00 | 0,00 | |
| 6146 | Ostali porezi na robu i usluge | 6146 | 0,00 | 0,00 | |
| 6147 | Porez na dobitke od igara na sreću i ostali porezi od igara na sreću | 6147 | 0,00 | 0,00 | |
| 615 | Porezi na međunarodnu trgovinu i transakcije (šifre 6151+6152) | 615 | 0,00 | 0,00 | |
| 6151 | Carine i carinske pristojbe | 6151 | 0,00 | 0,00 | |
| 6152 | Ostali porezi na međunarodnu trgovinu i transakcije | 6152 | 0,00 | 0,00 | |
| 616 | Ostali prihodi od poreza (šifre 6161 do 6163) | 616 | 0,00 | 0,00 | |
| 6161 | Ostali prihodi od poreza koje plaćaju pravne osobe | 6161 | 0,00 | 0,00 | |
| 6162 | Ostali prihodi od poreza koje plaćaju fizičke osobe | 6162 | 0,00 | 0,00 | |
| 6163 | Ostali neraspoređeni prihodi od poreza | 6163 | 0,00 | 0,00 | |
| 62 | Doprinosi (šifre 621+622+623) | 62 | 0,00 | 0,00 | |
| 621 | Doprinosi za zdravstveno osiguranje (šifre 6211+6212) | 621 | 0,00 | 0,00 | |
| 6211 | Doprinosi za obvezno zdravstveno osiguranje | 6211 | 0,00 | 0,00 | |
| 6212 | Doprinosi za obvezno zdravstveno osiguranje za slučaj ozljede na radu | 6212 | 0,00 | 0,00 | |
| 622 | Doprinosi za mirovinsko osiguranje | 622 | 0,00 | 0,00 | |
| 623 | Doprinosi za zapošljavanje | 623 | 0,00 | 0,00 | |
| 63 | Pomoći iz inozemstva i od subjekata unutar općeg proračuna (šifre 631+632+633+634+635+636+637+638+639) | 63 | 1.198.723,08 | 1.500.355,83 | 125,2 |
| 631 | Pomoći od inozemnih vlada (šifre 6311+6312) | 631 | 0,00 | 0,00 | |
| 6311 | Tekuće pomoći od inozemnih vlada | 6311 | 0,00 | 0,00 | |
| 6312 | Kapitalne pomoći od inozemnih vlada | 6312 | 0,00 | 0,00 | |
| 632 | Pomoći od međunarodnih organizacija te institucija i tijela EU (šifre 6321 do 6324) | 632 | 0,00 | 0,00 | |
| 6321 | Tekuće pomoći od međunarodnih organizacija | 6321 | 0,00 | 0,00 | |
| 6322 | Kapitalne pomoći od međunarodnih organizacija | 6322 | 0,00 | 0,00 | |
| 6323 | Tekuće pomoći od institucija i tijela EU | 6323 | 0,00 | 0,00 | |
| 6324 | Kapitalne pomoći od institucija i tijela EU | 6324 | 0,00 | 0,00 | |
| 633 | Pomoći proračunu i izvanproračunskim korisnicima iz drugih proračuna (šifre 6331+6332) | 633 | 1.198.723,08 | 1.500.355,83 | 125,2 |
| 6331 | Tekuće pomoći proračunu i izvanproračunskim korisnicima iz drugih proračuna | 6331 | 0,00 | 20.000,00 | |
| 6332 | Kapitalne pomoći proračunu i izvanproračunskim korisnicima iz drugih proračuna | 6332 | 1.198.723,08 | 1.480.355,83 | 123,5 |
| 634 | Pomoći od izvanproračunskih korisnika (šifre 6341+6342) | 634 | 0,00 | 0,00 | |
| 6341 | Tekuće pomoći od izvanproračunskih korisnika | 6341 | 0,00 | 0,00 | |
| 6342 | Kapitalne pomoći od izvanproračunskih korisnika | 6342 | 0,00 | 0,00 | |
| 635 | Pomoći izravnjanja za decentralizirane funkcije i fiskalnog izravnjanja (šifre 6351 do 6353) | 635 | 0,00 | 0,00 | |
| 6351 | Tekuće pomoći izravnjanja za decentralizirane funkcije | 6351 | 0,00 | 0,00 | |
| 6352 | Kapitalne pomoći izravnjanja za decentralizirane funkcije | 6352 | 0,00 | 0,00 | |
| 6353 | Pomoći fiskalnog izravnjanja | 6353 | 0,00 | 0,00 | |
| 636 | Pomoći proračunskim korisnicima iz proračuna koji im nije nadležan (šifre 6361+6362) | 636 | 0,00 | 0,00 | |
| 6361 | Tekuće pomoći proračunskim korisnicima iz proračuna koji im nije nadležan | 6361 | 0,00 | 0,00 | |
| 6362 | Kapitalne pomoći proračunskim korisnicima iz proračuna koji im nije nadležan | 6362 | 0,00 | 0,00 | |

| | | | | | |
|------|---|------|--------------|--------------|-------|
| 637 | Pomoći iz drugih proračuna i od izvanproračunskih korisnika temeljem protestiranih jamstava (šifre 6371+6372) | 637 | 0,00 | 0,00 | |
| 6371 | Pomoći primljene iz drugih proračuna i od izvanproračunskih korisnika po posebnim jamstvima | 6371 | 0,00 | 0,00 | |
| 6372 | Povrat pomoći danih drugim proračunima i od izvanproračunskim korisnicima po posebnim jamstvima | 6372 | 0,00 | 0,00 | |
| 638 | Pomoći temeljem prijenosa EU sredstava (šifre 6381+6382) | 638 | 0,00 | 0,00 | |
| 6381 | Tekuće pomoći temeljem prijenosa EU sredstava | 6381 | 0,00 | 0,00 | |
| 6382 | Kapitalne pomoći temeljem prijenosa EU sredstava | 6382 | 0,00 | 0,00 | |
| 639 | Prijenosi između proračunskih korisnika istog proračuna (šifre 6391 do 6394) | 639 | 0,00 | 0,00 | |
| 6391 | Tekući prijenosi između proračunskih korisnika istog proračuna | 6391 | 0,00 | 0,00 | |
| 6392 | Kapitalni prijenosi između proračunskih korisnika istog proračuna | 6392 | 0,00 | 0,00 | |
| 6393 | Tekući prijenosi između proračunskih korisnika istog proračuna temeljem prijenosa EU sredstava | 6393 | 0,00 | 0,00 | |
| 6394 | Kapitalni prijenosi između proračunskih korisnika istog proračuna temeljem prijenosa EU sredstava | 6394 | 0,00 | 0,00 | |
| 64 | Prihodi od imovine (šifre 641+642+643) | 64 | 5.297.051,01 | 5.341.502,67 | 104,8 |
| 641 | Prihodi od financijske imovine (šifre 6412 do 6419) | 641 | 0,00 | 0,00 | |
| 6412 | Prihodi od kamata po vrijednosnim papirima | 6412 | 0,00 | 0,00 | |
| 6413 | Kamata na oročena sredstva i depozite po viđenju | 6413 | 0,00 | 0,00 | |
| 6414 | Prihodi od zateznih kamata | 6414 | 0,00 | 0,00 | |
| 6415 | Prihodi od pozitivnih tečajnih razlika i razlika zbog primjene valutne klauzule | 6415 | 0,00 | 0,00 | |
| 6416 | Prihodi od dividendi | 6416 | 0,00 | 0,00 | |
| 6417 | Prihodi iz dobiti trgovačkih društava, kreditnih i ostalih financijskih institucija po posebnim propisima | 6417 | 0,00 | 0,00 | |
| 6419 | Ostali prihodi od financijske imovine | 6419 | 0,00 | 0,00 | |
| 642 | Prihodi od nefinancijske imovine (šifre 6421 do 6429) | 642 | 5.297.051,01 | 5.341.502,67 | 104,8 |
| 6421 | Naknade za koncesije | 6421 | 0,00 | 0,00 | |
| 6422 | Prihodi od zakupa i iznajmljivanja imovine | 6422 | 0,00 | 0,00 | |
| 6423 | Naknada za korištenje nefinancijske imovine | 6423 | 0,00 | 0,00 | |
| 6424 | Naknade za ceste | 6424 | 5.297.051,01 | 5.341.502,67 | 104,8 |
| 6425 | Prihodi od prodaje kratkoročne nefinancijske imovine, silnog inventara i autoguma | 6425 | 0,00 | 0,00 | |
| 6429 | Ostali prihodi od nefinancijske imovine | 6429 | 0,00 | 0,00 | |
| 643 | Prihodi od kamata na dane zajmove (šifre 6431 do 6437) | 643 | 0,00 | 0,00 | |
| 6431 | Prihodi od kamata na dane zajmove međunarodnim organizacijama, institucijama i tijelima EU te inozemnim vladama | 6431 | 0,00 | 0,00 | |
| 6432 | Prihodi od kamata na dane zajmove neprofitnim organizacijama, građanima i kućanstvima | 6432 | 0,00 | 0,00 | |
| 6433 | Prihodi od kamata na dane zajmove kreditnim i ostalim financijskim institucijama u javnom sektoru | 6433 | 0,00 | 0,00 | |
| 6434 | Prihodi od kamata na dane zajmove trgovačkim društvima u javnom sektoru | 6434 | 0,00 | 0,00 | |
| 6435 | Prihodi od kamata na dane zajmove kreditnim i ostalim financijskim institucijama izvan javnog sektora | 6435 | 0,00 | 0,00 | |
| 6436 | Prihodi od kamata na dane zajmove trgovačkim društvima i obrtnicima izvan javnog sektora | 6436 | 0,00 | 0,00 | |
| 6437 | Prihodi od kamata na dane zajmove drugim razinama vlasti | 6437 | 0,00 | 0,00 | |
| 65 | Prihodi od uprava i administrativnih pristojbi, pristojbi po posebnim propisima i naknada (šifre 651+652+653+654) | 65 | 6.270,86 | 6.010,84 | 152,1 |
| 651 | Upravne i administrativne pristojbe (šifre 6511 do 6514) | 651 | 3.222,38 | 4.119,41 | 127,8 |
| 6511 | Državne upravne i sudske pristojbe | 6511 | 0,00 | 0,00 | |
| 6512 | Županijsko, gradske i općinske pristojbe i naknade | 6512 | 0,00 | 0,00 | |
| 6513 | Ostale upravne pristojbe i naknade | 6513 | 0,00 | 0,00 | |
| 6514 | Ostale pristojbe i naknade | 6514 | 3.222,38 | 4.119,41 | 127,8 |
| 652 | Prihodi po posebnim propisima (šifre 6521 do 6528) | 652 | 2.648,38 | 3.087,43 | 190,3 |
| 6521 | Prihodi državne uprave | 6521 | 0,00 | 0,00 | |
| 6522 | Prihodi vodnog gospodarstva | 6522 | 0,00 | 0,00 | |
| 6524 | Doprinosi za sume | 6524 | 0,00 | 0,00 | |
| 6525 | Mjesečni samodoprinos | 6525 | 0,00 | 0,00 | |
| 6526 | Ostali nespomenuti prihodi | 6526 | 2.648,38 | 3.087,43 | 190,3 |
| 6527 | Naknade od financijske imovine | 6527 | 0,00 | 0,00 | |
| 6528 | Prihodi od novčane naknade poslodavca zbog nezapošljavanja osoba s invaliditetom | 6528 | 0,00 | 0,00 | |
| 653 | Komunalni doprinosi i naknade (šifre 6531 do 6533) | 653 | 0,00 | 0,00 | |
| 6531 | Komunalni doprinosi | 6531 | 0,00 | 0,00 | |
| 6532 | Komunalne naknade | 6532 | 0,00 | 0,00 | |
| 6533 | Naknade za priključak | 6533 | 0,00 | 0,00 | |
| 654 | Naknade za priređivanje igara na sreću | 654 | 0,00 | 0,00 | |
| 66 | Prihodi od prodaje proizvoda i robe te pruženih usluga, prihodi od donacija te povratu po protestiranim jamstvima (šifre 661+663) | 66 | 1.635,65 | 2.087,23 | 127,6 |
| 661 | Prihodi od prodaje proizvoda i robe te pruženih usluga (šifre 6614+6615) | 661 | 0,00 | 0,00 | |
| 6614 | Prihodi od prodaje proizvoda i robe | 6614 | 0,00 | 0,00 | |
| 6615 | Prihodi od pruženih usluga | 6615 | 0,00 | 0,00 | |
| 663 | Donacije od pravnih i fizičkih osoba izvan općeg proračuna te povrat donacija i kapitalnih pomoći po protestiranim jamstvima (šifre 6631 do 6634) | 663 | 1.635,65 | 2.087,23 | 127,6 |
| 6631 | Tekuće donacije | 6631 | 0,00 | 0,00 | |
| 6632 | Kapitalne donacije | 6632 | 1.635,65 | 2.087,23 | 127,6 |
| 6633 | Povrat donacija danih neprofitnim organizacijama, građanima i kućanstvima u tužemstvu po protestiranim jamstvima | 6633 | 0,00 | 0,00 | |
| 6634 | Povrat kapitalnih pomoći danih trgovačkim društvima i obrtnicima po protestiranim jamstvima | 6634 | 0,00 | 0,00 | |
| 67 | Prihodi iz nadležnog proračuna i od HZZO-a na temelju ugovornih obveza (šifre 671+673) | 67 | 0,00 | 0,00 | |
| 671 | Prihodi iz nadležnog proračuna za financiranje redovne djelatnosti proračunskih korisnika (šifre 6711 do 6714) | 671 | 0,00 | 0,00 | |
| 6711 | Prihodi iz nadležnog proračuna za financiranje rashoda poslovanja | 6711 | 0,00 | 0,00 | |

| | | | | | |
|------|--|------|--------------|--------------|---------|
| 6712 | Prihodi iz nadležnog proračuna za financiranje rashoda za nabavu nefinancijske imovine | 6712 | 0,00 | 0,00 | |
| 6714 | Prihodi iz nadležnog proračuna za financiranje izdataka za financijsku imovinu i otpisala zajmova | 6714 | 0,00 | 0,00 | |
| 673 | Prihodi od HZZO-a na temelju ugovornih obveza | 673 | 0,00 | 0,00 | |
| 68 | Kazne, upravne mjere i ostali prihodi (šifre 681+683) | 68 | 53,20 | 66,50 | 125,0 |
| 681 | Kazne i upravne mjere (šifre 6811 do 6819) | 681 | 0,00 | 0,00 | |
| 6811 | Kazne za carinske prekršaje | 6811 | 0,00 | 0,00 | |
| 6812 | Kazne za devizne prekršaje | 6812 | 0,00 | 0,00 | |
| 6813 | Kazne za porezne prekršaje | 6813 | 0,00 | 0,00 | |
| 6814 | Kazne za prekršaje trgovačkih društava | 6814 | 0,00 | 0,00 | |
| 6815 | Kazne za prometne i ostale prekršaje u nadležnosti MUP-a | 6815 | 0,00 | 0,00 | |
| 6816 | Kazne i druge mjere u kaznenom postupku | 6816 | 0,00 | 0,00 | |
| 6817 | Kazne za prekršaje na kulturnim dobrima | 6817 | 0,00 | 0,00 | |
| 6818 | Upravno mjere | 6818 | 0,00 | 0,00 | |
| 6819 | Ostale kazne | 6819 | 0,00 | 0,00 | |
| 683 | Ostali prihodi | 683 | 53,20 | 66,50 | 125,0 |
| 3 | RASHODI POSLOVANJA (šifre 31+32+34+35+36+37+38) | 3 | 3.382.298,88 | 3.811.487,49 | 112,7 |
| 31 | Rashodi za zaposlene (šifre 311+312+313) | 31 | 291.882,91 | 475.792,38 | 163,0 |
| 311 | Plaće (bruto) (šifre 3111 do 3114) | 311 | 223.541,15 | 353.750,08 | 158,2 |
| 3111 | Plaće za redovan rad | 3111 | 223.541,15 | 353.750,08 | 158,2 |
| 3112 | Plaće u naravi | 3112 | 0,00 | 0,00 | |
| 3113 | Plaće za prekovremeni rad | 3113 | 0,00 | 0,00 | |
| 3114 | Plaće za posebne uvjete rada | 3114 | 0,00 | 0,00 | |
| 312 | Ostali rashodi za zaposlene | 312 | 31.378,36 | 62.523,50 | 199,3 |
| 313 | Doprinosi na plaće (šifre 3131 do 3133) | 313 | 36.933,40 | 59.518,77 | 161,2 |
| 3131 | Doprinosi za mirovinsko osiguranje za staž s povećanim trajanjem | 3131 | 0,00 | 0,00 | |
| 3132 | Doprinosi za obvezno zdravstveno osiguranje | 3132 | 36.933,40 | 59.518,77 | 161,2 |
| 3133 | Doprinosi za obvezno osiguranje u slučaju nezaposlenosti | 3133 | 0,00 | 0,00 | |
| 32 | Materijalni rashodi (šifre 321+322+323+324+325+329) | 32 | 2.538.415,16 | 2.588.998,54 | 101,3 |
| 321 | Naknade troškova zaposlenima (šifre 3211 do 3214) | 321 | 18.256,89 | 22.235,40 | 121,8 |
| 3211 | Službena putovanja | 3211 | 3.183,80 | 4.431,40 | 139,2 |
| 3212 | Naknade za prijevoz, za rad na terenu i odvojeni život | 3212 | 11.080,88 | 12.521,00 | 113,0 |
| 3213 | Stručno usavršavanje zaposlenika | 3213 | 3.990,60 | 5.283,00 | 132,4 |
| 3214 | Ostale naknade troškova zaposlenima | 3214 | 0,00 | 0,00 | |
| 322 | Rashodi za materijal i energiju (šifre 3221 do 3227) | 322 | 31.491,18 | 34.529,33 | 110,0 |
| 3221 | Uredski materijal i ostali materijalni rashodi | 3221 | 14.838,31 | 18.737,04 | 126,3 |
| 3222 | Materijal i sirovine | 3222 | 0,00 | 0,00 | |
| 3223 | Energija | 3223 | 8.796,71 | 9.837,08 | 111,8 |
| 3224 | Materijal i dijelovi za tekuće i investicijsko održavanje | 3224 | 632,90 | 359,54 | 56,8 |
| 3225 | Sami inventar i autogume | 3225 | 4.529,48 | 2.834,52 | 62,6 |
| 3226 | Vojna sredstva za jednokratnu upotrebu | 3226 | 0,00 | 0,00 | |
| 3227 | Službena, radna i zaštitna odjeća i obuća | 3227 | 2.692,78 | 2.860,15 | 106,2 |
| 323 | Rashodi za usluge (šifre 3231 do 3239) | 323 | 2.367.748,84 | 2.368.738,98 | 100,8 |
| 3231 | Usluge telefona, inženjera, pošte i prijevoza | 3231 | 5.488,07 | 5.819,23 | 107,7 |
| 3232 | Usluge tekućeg i investicijskog održavanja | 3232 | 2.151.052,93 | 2.168.945,47 | 100,7 |
| 3233 | Usluge promidžbe i informiranja | 3233 | 8.738,58 | 9.441,88 | 108,0 |
| 3234 | Konvulzivne usluge | 3234 | 887,44 | 882,45 | 99,4 |
| 3235 | Zakupnine i najamnine | 3235 | 2.374,32 | 11.783,08 | 495,4 |
| 3236 | Zdravstvene i veterinarske usluge | 3236 | 2.840,00 | 3.055,00 | 115,7 |
| 3237 | Intelektualne i osobne usluge | 3237 | 81.807,97 | 82.828,82 | 77,0 |
| 3238 | Računarske usluge | 3238 | 22.327,10 | 23.843,98 | 106,8 |
| 3239 | Ostale usluge | 3239 | 77.820,15 | 81.058,07 | 104,4 |
| 324 | Naknade troškova osobama izvan radnog odnosa | 324 | 0,00 | 0,00 | |
| 325 | Rashodi lijekova i potrošnog medicinskog materijala kod zdravstvenih ustanova (šifre 3251 do 3254) | 325 | 0,00 | 0,00 | |
| 3251 | Rashodi po osnovi uložaka lijekova i potrošnog medicinskog materijala | 3251 | 0,00 | 0,00 | |
| 3252 | Rashodi po osnovi otpisa lijekova i potrošnog medicinskog materijala | 3252 | 0,00 | 0,00 | |
| 3253 | Rashodi po osnovi donacije lijekova i potrošnog medicinskog materijala | 3253 | 0,00 | 0,00 | |
| 3254 | Rashodi po osnovi prodaje lijekova i potrošnog medicinskog materijala | 3254 | 0,00 | 0,00 | |
| 329 | Ostali nespomenuti rashodi poslovanja (šifre 3291 do 3299) | 329 | 134.122,28 | 148.398,85 | 109,2 |
| 3291 | Naknade za rad predstavnika i izvršnih tijela, povjerenstava i slično | 3291 | 3.454,08 | 3.058,60 | 88,8 |
| 3292 | Premije osiguranja | 3292 | 9.883,34 | 8.318,52 | 83,9 |
| 3293 | Reprezentacija | 3293 | 3.260,47 | 3.456,81 | 106,0 |
| 3294 | Članarino i norme | 3294 | 4.565,78 | 3.505,78 | 76,8 |
| 3295 | Pristojbe i naknade | 3295 | 112.829,11 | 129.928,82 | 115,2 |
| 3296 | Troškovi sudskih postupaka | 3296 | 0,00 | 0,00 | |
| 3299 | Ostali nespomenuti rashodi poslovanja | 3299 | 119,52 | 120,52 | 100,8 |
| 34 | Financijski rashodi (šifre 341+342+343) | 34 | 11.979,81 | 204.537,16 | 1.712,0 |
| 341 | Kamate za izdane vrijednosne papire (šifre 3411 do 3419) | 341 | 0,00 | 0,00 | |
| 3411 | Kamate za izdane trezorske zapise | 3411 | 0,00 | 0,00 | |
| 3412 | Kamate za izdane mjenice | 3412 | 0,00 | 0,00 | |
| 3413 | Kamate za izdane obveznice | 3413 | 0,00 | 0,00 | |
| 3419 | Kamate za ostale vrijednosne papire | 3419 | 0,00 | 0,00 | |
| 342 | Kamate za primljene kredite i zajmove (šifre 3421 do 3428) | 342 | 5.088,22 | 45.485,10 | 801,0 |
| 3421 | Kamate za primljene kredite i zajmove od međunarodnih organizacija, institucija i tijela EU te inozemnih vlada | 3421 | 0,00 | 0,00 | |
| 3422 | Kamate za primljene kredite i zajmove od kreditnih i ostalih financijskih institucija u javnom sektoru | 3422 | 0,00 | 0,00 | |
| 3423 | Kamate za primljene kredite i zajmove od kreditnih i ostalih financijskih institucija izvan javnog sektora | 3423 | 5.088,22 | 45.485,10 | 801,0 |
| 3425 | Kamate za odobrene, a nerealizirane kredite i zajmove | 3425 | 0,00 | 0,00 | |
| 3426 | Kamate za primljene zajmove od trgovačkih društava u javnom sektoru | 3426 | 0,00 | 0,00 | |
| 3427 | Kamate za primljene zajmove od trgovačkih društava i obrtnika izvan javnog sektora | 3427 | 0,00 | 0,00 | |
| 3428 | Kamate za primljene zajmove od drugih razina vlasti | 3428 | 0,00 | 0,00 | |
| 343 | Ostali financijski rashodi (šifre 3431 do 3434) | 343 | 6.302,89 | 159.532,00 | 2.531,2 |
| 3431 | Bankarske usluge i usluge platnog prometa | 3431 | 6.302,89 | 8.977,68 | 110,7 |

| | | | | | |
|------|---|------|------------|------------|-------|
| 3432 | Negativna tečajne razlike i razlike zbog primjene valutne klauzule | 3432 | 0,00 | 0,00 | |
| 3433 | Zalozne kamate | 3433 | 0,00 | 152.054,32 | |
| 3434 | Ostali nespomenuli financijski rashodi | 3434 | 0,00 | 0,00 | |
| 35 | Subvencije (šifre 351+352+353) | 35 | 0,00 | 0,00 | |
| 351 | Subvencije kreditnim i ostalim financijskim institucijama i trgovačkim društvima u javnom sektoru (šifre 3511+3512) | 351 | 0,00 | 0,00 | |
| 3511 | Subvencije kreditnim i ostalim financijskim institucijama u javnom sektoru | 3511 | 0,00 | 0,00 | |
| 3512 | Subvencije trgovačkim društvima u javnom sektoru | 3512 | 0,00 | 0,00 | |
| 352 | Subvencije kreditnim i financijskim institucijama, trgovačkim društvima, zadrugama, poljoprivrednicima i obrtnicima izvan javnog sektora (šifre 3521 do 3523) | 352 | 0,00 | 0,00 | |
| 3521 | Subvencije kreditnim i ostalim financijskim institucijama izvan javnog sektora | 3521 | 0,00 | 0,00 | |
| 3522 | Subvencije trgovačkim društvima i zadrugama izvan javnog sektora | 3522 | 0,00 | 0,00 | |
| 3523 | Subvencije poljoprivrednicima i obrtnicima | 3523 | 0,00 | 0,00 | |
| 353 | Subvencije trgovačkim društvima, zadrugama, poljoprivrednicima i obrtnicima iz EU sredstava | 353 | 0,00 | 0,00 | |
| 36 | Pomoći dane u inozemstvo i unutar općeg proračuna (šifre 361+362+363+365+366+367+368+369) | 36 | 541.650,00 | 561.759,50 | 103,7 |
| 361 | Pomoći inozemnim vladama (šifre 3611+3612) | 361 | 0,00 | 0,00 | |
| 3611 | Tekuće pomoći inozemnim vladama | 3611 | 0,00 | 0,00 | |
| 3612 | Kapitalne pomoći inozemnim vladama | 3612 | 0,00 | 0,00 | |
| 362 | Pomoći međunarodnim organizacijama te institucijama i tijelima EU (šifre 3621+3622) | 362 | 0,00 | 0,00 | |
| 3621 | Tekuće pomoći međunarodnim organizacijama te institucijama i tijelima EU | 3621 | 0,00 | 0,00 | |
| 3622 | Kapitalne pomoći međunarodnim organizacijama te institucijama i tijelima EU | 3622 | 0,00 | 0,00 | |
| 363 | Pomoći drugom proračunu i izvanproračunskim korisnicima (šifre 3631 do 3636) | 363 | 541.650,00 | 561.759,50 | 103,7 |
| 3631 | Tekuće pomoći drugom proračunu i izvanproračunskim korisnicima | 3631 | 541.650,00 | 561.759,50 | 103,7 |
| 3632 | Kapitalne pomoći drugom proračunu i izvanproračunskim korisnicima | 3632 | 0,00 | 0,00 | |
| 3635 | Pomoći drugom proračunu i izvanproračunskim korisnicima po protestiranim jamstvima | 3635 | 0,00 | 0,00 | |
| 3636 | Povrat pomoći primljenih iz drugih proračuna i od izvanproračunskih korisnika po protestiranim jamstvima | 3636 | 0,00 | 0,00 | |
| 365 | Pomoći izravnjanja za decentralizirane funkcije i fiskalnog izravnjanja (šifre 3651 do 3653) | 365 | 0,00 | 0,00 | |
| 3651 | Tekuće pomoći izravnjanja za decentralizirane funkcije | 3651 | 0,00 | 0,00 | |
| 3652 | Kapitalne pomoći izravnjanja za decentralizirane funkcije | 3652 | 0,00 | 0,00 | |
| 3653 | Pomoći fiskalnog izravnjanja | 3653 | 0,00 | 0,00 | |
| 366 | Pomoći proračunskim korisnicima drugih proračuna (šifre 3661 do 3663) | 366 | 0,00 | 0,00 | |
| 3661 | Tekuće pomoći proračunskim korisnicima drugih proračuna | 3661 | 0,00 | 0,00 | |
| 3662 | Kapitalne pomoći proračunskim korisnicima drugih proračuna | 3662 | 0,00 | 0,00 | |
| 3663 | Pomoći proračunskim korisnicima po protestiranim jamstvima | 3663 | 0,00 | 0,00 | |
| 367 | Prijenosi proračunskim korisnicima iz nadležnog proračuna za financiranje redovne djelatnosti (šifre 3672 do 3674) | 367 | 0,00 | 0,00 | |
| 3672 | Prijenosi proračunskim korisnicima iz nadležnog proračuna za financiranje rashoda poslovanja | 3672 | 0,00 | 0,00 | |
| 3673 | Prijenosi proračunskim korisnicima iz nadležnog proračuna za nabavu nefinancijske imovine | 3673 | 0,00 | 0,00 | |
| 3674 | Prijenosi proračunskim korisnicima iz nadležnog proračuna za financijsku imovinu i otpisnu vrijednost | 3674 | 0,00 | 0,00 | |
| 368 | Pomoći temeljem prijenosa EU sredstava (šifre 3681+3682) | 368 | 0,00 | 0,00 | |
| 3681 | Tekuće pomoći temeljem prijenosa EU sredstava | 3681 | 0,00 | 0,00 | |
| 3682 | Kapitalne pomoći temeljem prijenosa EU sredstava | 3682 | 0,00 | 0,00 | |
| 369 | Prijenosi između proračunskih korisnika istog proračuna (šifre 3691 do 3694) | 369 | 0,00 | 0,00 | |
| 3691 | Tekući prijenosi između proračunskih korisnika istog proračuna | 3691 | 0,00 | 0,00 | |
| 3692 | Kapitalni prijenosi između proračunskih korisnika istog proračuna | 3692 | 0,00 | 0,00 | |
| 3693 | Tekući prijenosi između proračunskih korisnika istog proračuna temeljem prijenosa EU sredstava | 3693 | 0,00 | 0,00 | |
| 3694 | Kapitalni prijenosi između proračunskih korisnika istog proračuna temeljem prijenosa EU sredstava | 3694 | 0,00 | 0,00 | |
| 37 | Naknade građanima i kućanstvima na temelju osiguranja i druge naknade (šifre 371+372) | 37 | 0,00 | 0,00 | |
| 371 | Naknade građanima i kućanstvima na temelju osiguranja (šifre 3711 do 3715) | 371 | 0,00 | 0,00 | |
| 3711 | Naknade građanima i kućanstvima u novcu - neposredno ili putem ustanova izvan javnog sektora | 3711 | 0,00 | 0,00 | |
| 3712 | Naknade građanima i kućanstvima u naravi - neposredno ili putem ustanova izvan javnog sektora | 3712 | 0,00 | 0,00 | |
| 3713 | Naknade građanima i kućanstvima u novcu - putem ustanova u javnom sektoru | 3713 | 0,00 | 0,00 | |
| 3714 | Naknade građanima i kućanstvima u naravi - putem ustanova u javnom sektoru | 3714 | 0,00 | 0,00 | |
| 3715 | Naknade građanima i kućanstvima na temelju osiguranja iz EU sredstava | 3715 | 0,00 | 0,00 | |
| 372 | Ostale naknade građanima i kućanstvima iz proračuna (šifre 3721 do 3723) | 372 | 0,00 | 0,00 | |
| 3721 | Naknade građanima i kućanstvima u novcu | 3721 | 0,00 | 0,00 | |
| 3722 | Naknade građanima i kućanstvima u naravi | 3722 | 0,00 | 0,00 | |
| 3723 | Naknade građanima i kućanstvima iz EU sredstava | 3723 | 0,00 | 0,00 | |
| 38 | Rashodi za donacije, kazne, naknade šteta i kapitalne pomoći (šifre 381+382+383+384) | 38 | 0,00 | 0,00 | |
| 381 | Tekuće donacije (šifre 3811 do 3813) | 381 | 0,00 | 0,00 | |
| 3811 | Tekuće donacije u novcu | 3811 | 0,00 | 0,00 | |
| 3812 | Tekuće donacije u naravi | 3812 | 0,00 | 0,00 | |
| 3813 | Tekuće donacije iz EU sredstava | 3813 | 0,00 | 0,00 | |
| 382 | Kapitalne donacije (šifre 3821 do 3824) | 382 | 0,00 | 0,00 | |
| 3821 | Kapitalne donacije neprofitnim organizacijama | 3821 | 0,00 | 0,00 | |
| 3822 | Kapitalne donacije građanima i kućanstvima | 3822 | 0,00 | 0,00 | |
| 3823 | Kapitalne donacije iz EU sredstava | 3823 | 0,00 | 0,00 | |

| | | | | |
|------|--|------|------|------|
| 3824 | Donacije neprofitnim organizacijama, građanima i kućanstvima u tuzemstvu po posjedničkim jamstvima | 3824 | 0,00 | 0,00 |
| 383 | Kazne, penali i naknade šteta (škto 3831 do 3835) | 383 | 0,00 | 0,00 |
| 3831 | Naknade šteta pravnim i fizičkim osobama | 3831 | 0,00 | 0,00 |
| 3832 | Penali, kazneni i drugo | 3832 | 0,00 | 0,00 |
| 3833 | Naknade šteta zaposlenicima | 3833 | 0,00 | 0,00 |
| 3834 | Ugovorene kazne i ostale naknade šteta | 3834 | 0,00 | 0,00 |
| 3835 | Ostale kazne | 3835 | 0,00 | 0,00 |
| 386 | Kapitalne pomoći (škto 3861 do 3865) | 386 | 0,00 | 0,00 |
| 3861 | Kapitalne pomoći kreditnim i ostalim financijskim institucijama te trgovačkim društvima u javnom sektoru | 3861 | 0,00 | 0,00 |
| 3862 | Kapitalne pomoći kreditnim i ostalim financijskim institucijama te trgovačkim društvima i zadrugama izvan javnog sektora | 3862 | 0,00 | 0,00 |
| 3863 | Kapitalne pomoći poljoprivrednicima i obrtnicima | 3863 | 0,00 | 0,00 |
| 3864 | Kapitalne pomoći iz EU sredstava | 3864 | 0,00 | 0,00 |
| 3865 | Kapitalne pomoći trgovačkim društvima i obrtnicima po protektivnim jamstvima u tuzemstvu i inozemstvu | 3865 | 0,00 | 0,00 |
| | Stanje zaliha proizvodnje i gotovih proizvoda na početku razdoblja | 2001 | 0,00 | 0,00 |

| | | | | | |
|---|--|-------|--------------|--------------|-------|
| | Stanje zaliha proizvodnje i gotovih proizvoda na kraju razdoblja | Z002 | 0,00 | 0,00 | |
| | Povećanje zaliha proizvodnje i gotovih proizvoda (šifre Z002-Z001) | Z003 | 0,00 | 0,00 | |
| | Smanjenje zaliha proizvodnje i gotovih proizvoda (šifre Z001-Z002) | Z004 | 0,00 | 0,00 | |
| | Ukupni rashodi poslovanja (šifre 3-Z003+Z004) | Z005 | 3.342.296,66 | 3.811.487,69 | 112,7 |
| | VIŠAK PRIHODA POSLOVANJA (šifre 6-Z005) | X001 | 3.120.438,72 | 3.240.541,98 | 103,8 |
| | MANJAK PRIHODA POSLOVANJA (šifre Z005-6) | Y001 | 0,00 | 0,00 | |
| 92211 | Višak prihoda poslovanja - preneseni | 92211 | 091.063,38 | 1.042.028,37 | 222,1 |
| 92221 | Manjak prihoda poslovanja - preneseni | 92221 | 0,00 | 0,00 | |
| 96 | Obračunati prihodi poslovanja - nenaplaćeni | 96 | 52.443,59 | 58.031,80 | 110,7 |
| 9041 | Prihodi od prodaje proizvoda i robe i pruženih usluga - nenaplaćeni | 9041 | 0,00 | 0,00 | |
| 9073 | Obračunati prihodi od HZZO-a na temelju ugovornih obveza | 9073 | 0,00 | 0,00 | |
| Prihodi i rashodi od nefinancijske imovine | | | | | |
| 7 | Prihodi od prodaje nefinancijske imovine (šifre 71+72+73+74) | 7 | 0,00 | 0,00 | |
| 71 | Prihodi od prodaje neproizvedene dugotrajne imovine (šifre 711+712) | 71 | 0,00 | 0,00 | |
| 711 | Prihodi od prodaje materijalne imovine - prirodnih bogatstava (šifre 7111 do 7113) | 711 | 0,00 | 0,00 | |
| 7111 | Zemljište | 7111 | 0,00 | 0,00 | |
| 7112 | Rudna bogatstva | 7112 | 0,00 | 0,00 | |
| 7113 | Prihodi od prodaje ostale prirodne materijalne imovine | 7113 | 0,00 | 0,00 | |
| 712 | Prihodi od prodaje nematerijalne imovine (šifre 7121 do 7126) | 712 | 0,00 | 0,00 | |
| 7121 | Patenti | 7121 | 0,00 | 0,00 | |
| 7122 | Koncesije | 7122 | 0,00 | 0,00 | |
| 7123 | Licenice | 7123 | 0,00 | 0,00 | |
| 7124 | Ostala prava | 7124 | 0,00 | 0,00 | |
| 7125 | Goodwill | 7125 | 0,00 | 0,00 | |
| 7126 | Ostala nematerijalna imovina | 7126 | 0,00 | 0,00 | |
| 72 | Prihodi od prodaje proizvedene dugotrajne imovine (šifre 721+722+723+724+725+726) | 72 | 0,00 | 0,00 | |
| 721 | Prihodi od prodaje građevinskih objekata (šifre 7211 do 7214) | 721 | 0,00 | 0,00 | |
| 7211 | Stambeni objekti | 7211 | 0,00 | 0,00 | |
| 7212 | Poslovni objekti | 7212 | 0,00 | 0,00 | |
| 7213 | Ceste, željeznice i ostali prometni objekti | 7213 | 0,00 | 0,00 | |
| 7214 | Ostali građevinski objekti | 7214 | 0,00 | 0,00 | |
| 722 | Prihodi od prodaje posrojenja i opreme (šifre 7221 do 7226) | 722 | 0,00 | 0,00 | |
| 7221 | Uredska oprema i namještaj | 7221 | 0,00 | 0,00 | |
| 7222 | Komunikacijska oprema | 7222 | 0,00 | 0,00 | |
| 7223 | Oprema za održavanje i zaštitu | 7223 | 0,00 | 0,00 | |
| 7224 | Medicinska i laboratorijska oprema | 7224 | 0,00 | 0,00 | |
| 7225 | Instrumenti i uređaji | 7225 | 0,00 | 0,00 | |
| 7226 | Sportska i glazbena oprema | 7226 | 0,00 | 0,00 | |
| 7227 | Uređaji, strojevi i oprema za ostale namjene | 7227 | 0,00 | 0,00 | |
| 7228 | Vojna oprema | 7228 | 0,00 | 0,00 | |
| 723 | Prihodi od prodaje prijevoznih sredstava (šifre 7231 do 7234) | 723 | 0,00 | 0,00 | |
| 7231 | Prijevozna sredstva u cestovnom prometu | 7231 | 0,00 | 0,00 | |
| 7232 | Prijevozna sredstva u željezničkom prometu | 7232 | 0,00 | 0,00 | |
| 7233 | Prijevozna sredstva u pomorskom i riječnom prometu | 7233 | 0,00 | 0,00 | |
| 7234 | Prijevozna sredstva u zračnom prometu | 7234 | 0,00 | 0,00 | |
| 724 | Prihodi od prodaje knjiga, umjetničkih djela i ostalih izložbenih vrijednosti (šifre 7241 do 7244) | 724 | 0,00 | 0,00 | |
| 7241 | Knjige | 7241 | 0,00 | 0,00 | |
| 7242 | Umjetnička djela (izložena u galerijama, muzejima i slično) | 7242 | 0,00 | 0,00 | |
| 7243 | Muzijski izlošci i predmeti prirodnih rijetkosti | 7243 | 0,00 | 0,00 | |
| 7244 | Ostale nespomenute izložbene vrijednosti | 7244 | 0,00 | 0,00 | |
| 725 | Prihodi od prodaje višegodišnjih nasada i osnovnog stada (šifre 7251+7252) | 725 | 0,00 | 0,00 | |
| 7251 | Višegodišnji nasadi | 7251 | 0,00 | 0,00 | |
| 7252 | Osnovno stado | 7252 | 0,00 | 0,00 | |
| 726 | Prihodi od prodaje nematerijalne proizvedene imovine (šifre 7261 do 7264) | 726 | 0,00 | 0,00 | |
| 7261 | Istraživanje rudnih bogatstava | 7261 | 0,00 | 0,00 | |
| 7262 | Ulaganja u računalne programe | 7262 | 0,00 | 0,00 | |
| 7263 | Umjetnička, literarna i znanstvena djela | 7263 | 0,00 | 0,00 | |
| 7264 | Ostala nematerijalna proizvedena imovina | 7264 | 0,00 | 0,00 | |
| 73 | Prihodi od prodaje plemenitih metala i ostalih pohranjenih vrijednosti (šifra 731) | 73 | 0,00 | 0,00 | |
| 731 | Prihodi od prodaje plemenitih metala i ostalih pohranjenih vrijednosti (šifre 7311+7312) | 731 | 0,00 | 0,00 | |
| 7311 | Plemeniti metali i drago kamenje | 7311 | 0,00 | 0,00 | |
| 7312 | Pohranjeno knjige, umjetnička djela i slične vrijednosti | 7312 | 0,00 | 0,00 | |
| 74 | Prihodi od prodaje proizvedene kratkotrajne imovine (šifra 741) | 74 | 0,00 | 0,00 | |
| 741 | Prihodi od prodaje zaliha | 741 | 0,00 | 0,00 | |
| 4 | Rashodi za nabavu nefinancijske imovine (šifre 41+42+43+44+45) | 4 | 3.203.166,64 | 2.781.178,21 | 85,9 |
| 41 | Rashodi za nabavu neproizvedene dugotrajne imovine (šifre 411+412) | 41 | 0,00 | 0,00 | |
| 411 | Materijalna imovina - prirodna bogatstva (šifre 4111 do 4113) | 411 | 0,00 | 0,00 | |
| 4111 | Zemljište | 4111 | 0,00 | 0,00 | |
| 4112 | Rudna bogatstva | 4112 | 0,00 | 0,00 | |
| 4113 | Ostala prirodna materijalna imovina | 4113 | 0,00 | 0,00 | |
| 412 | Nematerijalna imovina (šifre 4121 do 4126) | 412 | 0,00 | 0,00 | |
| 4121 | Patenti | 4121 | 0,00 | 0,00 | |
| 4122 | Koncesije | 4122 | 0,00 | 0,00 | |
| 4123 | Licenice | 4123 | 0,00 | 0,00 | |
| 4124 | Ostala prava | 4124 | 0,00 | 0,00 | |
| 4125 | Goodwill | 4125 | 0,00 | 0,00 | |
| 4126 | Ostala nematerijalna imovina | 4126 | 0,00 | 0,00 | |
| 42 | Rashodi za nabavu proizvedene dugotrajne imovine (šifre 421+422+423+424+425+426) | 42 | 42.037,16 | 12.870,41 | 30,6 |
| 421 | Građevinski objekti (šifre 4211 do 4214) | 421 | 0,00 | 0,00 | |
| 4211 | Stambeni objekti | 4211 | 0,00 | 0,00 | |
| 4212 | Poslovni objekti | 4212 | 0,00 | 0,00 | |

| | | | | | |
|------|---|-------------|--------------|--------------|-------|
| 4213 | Ceste, željeznice i ostali prometni objekti | 4213 | 0,00 | 0,00 | |
| 4214 | Ostali građevinski objekti | 4214 | 0,00 | 0,00 | |
| 422 | Pustoplova i oprema (šifre 4221 do 4228) | 422 | 42.037,18 | 12.879,41 | 30,8 |
| 4221 | Uredski oprema i namještaj | 4221 | 5.351,93 | 10.413,41 | 194,6 |
| 4222 | Komunikacijska oprema | 4222 | 2.587,00 | 2.457,00 | 95,0 |
| 4223 | Oprema za održavanje i zaštitu | 4223 | 1.473,25 | 0,00 | 0,0 |
| 4224 | Medicinska i laboratorijska oprema | 4224 | 0,00 | 0,00 | |
| 4225 | Instrumenti i uređaji | 4225 | 32.025,00 | 0,00 | 0,0 |
| 4226 | Sportska i glazbena oprema | 4226 | 0,00 | 0,00 | |
| 4227 | Uređaji, strojevi i oprema za ostale namjene | 4227 | 0,00 | 0,00 | |
| 4228 | Vojna oprema | 4228 | 0,00 | 0,00 | |
| 423 | Prijevozna sredstva (šifre 4231 do 4234) | 423 | 0,00 | 0,00 | |
| 4231 | Prijevozna sredstva u cestovnom prometu | 4231 | 0,00 | 0,00 | |
| 4232 | Prijevozna sredstva u željezničkom prometu | 4232 | 0,00 | 0,00 | |
| 4233 | Prijevozna sredstva u pomorskom i riječnom prometu | 4233 | 0,00 | 0,00 | |
| 4234 | Prijevozna sredstva u zračnom prometu | 4234 | 0,00 | 0,00 | |
| 424 | Knjige, umjetnička djela i ostale izložbene vrijednosti (šifre 4241 do 4244) | 424 | 0,00 | 0,00 | |
| 4241 | Knjige | 4241 | 0,00 | 0,00 | |
| 4242 | Umjetnička djela (izložena u galerijama, muzejima i slično) | 4242 | 0,00 | 0,00 | |
| 4243 | Muzojaki izložci i predmeti prirodnih rijetkosti | 4243 | 0,00 | 0,00 | |
| 4244 | Ostale nespomenute izložbene vrijednosti | 4244 | 0,00 | 0,00 | |
| 425 | Višegodišnji nasadi i osnovno stado (šifre 4251+4252) | 425 | 0,00 | 0,00 | |
| 4251 | Višegodišnji nasadi | 4251 | 0,00 | 0,00 | |
| 4252 | Osnovno stado | 4252 | 0,00 | 0,00 | |
| 426 | Nematerijalna proizvedena imovina (šifre 4261 do 4264) | 426 | 0,00 | 0,00 | |
| 4261 | Istraživanje rudnih bogatstava | 4261 | 0,00 | 0,00 | |
| 4262 | Ulaganja u računalne programe | 4262 | 0,00 | 0,00 | |
| 4263 | Umjetnička, literarna i znanstvena djela | 4263 | 0,00 | 0,00 | |
| 4264 | Ostala nematerijalna proizvedena imovina | 4264 | 0,00 | 0,00 | |
| 43 | Rashodi za nabavu plemenitih metala i ostalih pohranjenih vrijednosti (šifra 431) | 43 | 0,00 | 0,00 | |
| 431 | Plemeniti metali i ostale pohranjene vrijednosti (šifre 4311+4312) | 431 | 0,00 | 0,00 | |
| 4311 | Plemeniti metali i drago kamenje | 4311 | 0,00 | 0,00 | |
| 4312 | Pohranjene knjige, umjetnička djela i slične vrijednosti | 4312 | 0,00 | 0,00 | |
| 44 | Rashodi za nabavu proizvedene kratkotrajne imovine (šifra 441) | 44 | 0,00 | 0,00 | |
| 441 | Rashodi za nabavu zemlja | 441 | 0,00 | 0,00 | |
| 45 | Rashodi za dodatna ulaganja na nefinancijskoj imovini (šifre 451 do 454) | 45 | 3.091.448,46 | 2.738.307,80 | 88,8 |
| 451 | Dodatna ulaganja na građevinskim objektima | 451 | 3.181.149,46 | 2.738.307,80 | 86,8 |
| 452 | Dodatna ulaganja na postrojenjima i opremi | 452 | 0,00 | 0,00 | |
| 453 | Dodatna ulaganja na prijevoznim sredstvima | 453 | 0,00 | 0,00 | |
| 454 | Dodatna ulaganja za ostalu nefinancijsku imovinu | 454 | 0,00 | 0,00 | |
| | VIŠAK PRIHODA OD NEFINANCIJSKE IMOVINE (šifre 7-4) | X002 | 0,00 | 0,00 | |

| | | | | | |
|-------------------------|--|-----------------|--------------|--------------|-------|
| | MANJAK PRIHODA OD NEFINANCIJSKE IMOVINE (šifre 4-7) | Y002 | 3.203.186,04 | 2.751.176,21 | 65,9 |
| 92212 | Višak prihoda od nefinancijske imovine - preneseni | 92212 | 550.548,75 | 444.937,35 | 80,8 |
| 92222 | Manjak prihoda od nefinancijske imovine - preneseni | 92222 | 0,00 | 0,00 | |
| 97 | Obračunski prihodi od prodaje nefinancijske imovine - nenaplaćeni | 97 | 0,00 | 0,00 | |
| | UKUPNI PRIHODI (šifre 6+7) | X067 | 8.582.733,99 | 7.052.029,07 | 106,4 |
| | UKUPNI RASHODI (šifre Z005+4) | Y034 | 8.585.463,52 | 6.562.665,70 | 99,7 |
| | UKUPAN VIŠAK PRIHODA (šifre X067-Y034) | X004 | 0,00 | 469.363,37 | |
| | UKUPAN MANJAK PRIHODA (šifre Y034-X067) | Y004 | 82.749,32 | 0,00 | 0,0 |
| 9221x, 9222x | Višak prihoda - preneseni (šifre 92211+92212-92221-92222) | 9221x, 9222x VP | 1.241.612,13 | 2.327.023,72 | 187,4 |
| 9221x, 9222x | Manjak prihoda - preneseni (šifre 92221+92222-92211-92212) | 9221x, 9222x MP | 0,00 | 0,00 | |
| 96, 97 | Obračunski prihodi poslovanja i od prodaje nefinancijske imovine - nenaplaćeni (šifre 96-97) | 96, 97 | 52.443,89 | 58.031,86 | 110,7 |
| Primici i izdaci | | | | | |
| 8 | Primici od finansijske imovine i zaduživanja (šifre 81+82+83+84+85) | 8 | 1.168.161,49 | 479.520,17 | 41,0 |
| 81 | Primljeni povrti glavnica danih zajmova (šifre 811+812+813+814+815+816+817+818) | 81 | 0,00 | 0,00 | |
| 811 | Primici (povrti) glavnice zajmova danih međunarodnim organizacijama, institucijama i tijelima EU te inozemnim vladama (šifre 8113 do 8118) | 811 | 0,00 | 0,00 | |
| 8113 | Povrat zajmova danih međunarodnim organizacijama | 8113 | 0,00 | 0,00 | |
| 8114 | Povrat zajmova danih institucijama i tijelima EU | 8114 | 0,00 | 0,00 | |
| 8115 | Povrat zajmova danih inozemnim vladama u EU | 8115 | 0,00 | 0,00 | |
| 8116 | Povrat zajmova danih inozemnim vladama izvan EU | 8116 | 0,00 | 0,00 | |
| 812 | Primici (povrti) glavnice zajmova danih neprofitnim organizacijama, građanima i kućanstvima (šifre 8121+8122) | 812 | 0,00 | 0,00 | |
| 8121 | Povrat zajmova danih neprofitnim organizacijama, građanima i kućanstvima u tuzemstvu | 8121 | 0,00 | 0,00 | |
| 8122 | Povrat zajmova danih neprofitnim organizacijama, građanima i kućanstvima u inozemstvu | 8122 | 0,00 | 0,00 | |
| 813 | Primici (povrti) glavnice zajmova danih kreditnim i ostalim finansijskim institucijama u javnom sektoru (šifre 8132 do 8134) | 813 | 0,00 | 0,00 | |
| 8132 | Povrat zajmova danih kreditnim institucijama u javnom sektoru | 8132 | 0,00 | 0,00 | |
| 8133 | Povrat zajmova danih osiguravajućim društvima u javnom sektoru | 8133 | 0,00 | 0,00 | |
| 8134 | Povrat zajmova danih ostalim finansijskim institucijama u javnom sektoru | 8134 | 0,00 | 0,00 | |
| 814 | Primici (povrti) glavnice zajmova danih trgovačkim društvima u javnom sektoru | 814 | 0,00 | 0,00 | |
| 815 | Primici (povrti) glavnice zajmova danih kreditnim i ostalim finansijskim institucijama izvan javnog sektora (šifre 8153 do 8158) | 815 | 0,00 | 0,00 | |
| 8153 | Povrat zajmova danih tuzemnim kreditnim institucijama izvan javnog sektora | 8153 | 0,00 | 0,00 | |
| 8154 | Povrat zajmova danih tuzemnim osiguravajućim društvima izvan javnog sektora | 8154 | 0,00 | 0,00 | |
| 8155 | Povrat zajmova danih ostalim tuzemnim finansijskim institucijama izvan javnog sektora | 8155 | 0,00 | 0,00 | |
| 8156 | Povrat zajmova danih inozemnim kreditnim institucijama | 8156 | 0,00 | 0,00 | |
| 8157 | Povrat zajmova danih inozemnim osiguravajućim društvima | 8157 | 0,00 | 0,00 | |
| 8158 | Povrat zajmova danih ostalim inozemnim finansijskim institucijama | 8158 | 0,00 | 0,00 | |
| 816 | Primici (povrti) glavnice zajmova danih trgovačkim društvima i obrtnicima izvan javnog sektora (šifre 8163 do 8168) | 816 | 0,00 | 0,00 | |
| 8163 | Povrat zajmova danih tuzemnim trgovačkim društvima izvan javnog sektora | 8163 | 0,00 | 0,00 | |
| 8164 | Povrat zajmova danih tuzemnim obrtnicima | 8164 | 0,00 | 0,00 | |
| 8165 | Povrat zajmova danih inozemnim trgovačkim društvima | 8165 | 0,00 | 0,00 | |
| 8166 | Povrat zajmova danih inozemnim obrtnicima | 8166 | 0,00 | 0,00 | |
| 817 | Povrat zajmova danih drugim razinama vlasti (šifre 8171 do 8177) | 817 | 0,00 | 0,00 | |
| 8171 | Povrat zajmova danih državnom proračunu | 8171 | 0,00 | 0,00 | |
| 8172 | Povrat zajmova danih županijskim proračunima | 8172 | 0,00 | 0,00 | |
| 8173 | Povrat zajmova danih gradskim proračunima | 8173 | 0,00 | 0,00 | |
| 8174 | Povrat zajmova danih općinskim proračunima | 8174 | 0,00 | 0,00 | |
| 8175 | Povrat zajmova danih HZMO-u, HZZ-u i HZZO-u | 8175 | 0,00 | 0,00 | |
| 8176 | Povrat zajmova danih ostalim izvanproračunskim korisnicima državnog proračuna | 8176 | 0,00 | 0,00 | |
| 8177 | Povrat zajmova danih izvanproračunskim korisnicima JLP(R)S | 8177 | 0,00 | 0,00 | |
| 818 | Primici od povrata jamčevnih pologa | 818 | 0,00 | 0,00 | |
| 82 | Primici od izdanih finansijskih instrumenata - vrijednosnih papira (šifre 821+822+823+824) | 82 | 0,00 | 0,00 | |
| 821 | Treznorski zapisi (šifre 8211+8212) | 821 | 0,00 | 0,00 | |
| 8211 | Treznorski zapisi - tuzemni | 8211 | 0,00 | 0,00 | |
| 8212 | Treznorski zapisi - inozemni | 8212 | 0,00 | 0,00 | |
| 822 | Obveznice (šifre 8221+8222) | 822 | 0,00 | 0,00 | |
| 8221 | Obveznice - tuzemne | 8221 | 0,00 | 0,00 | |
| 8222 | Obveznice - inozemne | 8222 | 0,00 | 0,00 | |
| 823 | Opće i drugi finansijski derivati (šifre 8231+8232) | 823 | 0,00 | 0,00 | |
| 8231 | Opće i drugi finansijski derivati - tuzemni | 8231 | 0,00 | 0,00 | |
| 8232 | Opće i drugi finansijski derivati - inozemni | 8232 | 0,00 | 0,00 | |
| 824 | Ostali vrijednosni papiri (šifre 8241+8242) | 824 | 0,00 | 0,00 | |
| 8241 | Ostali vrijednosni papiri - tuzemni | 8241 | 0,00 | 0,00 | |
| 8242 | Ostali vrijednosni papiri - inozemni | 8242 | 0,00 | 0,00 | |
| 83 | Primici od prodaje finansijskih instrumenata - dionica i udjela u glavnici (šifre 831+832+833+834) | 83 | 0,00 | 0,00 | |
| 831 | Primici od prodaje dionica i udjela u glavnici kreditnih i ostalih finansijskih institucija u javnom sektoru (šifre 8312 do 8314) | 831 | 0,00 | 0,00 | |
| 8312 | Dionice i udjeli u glavnici kreditnih institucija u javnom sektoru | 8312 | 0,00 | 0,00 | |
| 8313 | Dionice i udjeli u glavnici osiguravajućih društava u javnom sektoru | 8313 | 0,00 | 0,00 | |
| 8314 | Dionice i udjeli u glavnici ostalih finansijskih institucija u javnom sektoru | 8314 | 0,00 | 0,00 | |
| 832 | Primici od prodaje dionica i udjela u glavnici trgovačkih društava u javnom sektoru | 832 | 0,00 | 0,00 | |
| 833 | Primici od prodaje dionica i udjela u glavnici kreditnih i ostalih finansijskih institucija izvan javnog sektora (šifre 8331+8332) | 833 | 0,00 | 0,00 | |
| 8331 | Dionice i udjeli u glavnici tuzemnih kreditnih i ostalih finansijskih institucija izvan javnog sektora | 8331 | 0,00 | 0,00 | |

| | | | | | |
|------|---|------|--------------|------------|------|
| 8332 | Dionice i udjeli u glavnici inozemnih kreditnih i ostalih finansijskih institucija | 8332 | 0,00 | 0,00 | |
| 834 | Principi od prodaje dionica i udjela u glavnici trgovačkih društava izvan javnog sektora (šifre 8341+8342) | 834 | 0,00 | 0,00 | |
| 8341 | Dionice i udjeli u glavnici tuzemnih trgovačkih društava izvan javnog sektora | 8341 | 0,00 | 0,00 | |
| 8342 | Dionice i udjeli u glavnici inozemnih trgovačkih društava | 8342 | 0,00 | 0,00 | |
| 84 | Principi od zaduživanja (šifre 841+842+843+844+845+847) | 84 | 1.168.161,49 | 479.520,17 | 41,0 |
| 841 | Primljeni krediti i zajmovi od međunarodnih organizacija, institucija i tijela EU te inozemnih vlada (šifre 8413 do 8416) | 841 | 0,00 | 0,00 | |
| 8413 | Primljeni zajmovi od međunarodnih organizacija | 8413 | 0,00 | 0,00 | |
| 8414 | Primljeni krediti i zajmovi od institucija i tijela EU | 8414 | 0,00 | 0,00 | |
| 8415 | Primljeni zajmovi od inozemnih vlada u EU | 8415 | 0,00 | 0,00 | |
| 8416 | Primljeni zajmovi od inozemnih vlada izvan EU | 8416 | 0,00 | 0,00 | |
| 842 | Primljeni krediti i zajmovi od kreditnih i ostalih finansijskih institucija u javnom sektoru (šifre 8422 do 8424) | 842 | 0,00 | 0,00 | |
| 8422 | Primljeni krediti od kreditnih institucija u javnom sektoru | 8422 | 0,00 | 0,00 | |
| 8423 | Primljeni zajmovi od osiguravajućih društava u javnom sektoru | 8423 | 0,00 | 0,00 | |
| 8424 | Primljeni zajmovi od ostalih finansijskih institucija u javnom sektoru | 8424 | 0,00 | 0,00 | |
| 843 | Primljeni zajmovi od trgovačkih društava u javnom sektoru | 843 | 0,00 | 0,00 | |
| 844 | Primljeni krediti i zajmovi od kreditnih i ostalih finansijskih institucija izvan javnog sektora (šifre 8443 do 8448) | 844 | 1.168.161,49 | 479.520,17 | 41,0 |
| 8443 | Primljeni krediti od tuzemnih kreditnih institucija izvan javnog sektora | 8443 | 1.168.161,49 | 479.520,17 | 41,0 |
| 8444 | Primljeni zajmovi od tuzemnih osiguravajućih društava izvan javnog sektora | 8444 | 0,00 | 0,00 | |
| 8445 | Primljeni zajmovi od ostalih tuzemnih finansijskih institucija izvan javnog sektora | 8445 | 0,00 | 0,00 | |
| 8446 | Primljeni krediti od inozemnih kreditnih institucija | 8446 | 0,00 | 0,00 | |
| 8447 | Primljeni zajmovi od inozemnih osiguravajućih društava | 8447 | 0,00 | 0,00 | |
| 8448 | Primljeni zajmovi od ostalih inozemnih finansijskih institucija | 8448 | 0,00 | 0,00 | |
| 845 | Primljeni zajmovi od trgovačkih društava i obrtnika izvan javnog sektora (šifre 8453 do 8456) | 845 | 0,00 | 0,00 | |
| 8453 | Primljeni zajmovi od tuzemnih trgovačkih društava izvan javnog sektora | 8453 | 0,00 | 0,00 | |
| 8454 | Primljeni zajmovi od tuzemnih obrtnika | 8454 | 0,00 | 0,00 | |
| 8455 | Primljeni zajmovi od inozemnih trgovačkih društava | 8455 | 0,00 | 0,00 | |
| 8456 | Primljeni zajmovi od inozemnih obrtnika | 8456 | 0,00 | 0,00 | |
| 847 | Primljeni zajmovi od drugih razina vlasti (šifre 8471 do 8477) | 847 | 0,00 | 0,00 | |
| 8471 | Primljeni zajmovi od državnog proračuna | 8471 | 0,00 | 0,00 | |
| 8472 | Primljeni zajmovi od županijskih proračuna | 8472 | 0,00 | 0,00 | |
| 8473 | Primljeni zajmovi od gradskih proračuna | 8473 | 0,00 | 0,00 | |
| 8474 | Primljeni zajmovi od općinskih proračuna | 8474 | 0,00 | 0,00 | |
| 8475 | Primljeni zajmovi od HZMO-a, HZZ-a i HZZO-a | 8475 | 0,00 | 0,00 | |
| 8476 | Primljeni zajmovi od ostalih izvanproračunskih korisnika državnog proračuna | 8476 | 0,00 | 0,00 | |
| 8477 | Primljeni zajmovi od izvanproračunskih korisnika JLP(R)S | 8477 | 0,00 | 0,00 | |
| 85 | Principi od prodaje finansijskih instrumenata – vrijednosnih papira iz portfelja (šifre 851+852+853+854) | 85 | 0,00 | 0,00 | |
| 851 | Principi za komercijalne i blagajničke zapise (šifre 8511+8512) | 851 | 0,00 | 0,00 | |
| 8511 | Komercijalni i blagajnički zapisi – tuzemni | 8511 | 0,00 | 0,00 | |
| 8512 | Komercijalni i blagajnički zapisi – inozemni | 8512 | 0,00 | 0,00 | |
| 852 | Principi za obveznice (šifre 8521+8522) | 852 | 0,00 | 0,00 | |
| 8521 | Obveznice – tuzemne | 8521 | 0,00 | 0,00 | |
| 8522 | Obveznice – inozemne | 8522 | 0,00 | 0,00 | |
| 853 | Principi za opcije i druge finansijske derivate (šifre 8531+8532) | 853 | 0,00 | 0,00 | |
| 8531 | Opcije i drugi finansijski derivati – tuzemni | 8531 | 0,00 | 0,00 | |
| 8532 | Opcije i drugi finansijski derivati – inozemni | 8532 | 0,00 | 0,00 | |
| 854 | Principi za ostale vrijednosne papire (šifre 8541+8542) | 854 | 0,00 | 0,00 | |
| 8541 | Ostali tuzemni vrijednosni papiri | 8541 | 0,00 | 0,00 | |
| 8542 | Ostali inozemni vrijednosni papiri | 8542 | 0,00 | 0,00 | |
| 5 | Izdaci za finansijsku imovinu i otplate zajmova (šifre 51+52+53+54+55) | 5 | 0,00 | 0,00 | |
| 51 | Izdaci za dane zajmove i jamčevno polože (šifre 511+512+513+514+515+516+517+518) | 51 | 0,00 | 0,00 | |
| 511 | Izdaci za dane zajmove međunarodnim organizacijama, institucijama i tijelima EU te inozemnim vladama (šifre 5113 do 5116) | 511 | 0,00 | 0,00 | |
| 5113 | Dani zajmovi međunarodnim organizacijama | 5113 | 0,00 | 0,00 | |
| 5114 | Dani zajmovi institucijama i tijelima EU | 5114 | 0,00 | 0,00 | |
| 5115 | Dani zajmovi inozemnim vladama u EU | 5115 | 0,00 | 0,00 | |
| 5116 | Dani zajmovi inozemnim vladama izvan EU | 5116 | 0,00 | 0,00 | |
| 512 | Izdaci za dane zajmove neprofitnim organizacijama, građanima i kućanstvima (šifre 5121+5122) | 512 | 0,00 | 0,00 | |
| 5121 | Dani zajmovi neprofitnim organizacijama, građanima i kućanstvima u tuzemstvu | 5121 | 0,00 | 0,00 | |
| 5122 | Dani zajmovi neprofitnim organizacijama, građanima i kućanstvima u inozemstvu | 5122 | 0,00 | 0,00 | |
| 513 | Izdaci za dane zajmove kreditnim i ostalim finansijskim institucijama u javnom sektoru (šifre 5132 do 5134) | 513 | 0,00 | 0,00 | |
| 5132 | Dani zajmovi kreditnim institucijama u javnom sektoru | 5132 | 0,00 | 0,00 | |
| 5133 | Dani zajmovi osiguravajućim društvima u javnom sektoru | 5133 | 0,00 | 0,00 | |
| 5134 | Dani zajmovi ostalim finansijskim institucijama u javnom sektoru | 5134 | 0,00 | 0,00 | |
| 514 | Izdaci za dane zajmove trgovačkim društvima u javnom sektoru | 514 | 0,00 | 0,00 | |
| 515 | Izdaci za dane zajmove kreditnim i ostalim finansijskim institucijama izvan javnog sektora (šifre 5153 do 5158) | 515 | 0,00 | 0,00 | |
| 5153 | Dani zajmovi tuzemnim kreditnim institucijama izvan javnog sektora | 5153 | 0,00 | 0,00 | |
| 5154 | Dani zajmovi tuzemnim osiguravajućim društvima izvan javnog sektora | 5154 | 0,00 | 0,00 | |
| 5155 | Dani zajmovi ostalim tuzemnim finansijskim institucijama izvan javnog sektora | 5155 | 0,00 | 0,00 | |
| 5156 | Dani zajmovi inozemnim kreditnim institucijama | 5156 | 0,00 | 0,00 | |
| 5157 | Dani zajmovi inozemnim osiguravajućim društvima | 5157 | 0,00 | 0,00 | |
| 5158 | Dani zajmovi ostalim inozemnim finansijskim institucijama | 5158 | 0,00 | 0,00 | |
| 516 | Izdaci za dane zajmove trgovačkim društvima i obrtnicima izvan javnog sektora (šifre 5163 do 5168) | 516 | 0,00 | 0,00 | |
| 5163 | Dani zajmovi tuzemnim trgovačkim društvima izvan javnog sektora | 5163 | 0,00 | 0,00 | |
| 5164 | Dani zajmovi tuzemnim obrtnicima | 5164 | 0,00 | 0,00 | |

| | | | | |
|------|---|------|------|------|
| 5165 | Dani zajmovi inozemnim trgovačkim društvima | 5165 | 0,00 | 0,00 |
| 5166 | Dani zajmovi inozemnim obrtnicima | 5166 | 0,00 | 0,00 |
| 517 | Dani zajmovi drugim razinama vlasti (šifre 5171 do 5177) | 517 | 0,00 | 0,00 |
| 5171 | Dani zajmovi državnom proračunu | 5171 | 0,00 | 0,00 |
| 5172 | Dani zajmovi županijskim proračunima | 5172 | 0,00 | 0,00 |
| 5173 | Dani zajmovi gradskim proračunima | 5173 | 0,00 | 0,00 |
| 5174 | Dani zajmovi općinskim proračunima | 5174 | 0,00 | 0,00 |
| 5175 | Dani zajmovi HZMO-u, HZZ-u i HZZO-u | 5175 | 0,00 | 0,00 |
| 5176 | Dani zajmovi ostalim izvanproračunskim korisnicima državnog proračuna | 5176 | 0,00 | 0,00 |
| 5177 | Dani zajmovi izvanproračunskim korisnicima JLP(R)S | 5177 | 0,00 | 0,00 |
| 518 | Izdaci za jamčevne poloze | 518 | 0,00 | 0,00 |
| 52 | Izdaci za ulaganja u financijske instrumente - vrijednosne papire (šifre 521+522+523+524) | 52 | 0,00 | 0,00 |
| 521 | Izdaci za komercijalna i blagajničke zapise (šifre 5211+5212) | 521 | 0,00 | 0,00 |
| 5211 | Komercijalni i blagajnički zapisi - tuzemni | 5211 | 0,00 | 0,00 |
| 5212 | Komercijalni i blagajnički zapisi - inozemni | 5212 | 0,00 | 0,00 |
| 522 | Izdaci za obveznice (šifre 5221+5222) | 522 | 0,00 | 0,00 |
| 5221 | Obveznice - tuzemne | 5221 | 0,00 | 0,00 |
| 5222 | Obveznice - inozemne | 5222 | 0,00 | 0,00 |
| 523 | Izdaci za opcije i druge financijske derivate (šifre 5231+5232) | 523 | 0,00 | 0,00 |
| 5231 | Opcije i drugi financijski derivati - tuzemni | 5231 | 0,00 | 0,00 |
| 5232 | Opcije i drugi financijski derivati - inozemni | 5232 | 0,00 | 0,00 |
| 524 | Izdaci za ostale vrijednosne papire (šifre 5241+5242) | 524 | 0,00 | 0,00 |
| 5241 | Ostali tuzemni vrijednosni papiri | 5241 | 0,00 | 0,00 |
| 5242 | Ostali inozemni vrijednosni papiri | 5242 | 0,00 | 0,00 |
| 53 | Izdaci za ulaganja u financijske instrumente - dionice i udjele u glavnici (šifre 531+532+533+534) | 53 | 0,00 | 0,00 |
| 531 | Izdaci za ulaganja u dionice i udjele u glavnici kreditnih i ostalih financijskih institucija u javnom sektoru (šifre 5312 do 5314) | 531 | 0,00 | 0,00 |
| 5312 | Dionice i udjele u glavnici kreditnih institucija u javnom sektoru | 5312 | 0,00 | 0,00 |
| 5313 | Dionice i udjele u glavnici osiguravajućih društava u javnom sektoru | 5313 | 0,00 | 0,00 |
| 5314 | Dionice i udjele u glavnici ostalih financijskih institucija u javnom sektoru | 5314 | 0,00 | 0,00 |
| 532 | Izdaci za ulaganja u dionice i udjele u glavnici trgovačkih društava u javnom sektoru (šifra 5321) | 532 | 0,00 | 0,00 |
| 5321 | Dionice i udjele u glavnici trgovačkih društava u javnom sektoru | 5321 | 0,00 | 0,00 |
| 533 | Izdaci za ulaganja u dionice i udjele u glavnici kreditnih i ostalih financijskih institucija izvan javnog sektora (šifre 5331+5332) | 533 | 0,00 | 0,00 |
| 5331 | Dionice i udjele u glavnici tuzemnih kreditnih i ostalih financijskih institucija izvan javnog sektora | 5331 | 0,00 | 0,00 |
| 5332 | Dionice i udjele u glavnici inozemnih kreditnih i ostalih financijskih institucija | 5332 | 0,00 | 0,00 |
| 534 | Izdaci za ulaganja u dionice i udjele u glavnici trgovačkih društava izvan javnog sektora (šifre 5341+5342) | 534 | 0,00 | 0,00 |
| 5341 | Dionice i udjele u glavnici tuzemnih trgovačkih društava izvan javnog sektora | 5341 | 0,00 | 0,00 |
| 5342 | Dionice i udjele u glavnici inozemnih trgovačkih društava | 5342 | 0,00 | 0,00 |
| 54 | Izdaci za otplatu glavnice primljenih kredita i zajmova (šifre 541+542+543+544+545+547) | 54 | 0,00 | 0,00 |
| 541 | Otplata glavnice primljenih kredita i zajmova od međunarodnih organizacija, institucija i tijela EU te inozemnih vlada (šifre 5413 do 5416) | 541 | 0,00 | 0,00 |
| 5413 | Otplata glavnice primljenih zajmova od međunarodnih organizacija | 5413 | 0,00 | 0,00 |
| 5414 | Otplata glavnice primljenih kredita i zajmova od institucija i tijela EU | 5414 | 0,00 | 0,00 |
| 5415 | Otplata glavnice primljenih zajmova od inozemnih vlada u EU | 5415 | 0,00 | 0,00 |
| 5416 | Otplata glavnice primljenih zajmova od inozemnih vlada izvan EU | 5416 | 0,00 | 0,00 |
| 542 | Otplata glavnice primljenih kredita i zajmova od kreditnih i ostalih financijskih institucija u javnom sektoru (šifre 5422 do 5424) | 542 | 0,00 | 0,00 |
| 5422 | Otplata glavnice primljenih kredita od kreditnih institucija u javnom sektoru | 5422 | 0,00 | 0,00 |
| 5423 | Otplata glavnice primljenih zajmova od osiguravajućih društava u javnom sektoru | 5423 | 0,00 | 0,00 |
| 5424 | Otplata glavnice primljenih zajmova od ostalih financijskih institucija u javnom sektoru | 5424 | 0,00 | 0,00 |
| 543 | Otplata glavnice primljenih zajmova od trgovačkih društava u javnom sektoru (šifra 5431) | 543 | 0,00 | 0,00 |
| 5431 | Otplata glavnice primljenih zajmova od trgovačkih društava u javnom sektoru | 5431 | 0,00 | 0,00 |
| 544 | Otplata glavnice primljenih kredita i zajmova od kreditnih i ostalih financijskih institucija izvan javnog sektora (šifre 5443 do 5448) | 544 | 0,00 | 0,00 |
| 5443 | Otplata glavnice primljenih kredita od tuzemnih kreditnih institucija izvan javnog sektora | 5443 | 0,00 | 0,00 |
| 5444 | Otplata glavnice primljenih zajmova od tuzemnih osiguravajućih društava izvan javnog sektora | 5444 | 0,00 | 0,00 |
| 5445 | Otplata glavnice primljenih zajmova od ostalih tuzemnih financijskih institucija izvan javnog sektora | 5445 | 0,00 | 0,00 |
| 5446 | Otplata glavnice primljenih kredita od inozemnih kreditnih institucija | 5446 | 0,00 | 0,00 |
| 5447 | Otplata glavnice primljenih zajmova od inozemnih osiguravajućih društava | 5447 | 0,00 | 0,00 |
| 5448 | Otplata glavnice primljenih zajmova od ostalih inozemnih financijskih institucija | 5448 | 0,00 | 0,00 |
| 545 | Otplata glavnice primljenih zajmova od trgovačkih društava i obrtnika izvan javnog sektora (šifre 5453 do 5456) | 545 | 0,00 | 0,00 |
| 5453 | Otplata glavnice primljenih zajmova od tuzemnih trgovačkih društava izvan javnog sektora | 5453 | 0,00 | 0,00 |
| 5454 | Otplata glavnice primljenih zajmova od tuzemnih obrtnika | 5454 | 0,00 | 0,00 |
| 5455 | Otplata glavnice primljenih zajmova od inozemnih trgovačkih društava | 5455 | 0,00 | 0,00 |
| 5456 | Otplata glavnice primljenih zajmova od inozemnih obrtnika | 5456 | 0,00 | 0,00 |
| 547 | Otplata glavnice primljenih zajmova od drugih razina vlasti (šifre 5471 do 5477) | 547 | 0,00 | 0,00 |
| 5471 | Otplata glavnice primljenih zajmova od državnog proračuna | 5471 | 0,00 | 0,00 |
| 5472 | Otplata glavnice primljenih zajmova od županijskih proračuna | 5472 | 0,00 | 0,00 |
| 5473 | Otplata glavnice primljenih zajmova od gradskih proračuna | 5473 | 0,00 | 0,00 |
| 5474 | Otplata glavnice primljenih zajmova od općinskih proračuna | 5474 | 0,00 | 0,00 |
| 5475 | Otplata glavnice primljenih zajmova od HZMO-a, HZZ-a i HZZO-a | 5475 | 0,00 | 0,00 |

| | | | | | |
|------|---|-------------|---------------------|-------------------|-------------|
| 5476 | Otplata glavnica primljenih zajmova od ostalih izvanproračunskih korisnika državnog proračuna | 5476 | 0,00 | 0,00 | |
| 5477 | Otplata glavnica primljenih zajmova od izvanproračunskih korisnika JLP(R)S | 5477 | 0,00 | 0,00 | |
| 55 | Izdaci za otplatu glavnica za izdane financijske instrumente - vrijednosne papire (šifre 551+552+553) | 55 | 0,00 | 0,00 | |
| 551 | Izdaci za otplatu glavnica za izdane trezorske zapise (šifre 5511+5512) | 551 | 0,00 | 0,00 | |
| 5511 | Izdaci za otplatu glavnica za izdane trezorske zapise u zemlji | 5511 | 0,00 | 0,00 | |
| 5512 | Izdaci za otplatu glavnica za izdane trezorske zapise u inozemstvu | 5512 | 0,00 | 0,00 | |
| 552 | Izdaci za otplatu glavnica za izdane obveznice (šifre 5521+5522) | 552 | 0,00 | 0,00 | |
| 5521 | Izdaci za otplatu glavnica za izdane obveznice u zemlji | 5521 | 0,00 | 0,00 | |
| 5522 | Izdaci za otplatu glavnica za izdane obveznice u inozemstvu | 5522 | 0,00 | 0,00 | |
| 553 | Izdaci za otplatu glavnica za izdane ostale vrijednosne papire (šifre 5531+5532) | 553 | 0,00 | 0,00 | |
| 5531 | Izdaci za otplatu glavnica za izdane ostale vrijednosne papire u zemlji | 5531 | 0,00 | 0,00 | |
| 5532 | Izdaci za otplatu glavnica za izdane ostale vrijednosne papire u inozemstvu | 5532 | 0,00 | 0,00 | |
| | VIŠAK PRIMITAKA OD FINANCIJSKE IMOVINE I ZADUŽIVANJA (šifre 8-5) | X003 | 1.100.100,00 | 479.530,17 | 41,0 |
| | MANJAK PRIMITAKA OD FINANCIJSKE IMOVINE I ZADUŽIVANJA (šifre 5-8) | Y003 | 0,00 | 0,00 | |

| | | | | | |
|----------------------------------|---|------------|--------------|--------------|-------|
| 92213 | Vršak primitaka od financijske imovine - preneseni | 92213 | 0,00 | 0,00 | |
| 92223 | Manjak primitaka od financijske imovine - preneseni | 92223 | 0,00 | 0,00 | |
| | UKUPNI PRIHODI I PRIMICI (šifre X067+8) | X078 | 7 670 865,09 | 7 531 549,24 | 98,2 |
| | UKUPNI RASHODI I IZDACI (šifre Y034+5) | Y345 | 6 585 483,52 | 6 562 665,70 | 99,7 |
| | Vršak PRIHODA I PRIMITAKA (šifre X678-Y345) | X005 | 1 085 411,57 | 968 883,54 | 89,3 |
| | MANJAK PRIHODA I PRIMITAKA (šifre Y345-X678) | Y005 | 0,00 | 0,00 | |
| 9221-9222 | Vršak prihoda i primitaka - preneseni (šifre '9221x,9222x VP' - '9221x,9222x MP' + '92213 - 92223) | 9221-9222 | 1.241.612,13 | 2.327.023,72 | 187,4 |
| 9222-9221 | Manjak prihoda i primitaka - preneseni (šifre '9221x,9222x MP' - '9221x,9222x VP' + '92223 - 92213) | 9222-9221 | 0,00 | 0,00 | |
| | Vršak prihoda i primitaka raspoloživ u sljedećem razdoblju (šifre X005 + '9221-9222' - 'Y005 - '9222-9221') | X006 | 2 327 023,70 | 3 295 907,26 | 141,0 |
| | Manjak prihoda i primitaka za pokriće u sljedećem razdoblju (šifre Y005 + '9222-9221' - X005 - '9221-9222') | Y006 | 0,00 | 0,00 | |
| 19 | Raznovidni budućih razdoblja i nedospjela naplata prihoda (aktivna vremenska razgraničenja) | 19 | 560,00 | 4 091,76 | 730,7 |
| Obvezni analitički podaci | | | | | |
| 11 | Stanje novčanih sredstava na početku izvještajnog razdoblja | 11P | 1 556 440,24 | 2 644 714,16 | 169,9 |
| 11-dugov. | Ukupni prijemi na novčane račune i blagajne | 11-dugov. | 5 954 770,39 | 6 332 058,28 | 106,3 |
| 11-polraž. | Ukupni odjeli s novčanih računa i blagajni | 11-polraž. | 4 866 496,47 | 5 103 963,90 | 106,5 |
| 11 | Stanje novčanih sredstava na kraju izvještajnog razdoblja (šifre 11P + '11-dugov' - '11-polraž') | 11K | 2.644.714,16 | 3.783.408,54 | 143,4 |
| | Prosječan broj zaposlenih u ljetima na osnovi stanja na početku i na kraju izvještajnog razdoblja (cijeli broj) | Z006 | 0 | 0 | |
| | Prosječan broj zaposlenih kod korisnika na osnovi stanja na početku i na kraju izvještajnog razdoblja (cijeli broj) | Z007 | 6 | 10 | 126,0 |
| | Prosječan broj zaposlenih u ljetima na osnovi sati rada (cijeli broj) | Z008 | 0 | 0 | |
| | Prosječan broj zaposlenih kod korisnika na osnovi sati rada (cijeli broj) | Z009 | 7 | 10 | 142,9 |
| dio 611 | Ostvareni prihodi iz dodatnog udjela poreza na dohodak za decentralizirane funkcije | dio611 | 0,00 | 0,00 | |
| 61315 | Porez na korištenje javnih površina | 61315 | 0,00 | 0,00 | |
| 61310 | Porez na nekretnine | 61316 | | 0,00 | |
| 61341 | Porez na promet nekretnina | 61341 | | 0,00 | |
| 61451 | Porez na cestovna motorna vozila | 61451 | 0,00 | 0,00 | |
| 61452 | Porez na plovne objekte | 61452 | | 0,00 | |
| 61453 | Porez na tvrtku odnosno naziv tvrtke | 61453 | 0,00 | 0,00 | |
| 61459 | Ostali nepovratni porezi na korištenje dobara ili izvođenje aktivnosti | 61459 | | 0,00 | |
| 63311 | Tekuće pomoći iz državnog proračuna | 63311 | 0,00 | 0,00 | |
| 63312 | Tekuće pomoći iz županijskih proračuna | 63312 | 0,00 | 0,00 | |
| 63313 | Tekuće pomoći iz gradskih proračuna | 63313 | 0,00 | 0,00 | |
| 63314 | Tekuće pomoći iz općinskih proračuna | 63314 | 0,00 | 20 000,00 | |
| 63321 | Kapitalne pomoći iz državnog proračuna | 63321 | 648 174,33 | 617 846,51 | 95,3 |
| 63322 | Kapitalne pomoći iz županijskih proračuna | 63322 | 0,00 | 0,00 | |
| 63323 | Kapitalne pomoći iz gradskih proračuna | 63323 | 0,00 | 0,00 | |
| 63324 | Kapitalne pomoći iz općinskih proračuna | 63324 | 550 548,75 | 882 509,32 | 156,7 |
| 63414 | Tekuće pomoći od HZMO-a, HZZ-a i HZZO-a | 63414 | 0,00 | 0,00 | |
| 63415 | Tekuće pomoći od ostalih izvanproračunskih korisnika državnog proračuna | 63415 | 0,00 | 0,00 | |
| 63416 | Tekuće pomoći od izvanproračunskih korisnika JLP(R)S | 63416 | 0,00 | 0,00 | |
| 63424 | Kapitalne pomoći od HZMO-a, HZZ-a i HZZO-a | 63424 | 0,00 | 0,00 | |
| 63425 | Kapitalne pomoći od ostalih izvanproračunskih korisnika državnog proračuna | 63425 | 0,00 | 0,00 | |
| 63426 | Kapitalne pomoći od izvanproračunskih korisnika JLP(R)S | 63426 | 0,00 | 0,00 | |
| 63612 | Tekuće pomoći iz državnog proračuna proračunskim korisnicima proračuna JLP(R)S | 63612 | 0,00 | 0,00 | |
| 63613 | Tekuće pomoći proračunskim korisnicima iz proračuna JLP(R)S koji im nije nadležan | 63613 | 0,00 | 0,00 | |
| 63622 | Kapitalne pomoći iz državnog proračuna proračunskim korisnicima proračuna JLP(R)S | 63622 | 0,00 | 0,00 | |
| 63623 | Kapitalne pomoći proračunskim korisnicima iz proračuna JLP(R)S koji im nije nadležan | 63623 | 0,00 | 0,00 | |
| 63711 | Pomoći iz državnog proračuna po protestiranim jamstvima | 63711 | 0,00 | 0,00 | |
| 63712 | Pomoći iz županijskih proračuna po protestiranim jamstvima | 63712 | 0,00 | 0,00 | |
| 63713 | Pomoći iz gradskih proračuna po protestiranim jamstvima | 63713 | 0,00 | 0,00 | |
| 63714 | Pomoći iz općinskih proračuna po protestiranim jamstvima | 63714 | 0,00 | 0,00 | |
| 63715 | Pomoći od HZMO-a, HZZ-a i HZZO-a po protestiranim jamstvima | 63715 | 0,00 | 0,00 | |
| 63716 | Pomoći od ostalih izvanproračunskih korisnika državnog proračuna po protestiranim jamstvima | 63716 | 0,00 | 0,00 | |
| 63717 | Pomoći od izvanproračunskih korisnika JLP(R)S po protestiranim jamstvima | 63717 | 0,00 | 0,00 | |
| 63721 | Povrat pomoći danih proračunskim korisnicima državnog proračuna po protestiranim jamstvima | 63721 | 0,00 | 0,00 | |
| 63722 | Povrat pomoći danih proračunskim korisnicima JLP(R)S po protestiranim jamstvima | 63722 | 0,00 | 0,00 | |
| 63723 | Povrat pomoći danih županijskim proračunima po protestiranim jamstvima | 63723 | 0,00 | 0,00 | |
| 63724 | Povrat pomoći danih gradskim proračunima po protestiranim jamstvima | 63724 | 0,00 | 0,00 | |
| 63725 | Povrat pomoći danih općinskim proračunima po protestiranim jamstvima | 63725 | 0,00 | 0,00 | |
| 63726 | Povrat pomoći danih HZMO-u, HZZ-u i HZZO-u po protestiranim jamstvima | 63726 | 0,00 | 0,00 | |
| 63727 | Povrat pomoći danih ostalim izvanproračunskim korisnicima državnog proračuna po protestiranim jamstvima | 63727 | 0,00 | 0,00 | |
| 63728 | Povrat pomoći danih izvanproračunskim korisnicima JLP(R)S po protestiranim jamstvima | 63728 | 0,00 | 0,00 | |
| 63811 | Tekuće pomoći iz državnog proračuna temeljem prijenosa EU sredstava | 63811 | 0,00 | 0,00 | |
| 63812 | Tekuće pomoći iz proračuna JLP(R)S temeljem prijenosa EU sredstava | 63812 | 0,00 | 0,00 | |
| 63813 | Tekuće pomoći od proračunskog korisnika drugog proračuna temeljem prijenosa EU sredstava | 63813 | 0,00 | 0,00 | |
| 63814 | Tekuće pomoći od izvanproračunskog korisnika temeljem prijenosa EU sredstava | 63814 | 0,00 | 0,00 | |
| 63821 | Kapitalne pomoći iz državnog proračuna temeljem prijenosa EU sredstava | 63821 | 0,00 | 0,00 | |
| 63822 | Kapitalne pomoći iz proračuna JLP(R)S temeljem prijenosa EU sredstava | 63822 | 0,00 | 0,00 | |

| | | | | | |
|-------|--|-------|-----------|--------------|-------|
| 53123 | Kapitalni pomoći od proračunskog korisnika drugog proračuna temeljem prijenosa EU sredstava | 63823 | 0,00 | 0,00 | |
| 63024 | Kapitalne pomoći od izvanproračunskog korisnika temeljem prijenosa EU sredstava | 63824 | 0,00 | 0,00 | |
| 64191 | Prenosi na izdane vrijednosne papire | 64191 | 0,00 | 0,00 | |
| 64222 | Prilozi od zakupa poljoprivrednog zemljišta | 64222 | | 0,00 | |
| 64236 | Spontonička rešenja | 64236 | | 0,00 | |
| 64241 | Godišnja naknada za upotrebu javnih cesta što se plaća pri registraciji motornih i priključnih vozila | 64241 | | 5 317 381,22 | |
| 64244 | Naknada za korištenje cestovnog zemljišta | 64244 | | 222 374,23 | |
| 64371 | Prilozi od kamata na dane zajmove državnim proračunu | 64371 | 0,00 | 0,00 | |
| 64372 | Prilozi od kamata na dane zajmove županijskim proračunima | 64372 | 0,00 | 0,00 | |
| 64373 | Prilozi od kamata na dane zajmove gradskim proračunima | 64373 | 0,00 | 0,00 | |
| 64374 | Prilozi od kamata na dane zajmove općinskim proračunima | 64374 | 0,00 | 0,00 | |
| 64375 | Prilozi od kamata na dane zajmove HZMO-u, HZZ-u i HZZO-u | 64375 | 0,00 | 0,00 | |
| 64376 | Prilozi od kamata na dane zajmove ostalim izvanproračunskim korisnicima državnog proračuna | 64376 | 0,00 | 0,00 | |
| 64377 | Prilozi od kamata na dane zajmove izvanproračunskim korisnicima JLP(R)S | 64377 | 0,00 | 0,00 | |
| 65141 | Turističko pristojba | 65141 | | 0,00 | |
| 65203 | Premija za osiguranje od požara | 65203 | | 0,00 | |
| 65264 | Subvencionirane cijene usluge, participacije i slično | 65264 | 0,00 | 0,00 | |
| 65265 | Dopunsko zdravstveno osiguranje | 65265 | 0,00 | 0,00 | |
| 65267 | Prilozi s naslova osiguranja, refundacije štete i totalne štete | 65267 | 5 654,41 | 2 685,26 | 149,0 |
| 66341 | Povrat kapitalnih pomoći danih trgovačkim društvima u javnom sektoru po protestiranim jamstvima | 66341 | 0,00 | 0,00 | |
| 66342 | Povrat kapitalnih pomoći danih tuzemnim trgovačkim društvima izvan javnog sektora po protestiranim jamstvima | 66342 | 0,00 | 0,00 | |
| 66343 | Povrat kapitalnih pomoći danih tuzemnim obrtnicima po protestiranim jamstvima | 66343 | 0,00 | 0,00 | |
| 66344 | Povrat kapitalnih pomoći danih inozemnim trgovačkim društvima po protestiranim jamstvima | 66344 | | 0,00 | |
| 66345 | Povrat kapitalnih pomoći danih inozemnim obrtnicima po protestiranim jamstvima | 66345 | | 0,00 | |
| 31214 | Otpremnine | 31214 | 0,00 | 26 861,42 | |
| 31215 | Naknade za bolest, invalidnost i smrtni slučaj | 31215 | 0,00 | 600,00 | |
| 32121 | Naknade za prijevoz na posao i s posla | 32121 | 11 080,68 | 12 521,00 | 113,0 |
| 32351 | Zakupnine za zemljišta | 32351 | 0,00 | 0,00 | |
| 32361 | Oblazni i preventivni zdravstveni pregledi zaposlenika | 32361 | 2 640,00 | 3 055,00 | 115,7 |
| 32371 | Autorski honorari | 32371 | 0,00 | 0,00 | |
| 32372 | Ugovori o djelu | 32372 | 0,00 | 0,00 | |
| 32377 | Usluge agencija, studentskog servisa (prijepleti, prijevodi i drugo) | 32377 | 0,00 | 0,00 | |
| 32398 | Naknada za energetske usluge | 32398 | 0,00 | 0,00 | |
| 32911 | Naknada za rad članovima predstavničkih i izvršnih tijela i upravnih vijeća | 32911 | 3 454,06 | 3 096,00 | 86,8 |
| 32923 | Premije osiguranja zaposlenih | 32923 | 0,00 | 0,00 | |
| 32942 | Međunarodne članarine | 32942 | | 0,00 | |
| 32955 | Novčana naknada poslodavca zbog nezapošljavanja osoba s invaliditetom | 32955 | | 0,00 | |
| 34111 | Kamate za izdane trezorske zapise u zemlji | 34111 | 3,80 | 0,00 | |
| 34112 | Kamate za izdane trezorske zapise u inozemstvu | 34112 | 0,00 | 0,00 | |
| 34121 | Kamate za izdane mjenice u domaćoj valuti | 34121 | 0,00 | 0,00 | |
| 34122 | Kamate za izdane mjenice u stranoj valuti | 34122 | 0,00 | 0,00 | |
| 34131 | Kamate za izdane obveznice u zemlji | 34131 | 0,00 | 0,00 | |
| 34132 | Kamate za izdane obveznice u inozemstvu | 34132 | 0,00 | 0,00 | |
| 34191 | Kamate za ostale vrijednosne papire u zemlji | 34191 | 0,00 | 0,00 | |
| 34192 | Kamate za ostale vrijednosne papire u inozemstvu | 34192 | 0,00 | 0,00 | |
| 34213 | Kamate za primijene zajmove od međunarodnih organizacija | 34213 | 0,00 | 0,00 | |
| 34214 | Kamate za primijene kredite i zajmove od institucija i tijela EU | 34214 | 0,00 | 0,00 | |
| 34215 | Kamate za primijene zajmove od inozemnih vlada u EU | 34215 | 0,00 | 0,00 | |
| 34216 | Kamate za primijene zajmove od inozemnih vlada izvan EU | 34216 | 0,00 | 0,00 | |
| 34222 | Kamate za primijene kredite od kreditnih institucija u javnom sektoru | 34222 | 0,00 | 0,00 | |
| 34223 | Kamate za primijene zajmove od osiguravajućih društava u javnom sektoru | 34223 | 0,00 | 0,00 | |
| 34224 | Kamate za primijene zajmove od ostalih financijskih institucija u javnom sektoru | 34224 | 0,00 | 0,00 | |
| 34233 | Kamate za primijene kredite od tuzemnih kreditnih institucija izvan javnog sektora | 34233 | 5 688,22 | 46 405,10 | 801,0 |
| 34234 | Kamate za primijene zajmove od tuzemnih osiguravajućih društava izvan javnog sektora | 34234 | 0,00 | 0,00 | |
| 34235 | Kamate za primijene zajmove od ostalih tuzemnih financijskih institucija izvan javnog sektora | 34235 | 0,00 | 0,00 | |
| 34236 | Kamate za primijene kredite od inozemnih kreditnih institucija | 34236 | 0,00 | 0,00 | |
| 34237 | Kamate za primijene zajmove od inozemnih osiguravajućih društava | 34237 | 0,00 | 0,00 | |
| 34238 | Kamate za primijene zajmove od ostalih inozemnih financijskih institucija | 34238 | 0,00 | 0,00 | |
| 34273 | Kamate za primijene zajmove od tuzemnih trgovačkih društava izvan javnog sektora | 34273 | 0,00 | 0,00 | |
| 34274 | Kamate za primijene zajmove od tuzemnih obrtnika | 34274 | 0,00 | 0,00 | |
| 34275 | Kamate za primijene zajmove od inozemnih trgovačkih društava | 34275 | 0,00 | 0,00 | |
| 34281 | Kamate za primijene zajmove od državnog proračuna | 34281 | 0,00 | 0,00 | |
| 34282 | Kamate za primijene zajmove od županijskih proračuna | 34282 | 0,00 | 0,00 | |
| 34283 | Kamate za primijene zajmove od gradskih proračuna | 34283 | 0,00 | 0,00 | |
| 34284 | Kamate za primijene zajmove od općinskih proračuna | 34284 | 0,00 | 0,00 | |
| 34285 | Kamate za primijene zajmove od HZMO-a, HZZ-a, HZZO-a | 34285 | 0,00 | 0,00 | |
| 34286 | Kamate za primijene zajmove od ostalih izvanproračunskih korisnika državnog proračuna | 34286 | 0,00 | 0,00 | |
| 34287 | Kamate za primijene zajmove od izvanproračunskih korisnika JLP(R)S | 34287 | 0,00 | 0,00 | |
| 34341 | Diskont na izdane vrijednosne papire | 34341 | 0,00 | 0,00 | |
| 35231 | Subvencije poljoprivrednicima | 35231 | 0,00 | 0,00 | |
| 35232 | Subvencije obrtnicima | 35232 | 0,00 | 0,00 | |
| 36313 | Tekuća pomoći državnim proračunu | 36313 | 0,00 | 0,00 | |
| 36314 | Tekuća pomoći županijskim proračunima | 36314 | 0,00 | 0,00 | |

| | | | | | |
|-------|---|-------|------------|------------|-------|
| 36315 | Tekuće pomoći gradskim proračunima | 36315 | 541 858,06 | 561 750,50 | 103,7 |
| 36316 | Tekuće pomoći općinskim proračunima | 36316 | 0,00 | 4,00 | |
| 36317 | Tekuće pomoći HZMO-u, HZZ-u i HZZO-u | 36317 | 0,00 | 0,00 | |
| 36318 | Tekuće pomoći ostalim izvanproračunskim korisnicima državnog proračuna | 36318 | 0,00 | 0,00 | |
| 36319 | Tekuće pomoći izvanproračunskim korisnicima JLP(R)S | 36319 | 0,00 | 0,00 | |
| 36323 | Kapitalne pomoći državnom proračunu | 36323 | 0,00 | 0,00 | |
| 36324 | Kapitalne pomoći županijskim proračunima | 36324 | 0,00 | 0,00 | |
| 36325 | Kapitalne pomoći gradskim proračunima | 36325 | 0,00 | 0,00 | |
| 36326 | Kapitalne pomoći općinskim proračunima | 36326 | 0,00 | 0,00 | |
| 36327 | Kapitalne pomoći HZMO-u, HZZ-u i HZZO-u | 36327 | 0,00 | 0,00 | |
| 36328 | Kapitalne pomoći ostalim izvanproračunskim korisnicima državnog proračuna | 36328 | 0,00 | 0,00 | |
| 36329 | Kapitalne pomoći izvanproračunskim korisnicima JLP(R)S | 36329 | 0,00 | 0,00 | |
| 36351 | Pomoći županijskim proračunima po protestiranim jamstvima | 36351 | 0,00 | 0,00 | |
| 36352 | Pomoći gradskim proračunima po protestiranim jamstvima | 36352 | 0,00 | 0,00 | |
| 36353 | Pomoći općinskim proračunima po protestiranim jamstvima | 36353 | 0,00 | 0,00 | |
| 36354 | Pomoći HZMO-u, HZZ-u i HZZO-u po protestiranim jamstvima | 36354 | 0,00 | 0,00 | |
| 36355 | Pomoći ostalim izvanproračunskim korisnicima državnog proračuna po protestiranim jamstvima | 36355 | 0,00 | 0,00 | |
| 36356 | Pomoći izvanproračunskim korisnicima JLP(R)S po protestiranim jamstvima | 36356 | 0,00 | 0,00 | |
| 36361 | Povrat pomoći primljenih iz državnog proračuna po protestiranim jamstvima | 36361 | 0,00 | 0,00 | |
| 36362 | Povrat pomoći primljenih iz županijskih proračuna po protestiranim jamstvima | 36362 | 0,00 | 0,00 | |
| 36363 | Povrat pomoći primljenih iz gradskih proračuna po protestiranim jamstvima | 36363 | 0,00 | 0,00 | |
| 36364 | Povrat pomoći primljenih iz općinskih proračuna po protestiranim jamstvima | 36364 | 0,00 | 0,00 | |
| 36365 | Povrat pomoći primljenih od HZMO-a, HZZ-a i HZZO-a po protestiranim jamstvima | 36365 | 0,00 | 0,00 | |
| 36366 | Povrat pomoći primljenih od ostalih izvanproračunskih korisnika državnog proračuna po protestiranim jamstvima | 36366 | 0,00 | 0,00 | |
| 36367 | Povrat pomoći primljenih od izvanproračunskih korisnika JLP(R)S po protestiranim jamstvima | 36367 | 0,00 | 0,00 | |
| 36511 | Tekuće pomoći izravnjanja za decentralizirane funkcije županijskim proračunima | 36511 | | 0,00 | |
| 36512 | Tekuće pomoći izravnjanja za decentralizirane funkcije gradskim proračunima | 36512 | | 0,00 | |
| 36513 | Tekuće pomoći izravnjanja za decentralizirane funkcije općinskim proračunima | 36513 | | 0,00 | |
| 36521 | Kapitalne pomoći izravnjanja za decentralizirane funkcije županijskim proračunima | 36521 | | 0,00 | |
| 36522 | Kapitalne pomoći izravnjanja za decentralizirane funkcije gradskim proračunima | 36522 | | 0,00 | |
| 36523 | Kapitalne pomoći izravnjanja za decentralizirane funkcije općinskim proračunima | 36523 | | 0,00 | |
| 36531 | Pomoći fiskalnog izravnjanja županijskim proračunima | 36531 | | 0,00 | |
| 36532 | Pomoći fiskalnog izravnjanja gradskim proračunima | 36532 | | 0,00 | |
| 36533 | Pomoći fiskalnog izravnjanja općinskim proračunima | 36533 | | 0,00 | |
| 36631 | Pomoći proračunskim korisnicima državnog proračuna po protestiranim jamstvima | 36631 | 0,00 | 0,00 | |
| 36632 | Pomoći proračunskim korisnicima JLP(R)S po protestiranim jamstvima | 36632 | 0,00 | 0,00 | |
| 36811 | Tekuće pomoći proračunskim korisnicima državnog proračuna temeljem prijenosa EU sredstava | 36811 | 0,00 | 0,00 | |
| 36812 | Tekuće pomoći proračunskim korisnicima županijskih proračuna temeljem prijenosa EU sredstava | 36812 | 0,00 | 0,00 | |
| 36813 | Tekuće pomoći proračunskim korisnicima gradskih proračuna temeljem prijenosa EU sredstava | 36813 | 0,00 | 0,00 | |
| 36814 | Tekuće pomoći proračunskim korisnicima općinskih proračuna temeljem prijenosa EU sredstava | 36814 | 0,00 | 0,00 | |
| 36815 | Tekuće pomoći županijskim proračunima temeljem prijenosa EU sredstava | 36815 | 0,00 | 0,00 | |
| 36816 | Tekuće pomoći gradskim proračunima temeljem prijenosa EU sredstava | 36816 | 0,00 | 0,00 | |
| 36817 | Tekuće pomoći općinskim proračunima temeljem prijenosa EU sredstava | 36817 | 0,00 | 0,00 | |
| 36818 | Tekuće pomoći izvanproračunskim korisnicima državnog proračuna temeljem prijenosa EU sredstava | 36818 | 0,00 | 0,00 | |
| 36819 | Tekuće pomoći izvanproračunskim korisnicima JLP(R)S temeljem prijenosa EU sredstava | 36819 | 0,00 | 0,00 | |
| 36821 | Kapitalne pomoći proračunskim korisnicima državnog proračuna temeljem prijenosa EU sredstava | 36821 | 0,00 | 0,00 | |
| 36822 | Kapitalne pomoći proračunskim korisnicima županijskih proračuna temeljem prijenosa EU sredstava | 36822 | 0,00 | 0,00 | |
| 36823 | Kapitalne pomoći proračunskim korisnicima gradskih proračuna temeljem prijenosa EU sredstava | 36823 | 0,00 | 0,00 | |
| 36824 | Kapitalne pomoći proračunskim korisnicima općinskih proračuna temeljem prijenosa EU sredstava | 36824 | 0,00 | 0,00 | |
| 36825 | Kapitalne pomoći županijskim proračunima temeljem prijenosa EU sredstava | 36825 | 0,00 | 0,00 | |
| 36826 | Kapitalne pomoći gradskim proračunima temeljem prijenosa EU sredstava | 36826 | 0,00 | 0,00 | |
| 36827 | Kapitalne pomoći općinskim proračunima temeljem prijenosa EU sredstava | 36827 | 0,00 | 0,00 | |
| 36828 | Kapitalne pomoći izvanproračunskim korisnicima državnog proračuna temeljem prijenosa EU sredstava | 36828 | 0,00 | 0,00 | |
| 36829 | Kapitalne pomoći izvanproračunskim korisnicima JLP(R)S temeljem prijenosa EU sredstava | 36829 | 0,00 | 0,00 | |
| 37131 | Naknade za bolest i invaliditet | 37131 | 0,00 | 0,00 | |
| 37132 | Naknade za zdravstvenu zaštitu u inozemstvu | 37132 | 0,00 | 0,00 | |
| 37139 | Ostale naknade na temelju osiguranja u novcu | 37139 | 0,00 | 0,00 | |
| 37141 | Medicinske (zdravstvene) usluge | 37141 | 0,00 | 0,00 | |
| 37143 | Farmaceutski proizvodi | 37143 | 0,00 | 0,00 | |
| 37144 | Pomoć i njega u kući | 37144 | 0,00 | 0,00 | |
| 37149 | Ostale naknade na temelju osiguranja u naravi | 37149 | 0,00 | 0,00 | |
| 37211 | Naknade za dječji doplatak | 37211 | 0,00 | 0,00 | |
| 37212 | Pomoć obiteljima i kućanstvima | 37212 | 0,00 | 0,00 | |

| | | | | |
|-------|---|-------|--------------|------------|
| 37213 | Pomoć osobama s invaliditetom | 37213 | 0,00 | 0,00 |
| 37214 | Naknade za mirovine i dodatke - posebni propis | 37214 | 0,00 | 0,00 |
| 37215 | Stipendije i školarine | 37215 | 0,00 | 0,00 |
| 37216 | Naknade za pomoć bivšim političkim zatvorenicima i neosnovano priloženim osobama | 37216 | 0,00 | 0,00 |
| 37217 | Povratne naknade i oprema za novorođenčad | 37217 | 0,00 | 0,00 |
| 37218 | Pomoć nezaposlenim osobama | 37218 | 0,00 | 0,00 |
| 37219 | Ostale naknade iz proračuna u novcu | 37219 | 0,00 | 0,00 |
| 37221 | Sufinanciranje cjene prijevoza | 37221 | 0,00 | 0,00 |
| 37222 | Pomoć i njega u kući | 37222 | 0,00 | 0,00 |
| 37223 | Stancovanje | 37223 | 0,00 | 0,00 |
| 37224 | Prehrana | 37224 | 0,00 | 0,00 |
| 37229 | Ostale naknade iz proračuna u naravi | 37229 | 0,00 | 0,00 |
| 38117 | Tokuće donacije građanima i kućanstvima | 38117 | 0,00 | 0,00 |
| 38612 | Kapitalne pomoći trgovačkim društvima u javnom sektoru | 38612 | 0,00 | 0,00 |
| 38613 | Kapitalne pomoći kreditnim institucijama u javnom sektoru | 38613 | 0,00 | 0,00 |
| 38614 | Kapitalne pomoći osiguravajućim društvima u javnom sektoru | 38614 | 0,00 | 0,00 |
| 38615 | Kapitalne pomoći ostalim financijskim institucijama u javnom sektoru | 38615 | 0,00 | 0,00 |
| 38622 | Kapitalne pomoći trgovačkim društvima izvan javnog sektora | 38622 | 0,00 | 0,00 |
| 38623 | Kapitalne pomoći kreditnim institucijama izvan javnog sektora | 38623 | 0,00 | 0,00 |
| 38624 | Kapitalne pomoći osiguravajućim društvima izvan javnog sektora | 38624 | 0,00 | 0,00 |
| 38625 | Kapitalne pomoći ostalim financijskim institucijama izvan javnog sektora | 38625 | 0,00 | 0,00 |
| 38626 | Kapitalne pomoći zadrugama | 38626 | 0,00 | 0,00 |
| 38631 | Kapitalne pomoći poljoprivrednicima | 38631 | 0,00 | 0,00 |
| 38632 | Kapitalne pomoći obrtnicima | 38632 | 0,00 | 0,00 |
| 38641 | Kapitalne pomoći subjektima u javnom sektoru iz EU sredstava | 38641 | 0,00 | 0,00 |
| 38642 | Kapitalne pomoći subjektima izvan javnog sektora iz EU sredstava | 38642 | 0,00 | 0,00 |
| 38651 | Kapitalne pomoći trgovačkim društvima u javnom sektoru po protestiranim jamstvima | 38651 | 0,00 | 0,00 |
| 38652 | Kapitalne pomoći tuzemnim trgovačkim društvima izvan javnog sektora po protestiranim jamstvima | 38652 | 0,00 | 0,00 |
| 38653 | Kapitalne pomoći tuzemnim obrtnicima po protestiranim jamstvima | 38653 | 0,00 | 0,00 |
| 81212 | Povrat zajmova danih neprofitnim organizacijama, građanima i kućanstvima u tuzemstvu - dugoročni | 81212 | 0,00 | 0,00 |
| 81322 | Povrat zajmova danih kreditnim institucijama u javnom sektoru - dugoročni | 81322 | 0,00 | 0,00 |
| 81332 | Povrat zajmova danih osiguravajućim društvima u javnom sektoru - dugoročni | 81332 | 0,00 | 0,00 |
| 81342 | Povrat zajmova danih ostalim financijskim institucijama u javnom sektoru - dugoročni | 81342 | 0,00 | 0,00 |
| 81411 | Povrat zajmova danih trgovačkim društvima u javnom sektoru - kratkoročni | 81411 | 0,00 | 0,00 |
| 81412 | Povrat zajmova danih trgovačkim društvima u javnom sektoru - dugoročni | 81412 | 0,00 | 0,00 |
| 81532 | Povrat zajmova danih tuzemnim kreditnim institucijama izvan javnog sektora - dugoročni | 81532 | 0,00 | 0,00 |
| 81542 | Povrat zajmova danih tuzemnim osiguravajućim društvima izvan javnog sektora - dugoročni | 81542 | 0,00 | 0,00 |
| 81552 | Povrat zajmova danih ostalim tuzemnim financijskim institucijama izvan javnog sektora - dugoročni | 81552 | 0,00 | 0,00 |
| 81631 | Povrat zajmova danih tuzemnim trgovačkim društvima izvan javnog sektora - kratkoročni | 81631 | 0,00 | 0,00 |
| 81632 | Povrat zajmova danih tuzemnim trgovačkim društvima izvan javnog sektora - dugoročni | 81632 | 0,00 | 0,00 |
| 81641 | Povrat zajmova danih tuzemnim obrtnicima - kratkoročni | 81641 | 0,00 | 0,00 |
| 81642 | Povrat zajmova danih tuzemnim obrtnicima - dugoročni | 81642 | 0,00 | 0,00 |
| 81711 | Povrat zajmova danih državnom proračunu - kratkoročni | 81711 | 0,00 | 0,00 |
| 81712 | Povrat zajmova danih državnom proračunu - dugoročni | 81712 | 0,00 | 0,00 |
| 81721 | Povrat zajmova danih županijskim proračunima - kratkoročni | 81721 | 0,00 | 0,00 |
| 81722 | Povrat zajmova danih županijskim proračunima - dugoročni | 81722 | 0,00 | 0,00 |
| 81731 | Povrat zajmova danih gradskim proračunima - kratkoročni | 81731 | 0,00 | 0,00 |
| 81732 | Povrat zajmova danih gradskim proračunima - dugoročni | 81732 | 0,00 | 0,00 |
| 81741 | Povrat zajmova danih općinskim proračunima - kratkoročni | 81741 | 0,00 | 0,00 |
| 81742 | Povrat zajmova danih općinskim proračunima - dugoročni | 81742 | 0,00 | 0,00 |
| 81751 | Povrat zajmova danih HZMO-u, HZZ-u i HZZO-u - kratkoročni | 81751 | 0,00 | 0,00 |
| 81752 | Povrat zajmova danih HZMO-u, HZZ-u i HZZO-u - dugoročni | 81752 | 0,00 | 0,00 |
| 81761 | Povrat zajmova danih ostalim izvanproračunskim korisnicima državnog proračuna - kratkoročni | 81761 | 0,00 | 0,00 |
| 81762 | Povrat zajmova danih ostalim izvanproračunskim korisnicima državnog proračuna - dugoročni | 81762 | 0,00 | 0,00 |
| 81771 | Povrat zajmova danih izvanproračunskim korisnicima JLP(R)S - kratkoročni | 81771 | 0,00 | 0,00 |
| 81772 | Povrat zajmova danih izvanproračunskim korisnicima JLP(R)S - dugoročni | 81772 | 0,00 | 0,00 |
| 82412 | Ostali vrijednosni papiri - tuzemni - dugoročni | 82412 | 0,00 | 0,00 |
| 84132 | Primljeni zajmovi od međunarodnih organizacija - dugoročni | 84132 | 0,00 | 0,00 |
| 84142 | Primljeni krediti i zajmovi od institucija i tijela EU - dugoročni | 84142 | 0,00 | 0,00 |
| 84152 | Primljeni zajmovi od inozemnih vlada u EU - dugoročni | 84152 | 0,00 | 0,00 |
| 84162 | Primljeni zajmovi od inozemnih vlada izvan EU - dugoročni | 84162 | 0,00 | 0,00 |
| 84221 | Primljeni krediti od kreditnih institucija u javnom sektoru - kratkoročni | 84221 | 0,00 | 0,00 |
| 84222 | Primljeni krediti od kreditnih institucija u javnom sektoru - dugoročni | 84222 | 0,00 | 0,00 |
| 84223 | Primljeni financijski najam od kreditnih institucija u javnom sektoru | 84223 | 0,00 | 0,00 |
| 84232 | Primljeni zajmovi od osiguravajućih društava u javnom sektoru - dugoročni | 84232 | 0,00 | 0,00 |
| 84242 | Primljeni zajmovi od ostalih financijskih institucija u javnom sektoru - dugoročni | 84242 | 0,00 | 0,00 |
| 84243 | Primljeni financijski najam od ostalih financijskih institucija u javnom sektoru | 84243 | 0,00 | 0,00 |
| 84312 | Primljeni zajmovi od trgovačkih društava u javnom sektoru - dugoročni | 84312 | 0,00 | 0,00 |
| 84431 | Primljeni krediti od tuzemnih kreditnih institucija izvan javnog sektora - kratkoročni | 84431 | 0,00 | 0,00 |
| 84432 | Primljeni krediti od tuzemnih kreditnih institucija izvan javnog sektora - dugoročni | 84432 | 1 168 161,49 | 478 520,17 |

41,0

| | | | | |
|-------|---|-------|------|------|
| 84433 | Primljeni finansijski najam od tuzemnih kreditnih institucija izvan javnog sektora | 84433 | 0,00 | 0,00 |
| 84442 | Primljeni zajmovi od tuzemnih osiguravajućih društava izvan javnog sektora - dugoročni | 84442 | 0,00 | 0,00 |
| 84452 | Primljeni zajmovi od ostalih tuzemnih finansijskih institucija izvan javnog sektora - dugoročni | 84452 | 0,00 | 0,00 |
| 84463 | Primljeni finansijski najam od ostalih tuzemnih finansijskih institucija izvan javnog sektora | 84463 | 0,00 | 0,00 |
| 84461 | Primljeni krediti od inozemnih kreditnih institucija - kratkoročni | 84461 | 0,00 | 0,00 |
| 84462 | Primljeni krediti od inozemnih kreditnih institucija - dugoročni | 84462 | 0,00 | 0,00 |
| 84463 | Primljeni finansijski najam od inozemnih kreditnih institucija | 84463 | 0,00 | 0,00 |
| 84472 | Primljeni zajmovi od inozemnih osiguravajućih društava - dugoročni | 84472 | 0,00 | 0,00 |
| 84482 | Primljeni zajmovi od ostalih inozemnih finansijskih institucija - dugoročni | 84482 | 0,00 | 0,00 |
| 84483 | Primljeni finansijski najam od ostalih inozemnih finansijskih institucija | 84483 | 0,00 | 0,00 |
| 84532 | Primljeni zajmovi od tuzemnih trgovačkih društava izvan javnog sektora - dugoročni | 84532 | 0,00 | 0,00 |
| 84542 | Primljeni zajmovi od tuzemnih obrtnika - dugoročni | 84542 | 0,00 | 0,00 |
| 84552 | Primljeni zajmovi od inozemnih trgovačkih društava - dugoročni | 84552 | 0,00 | 0,00 |
| 84711 | Primljeni zajmovi od državnog proračuna - kratkoročni | 84711 | 0,00 | 0,00 |
| 84712 | Primljeni zajmovi od državnog proračuna - dugoročni | 84712 | 0,00 | 0,00 |
| 84721 | Primljeni zajmovi od županijskih proračuna - kratkoročni | 84721 | 0,00 | 0,00 |
| 84722 | Primljeni zajmovi od županijskih proračuna - dugoročni | 84722 | 0,00 | 0,00 |
| 84731 | Primljeni zajmovi od gradskih proračuna - kratkoročni | 84731 | 0,00 | 0,00 |
| 84732 | Primljeni zajmovi od gradskih proračuna - dugoročni | 84732 | 0,00 | 0,00 |
| 84741 | Primljeni zajmovi od općinskih proračuna - kratkoročni | 84741 | 0,00 | 0,00 |
| 84742 | Primljeni zajmovi od općinskih proračuna - dugoročni | 84742 | 0,00 | 0,00 |
| 84751 | Primljeni zajmovi od HZMO-a, HZZ-a i HZZO-a - kratkoročni | 84751 | 0,00 | 0,00 |
| 84752 | Primljeni zajmovi od HZMO-a, HZZ-a i HZZO-a - dugoročni | 84752 | 0,00 | 0,00 |
| 84761 | Primljeni zajmovi od ostalih izvanproračunskih korisnika državnog proračuna - kratkoročni | 84761 | 0,00 | 0,00 |
| 84762 | Primljeni zajmovi od ostalih izvanproračunskih korisnika državnog proračuna - dugoročni | 84762 | 0,00 | 0,00 |
| 84771 | Primljeni zajmovi od izvanproračunskih korisnika JLP(R)S - kratkoročni | 84771 | 0,00 | 0,00 |
| 84772 | Primljeni zajmovi od izvanproračunskih korisnika JLP(R)S - dugoročni | 84772 | 0,00 | 0,00 |
| 85412 | Ostali tuzemni vrijednosni papiri - dugoročni | 85412 | 0,00 | 0,00 |
| 51212 | Dani zajmovi neprofitnim organizacijama, građanima i kućanstvima u tuzemstvu - dugoročni | 51212 | 0,00 | 0,00 |
| 51322 | Dani zajmovi kreditnim institucijama u javnom sektoru - dugoročni | 51322 | 0,00 | 0,00 |
| 51332 | Dani zajmovi osiguravajućim društvima u javnom sektoru - dugoročni | 51332 | 0,00 | 0,00 |
| 51342 | Dani zajmovi ostalim finansijskim institucijama u javnom sektoru - dugoročni | 51342 | 0,00 | 0,00 |
| 51411 | Dani zajmovi trgovačkim društvima u javnom sektoru - kratkoročni | 51411 | 0,00 | 0,00 |
| 51412 | Dani zajmovi trgovačkim društvima u javnom sektoru - dugoročni | 51412 | 0,00 | 0,00 |
| 51532 | Dani zajmovi tuzemnim kreditnim institucijama izvan javnog sektora - dugoročni | 51532 | 0,00 | 0,00 |
| 51542 | Dani zajmovi tuzemnim osiguravajućim društvima izvan javnog sektora - dugoročni | 51542 | 0,00 | 0,00 |
| 51552 | Dani zajmovi ostalim tuzemnim finansijskim institucijama izvan javnog sektora - dugoročni | 51552 | 0,00 | 0,00 |
| 51631 | Dani zajmovi tuzemnim trgovačkim društvima izvan javnog sektora - kratkoročni | 51631 | 0,00 | 0,00 |
| 51632 | Dani zajmovi tuzemnim trgovačkim društvima izvan javnog sektora - dugoročni | 51632 | 0,00 | 0,00 |
| 51641 | Dani zajmovi tuzemnim obrtnicima - kratkoročni | 51641 | 0,00 | 0,00 |
| 51642 | Dani zajmovi tuzemnim obrtnicima - dugoročni | 51642 | 0,00 | 0,00 |
| 51711 | Dani zajmovi državnom proračunu - kratkoročni | 51711 | 0,00 | 0,00 |
| 51712 | Dani zajmovi državnom proračunu - dugoročni | 51712 | 0,00 | 0,00 |
| 51721 | Dani zajmovi županijskim proračunima - kratkoročni | 51721 | 0,00 | 0,00 |
| 51722 | Dani zajmovi županijskim proračunima - dugoročni | 51722 | 0,00 | 0,00 |
| 51731 | Dani zajmovi gradskim proračunima - kratkoročni | 51731 | 0,00 | 0,00 |
| 51732 | Dani zajmovi gradskim proračunima - dugoročni | 51732 | 0,00 | 0,00 |
| 51741 | Dani zajmovi općinskim proračunima - kratkoročni | 51741 | 0,00 | 0,00 |
| 51742 | Dani zajmovi općinskim proračunima - dugoročni | 51742 | 0,00 | 0,00 |
| 51751 | Dani zajmovi HZMO-u, HZZ-u i HZZO-u - kratkoročni | 51751 | 0,00 | 0,00 |
| 51752 | Dani zajmovi HZMO-u, HZZ-u i HZZO-u - dugoročni | 51752 | 0,00 | 0,00 |
| 51761 | Dani zajmovi ostalim izvanproračunskim korisnicima državnog proračuna - kratkoročni | 51761 | 0,00 | 0,00 |
| 51762 | Dani zajmovi ostalim izvanproračunskim korisnicima državnog proračuna - dugoročni | 51762 | 0,00 | 0,00 |
| 51771 | Dani zajmovi izvanproračunskim korisnicima JLP(R)S - kratkoročni | 51771 | 0,00 | 0,00 |
| 51772 | Dani zajmovi izvanproračunskim korisnicima JLP(R)S - dugoročni | 51772 | 0,00 | 0,00 |
| 54132 | Otplata glavnice primljenih zajmova od međunarodnih organizacija - dugoročnih | 54132 | 0,00 | 0,00 |
| 54142 | Otplata glavnice primljenih kredita i zajmova od institucija i tijela EU - dugoročnih | 54142 | 0,00 | 0,00 |
| 54152 | Otplata glavnice primljenih zajmova od inozemnih vlada u EU - dugoročnih | 54152 | 0,00 | 0,00 |
| 54162 | Otplata glavnice primljenih zajmova od inozemnih vlada izvan EU - dugoročnih | 54162 | 0,00 | 0,00 |
| 54221 | Otplata glavnice primljenih kredita od kreditnih institucija u javnom sektoru - kratkoročnih | 54221 | 0,00 | 0,00 |
| 54222 | Otplata glavnice primljenih kredita od kreditnih institucija u javnom sektoru - dugoročnih | 54222 | 0,00 | 0,00 |
| 54223 | Otplata glavnice po finansijskom najmu od kreditnih institucija u javnom sektoru | 54223 | 0,00 | 0,00 |
| 54232 | Otplata glavnice primljenih zajmova od osiguravajućih društava u javnom sektoru - dugoročnih | 54232 | 0,00 | 0,00 |
| 54242 | Otplata glavnice primljenih zajmova od ostalih finansijskih institucija u javnom sektoru - dugoročnih | 54242 | 0,00 | 0,00 |
| 54243 | Otplata glavnice po finansijskom najmu od ostalih finansijskih institucija u javnom sektoru | 54243 | 0,00 | 0,00 |

| | | | | |
|-------|--|-------|------|------|
| 54312 | Otplata glavnice primljenih zajmova od ingovaških društava u javnom sektoru – dugoročnih | 54312 | 0,00 | 0,00 |
| 54431 | Otplata glavnice primljenih kredita od tuzemnih kreditnih institucija izvan javnog sektora – kratkoročnih | 54431 | 0,00 | 0,00 |
| 54432 | Otplata glavnice primljenih kredita od tuzemnih kreditnih institucija izvan javnog sektora – dugoročnih | 54432 | 0,00 | 0,00 |
| 54433 | Otplata glavnice po finansijskom najmu od tuzemnih kreditnih institucija izvan javnog sektora | 54433 | 0,00 | 0,00 |
| 54442 | Otplata glavnice primljenih zajmova od tuzemnih osiguravajućih društava izvan javnog sektora – dugoročnih | 54442 | 0,00 | 0,00 |
| 54452 | Otplata glavnice primljenih zajmova od ostalih tuzemnih finansijskih institucija izvan javnog sektora – dugoročnih | 54452 | 0,00 | 0,00 |
| 54453 | Otplata glavnice po finansijskom najmu od ostalih tuzemnih finansijskih institucija izvan javnog sektora | 54453 | 0,00 | 0,00 |
| 54461 | Otplata glavnice primljenih kredita od inozemnih kreditnih institucija – kratkoročnih | 54461 | 0,00 | 0,00 |

| | | | | |
|-------|--|-------|------|------|
| 54462 | Otplata glavnice primljenih kredita od inozemnih kreditnih institucija – dugoročnih | 54462 | 0,00 | 0,00 |
| 54463 | Otplata glavnice po financijskom najmu od inozemnih kreditnih institucija | 54463 | 0,00 | 0,00 |
| 54472 | Otplata glavnice primljenih zajmova od inozemnih osiguravajućih društava – dugoročnih | 54472 | 0,00 | 0,00 |
| 54482 | Otplata glavnice primljenih zajmova od ostalih inozemnih financijskih institucija – dugoročnih | 54482 | 0,00 | 0,00 |
| 54483 | Otplata glavnice primljenog financijskog najma od ostalih inozemnih financijskih institucija | 54483 | 0,00 | 0,00 |
| 54532 | Otplata glavnice primljenih zajmova od lužemnih trgovačkih društava izvan javnog sektora – dugoročnih | 54532 | 0,00 | 0,00 |
| 54542 | Otplata glavnice primljenih zajmova od lužemnih obrtnika – dugoročnih | 54542 | 0,00 | 0,00 |
| 54552 | Otplata glavnice primljenih zajmova od inozemnih trgovačkih društava – dugoročnih | 54552 | 0,00 | 0,00 |
| 54711 | Otplata glavnice primljenih zajmova od državnog proračuna – kratkoročnih | 54711 | 0,00 | 0,00 |
| 54712 | Otplata glavnice primljenih zajmova od državnog proračuna – dugoročnih | 54712 | 0,00 | 0,00 |
| 54721 | Otplata glavnice primljenih zajmova od županijskih proračuna – kratkoročnih | 54721 | 0,00 | 0,00 |
| 54722 | Otplata glavnice primljenih zajmova od županijskih proračuna – dugoročnih | 54722 | 0,00 | 0,00 |
| 54731 | Otplata glavnice primljenih zajmova od gradskih proračuna – kratkoročnih | 54731 | 0,00 | 0,00 |
| 54732 | Otplata glavnice primljenih zajmova od gradskih proračuna – dugoročnih | 54732 | 0,00 | 0,00 |
| 54741 | Otplata glavnice primljenih zajmova od općinskih proračuna – kratkoročnih | 54741 | 0,00 | 0,00 |
| 54742 | Otplata glavnice primljenih zajmova od općinskih proračuna – dugoročnih | 54742 | 0,00 | 0,00 |
| 54751 | Otplata glavnice primljenih zajmova od HZMO-a, HZZ-a i HZZO-a – kratkoročnih | 54751 | 0,00 | 0,00 |
| 54752 | Otplata glavnice primljenih zajmova od HZMO-a, HZZ-a i HZZO-a – dugoročnih | 54752 | 0,00 | 0,00 |
| 54761 | Otplata glavnice primljenih zajmova od ostalih izvanproračunskih korisnika državnog proračuna – kratkoročnih | 54761 | 0,00 | 0,00 |
| 54762 | Otplata glavnice primljenih zajmova od ostalih izvanproračunskih korisnika državnog proračuna – dugoročnih | 54762 | 0,00 | 0,00 |
| 54771 | Otplata glavnice primljenih zajmova od izvanproračunskih korisnika JLP(R)S – kratkoročnih | 54771 | 0,00 | 0,00 |
| 54772 | Otplata glavnice primljenih zajmova od izvanproračunskih korisnika JLP(R)S – dugoročnih | 54772 | 0,00 | 0,00 |
| 55312 | Izdaci za otplatu glavnice za izdane ostale vrijednosne papire u zemlji - dugoročne | 55312 | 0,00 | 0,00 |

Obvezni dodatni podaci

| Račun iz rač. plana | Opis stavke | Šifra | Stanje na kraju prethodne godine | Stanje na kraju izvještajnog razdoblja | Indeks (5/4) |
|-------------------------------|---|-------------------------------|----------------------------------|--|--------------|
| 26224,26233,26244,26314 | Obveze za zajmove po faktoringu od kreditnih institucija, osiguravajućih društava, ostalih financijskih institucija i trgovačkih društava u javnom sektoru | 26224,26233,26244,26314 | 0,00 | 0,00 | |
| 26243 | Obveze za financijski najam od ostalih financijskih institucija u javnom sektoru | 26243 | 0,00 | 0,00 | |
| 26453 | Obveze za financijski najam od ostalih lužemnih financijskih institucija izvan javnog sektora | 26453 | 0,00 | 0,00 | |
| 26454 | Obveze za zajmove po faktoringu od ostalih lužemnih financijskih institucija izvan javnog sektora | 26454 | 0,00 | 0,00 | |
| 26463 | Obveze za financijski najam od inozemnih kreditnih institucija | 26463 | 0,00 | 0,00 | |
| 26464,26473,26484,26554,26584 | Obveze za zajmove po faktoringu od inozemnih kreditnih institucija, inozemnih osiguravajućih društava, ostalih inozemnih financijskih institucija, inozemnih trgovačkih društava i inozemnih obrtnika | 26464,26473,26484,26554,26584 | 0,00 | 0,00 | |
| 26483 | Obveze za financijski najam od ostalih inozemnih financijskih institucija | 26483 | 0,00 | 0,00 | |
| 26534 | Obveze za zajmove po faktoringu od lužemnih trgovačkih društava izvan javnog sektora | 26534 | 0,00 | 0,00 | |

IZVJEŠTAJ O RASHODIMA PREMA FUNKCIJSKOJ KLASIFIKACIJI

| Brojč. ozn. funk. klas. | Opis stavke | Sifra | Ostvareno u izvještajnom razdoblju prath. godine | Ostvareno u izvještajnom razdoblju tekuće godine | Indeks (5/4) |
|-------------------------|--|-------|--|--|--------------|
| 1 | 2 | 3 | 4 | 5 | 6 |
| 01 | Opće javne usluge (šifre 011+012+013+014 do 018) | 01 | 0,00 | 0,00 | |
| 011 | Izvršna i zakonodavna tijela, financijski i fiskalni poslovi, vanjski poslovi (šifre 0111 do 0113) | 011 | 0,00 | 0,00 | |
| 0111 | Izvršna i zakonodavna tijela | 0111 | 0,00 | 0,00 | |
| 0112 | Financijski i fiskalni poslovi | 0112 | 0,00 | 0,00 | |
| 0113 | Vanjski poslovi | 0113 | 0,00 | 0,00 | |
| 012 | Inozemna ekonomska pomoć (šifre 0121+0122) | 012 | 0,00 | 0,00 | |
| 0121 | Ekonomska pomoć zemljama u razvoju i zemljama u tranziciji | 0121 | 0,00 | 0,00 | |
| 0122 | Ekonomska pomoć usmjerena preko međunarodnih agencija | 0122 | 0,00 | 0,00 | |
| 013 | Opće usluge (šifre 0131 do 0133) | 013 | 0,00 | 0,00 | |
| 0131 | Opće usluge vezane za službenike | 0131 | 0,00 | 0,00 | |
| 0132 | Sveukupno planiranje i statističke usluge | 0132 | 0,00 | 0,00 | |
| 0133 | Ostale opće usluge | 0133 | 0,00 | 0,00 | |
| 014 | Osnovna istraživanja | 014 | 0,00 | 0,00 | |
| 015 | Istraživanje i razvoj: Opće javne usluge | 015 | 0,00 | 0,00 | |
| 016 | Opće javne usluge koje nisu drugdje svrstane | 016 | 0,00 | 0,00 | |
| 017 | Transakcije vezane za javni dug | 017 | 0,00 | 0,00 | |
| 018 | Prijenosi općeg karaktera između različitih državnih razina | 018 | 0,00 | 0,00 | |
| 02 | Obrana (šifre 021 do 025) | 02 | 0,00 | 0,00 | |
| 021 | Vojna obrana | 021 | 0,00 | 0,00 | |
| 022 | Čivilna obrana | 022 | 0,00 | 0,00 | |
| 023 | Inozemna vojna pomoć | 023 | 0,00 | 0,00 | |
| 024 | Istraživanje i razvoj obrane | 024 | 0,00 | 0,00 | |
| 025 | Rashodi za obranu koji nisu drugdje svrstani | 025 | 0,00 | 0,00 | |
| 03 | Javni red i sigurnost (šifre 031 do 036) | 03 | 0,00 | 0,00 | |
| 031 | Usluge policije | 031 | 0,00 | 0,00 | |
| 032 | Usluge protupožarne zaštite | 032 | 0,00 | 0,00 | |
| 033 | Sudovi | 033 | 0,00 | 0,00 | |
| 034 | Zatvori | 034 | 0,00 | 0,00 | |
| 035 | Istraživanje i razvoj: Javni red i sigurnost | 035 | 0,00 | 0,00 | |
| 036 | Rashodi za javni red i sigurnost koji nisu drugdje svrstani | 036 | 0,00 | 0,00 | |
| 04 | Ekonomske poslovi (šifre 041+042+043+044+045+046+047+048+049) | 04 | 6.585.483,52 | 6.562.665,70 | 99,7 |
| 041 | Opći ekonomski, trgovački i poslovi vezani uz rad (šifre 0411+0412) | 041 | 0,00 | 0,00 | |
| 0411 | Opći ekonomski i trgovački poslovi | 0411 | 0,00 | 0,00 | |
| 0412 | Opći poslovi vezani uz rad | 0412 | 0,00 | 0,00 | |
| 042 | Poljoprivreda, šumarstvo, ribarstvo i lov (šifre 0421 do 0423) | 042 | 0,00 | 0,00 | |
| 0421 | Poljoprivreda | 0421 | 0,00 | 0,00 | |
| 0422 | Šumarstvo | 0422 | 0,00 | 0,00 | |
| 0423 | Ribarstvo i lov | 0423 | 0,00 | 0,00 | |
| 043 | Gorivo i energija (šifre 0431 do 0436) | 043 | 0,00 | 0,00 | |
| 0431 | Ugljen i ostala kruta mineralna goriva | 0431 | 0,00 | 0,00 | |
| 0432 | Nafta i prirodni plin | 0432 | 0,00 | 0,00 | |
| 0433 | Nuklearno gorivo | 0433 | 0,00 | 0,00 | |
| 0434 | Ostala goriva | 0434 | 0,00 | 0,00 | |
| 0435 | Električna energija | 0435 | 0,00 | 0,00 | |
| 0436 | Ostale vrste energije | 0436 | 0,00 | 0,00 | |
| 044 | Rudarstvo, proizvodnja i građevinarstvo (šifre 0441 do 0443) | 044 | 0,00 | 0,00 | |
| 0441 | Rudarstvo, mineralni resursi i ostala mineralna goriva | 0441 | 0,00 | 0,00 | |
| 0442 | Proizvodnja | 0442 | 0,00 | 0,00 | |
| 0443 | Građevinarstvo | 0443 | 0,00 | 0,00 | |
| 045 | Promet (šifre 0451 do 0455) | 045 | 6.585.483,52 | 6.562.665,70 | 99,7 |
| 0451 | Cestovni promet | 0451 | 6.585.483,52 | 6.562.665,70 | 99,7 |
| 0452 | Promet vodnim putovima | 0452 | 0,00 | 0,00 | |
| 0453 | Željeznički promet | 0453 | 0,00 | 0,00 | |
| 0454 | Zračni promet | 0454 | 0,00 | 0,00 | |
| 0455 | Promet cjevovodima i ostali promet | 0455 | 0,00 | 0,00 | |
| 046 | Komunikacije | 046 | 0,00 | 0,00 | |
| 047 | Ostale industrije (šifre 0471 do 0474) | 047 | 0,00 | 0,00 | |
| 0471 | Distribucija i skladištenje | 0471 | 0,00 | 0,00 | |
| 0472 | Hoteli i restorani | 0472 | 0,00 | 0,00 | |
| 0473 | Turizam | 0473 | 0,00 | 0,00 | |
| 0474 | Višenamjenski razvojni projekti | 0474 | 0,00 | 0,00 | |

| | | | | |
|------|--|------|------|------|
| 048 | Istraživanje i razvoj Ekonomski poslovi (šifre 0481 do 0487) | 048 | 0,00 | 0,00 |
| 0481 | Istraživanje i razvoj Opći ekonomski, trgovački i poslovi vezani uz raz | 0481 | 0,00 | 0,00 |
| 0482 | Istraživanje i razvoj Poljoprivreda, šumarstvo, ribarstvo i lov | 0482 | 0,00 | 0,00 |
| 0483 | Istraživanje i razvoj Gorivo i energija | 0483 | 0,00 | 0,00 |
| 0484 | Istraživanje i razvoj Rudarstvo, proizvodnja i građevinarstvo | 0484 | 0,00 | 0,00 |
| 0485 | Istraživanje i razvoj: Promet | 0485 | 0,00 | 0,00 |
| 0486 | Istraživanje i razvoj: Komunikacije | 0486 | 0,00 | 0,00 |
| 0487 | Istraživanje i razvoj: Ostale industrije | 0487 | 0,00 | 0,00 |
| 049 | Ekonomski poslovi koji nisu drugdje svrstani | 049 | 0,00 | 0,00 |
| 05 | Zaštita okoliša (šifre 051 do 056) | 05 | 0,00 | 0,00 |
| 051 | Gospodarenje otpadom | 051 | 0,00 | 0,00 |
| 052 | Gospodarenje otpadnim vodama | 052 | 0,00 | 0,00 |
| 053 | Smanjenje zagađivanja | 053 | 0,00 | 0,00 |
| 054 | Zaštita bioraznolikosti i krajolika | 054 | 0,00 | 0,00 |
| 055 | Istraživanje i razvoj: Zaštita okoliša | 055 | 0,00 | 0,00 |
| 056 | Poslovi i usluge zaštita okoliša koji nisu drugdje svrstani | 056 | 0,00 | 0,00 |
| 06 | Usluge unapređenja stanovanja i zajednice (šifre 061 do 066) | 06 | 0,00 | 0,00 |
| 061 | Razvoj stanovanja | 061 | 0,00 | 0,00 |
| 062 | Razvoj zajednice | 062 | 0,00 | 0,00 |
| 063 | Opskrba vodom | 063 | 0,00 | 0,00 |
| 064 | Ulična rasvjeta | 064 | 0,00 | 0,00 |
| 065 | Istraživanje i razvoj stanovanja i komunalnih pogodnosti | 065 | 0,00 | 0,00 |
| 066 | Rashodi vezani za stanovanje i kom pogodnosti koji nisu drugdje svrstani | 066 | 0,00 | 0,00 |
| 07 | Zdravstvo (šifre 071+072+073+074+075+076) | 07 | 0,00 | 0,00 |
| 071 | Medicinski proizvodi, pribor i oprema (šifre 0711 do 0713) | 071 | 0,00 | 0,00 |
| 0711 | Farmaceutski proizvodi | 0711 | 0,00 | 0,00 |
| 0712 | Ostali medicinski proizvodi | 0712 | 0,00 | 0,00 |
| 0713 | Terapeutski pribor i oprema | 0713 | 0,00 | 0,00 |
| 072 | Službe za vanjske pacijente (šifre 0721 do 0724) | 072 | 0,00 | 0,00 |
| 0721 | Opće medicinske usluge | 0721 | 0,00 | 0,00 |
| 0722 | Specijalističke medicinske usluge | 0722 | 0,00 | 0,00 |
| 0723 | Zubarske usluge | 0723 | 0,00 | 0,00 |
| 0724 | Paramedicinske usluge | 0724 | 0,00 | 0,00 |
| 073 | Bolničke službe (šifre 0731 do 0734) | 073 | 0,00 | 0,00 |
| 0731 | Usluge općih bolnica | 0731 | 0,00 | 0,00 |
| 0732 | Usluge specijalističkih bolnica | 0732 | 0,00 | 0,00 |
| 0733 | Usluge medicinskih centara i centara za majčinstvo | 0733 | 0,00 | 0,00 |
| 0734 | Usluge centara za njegu i oporavak | 0734 | 0,00 | 0,00 |
| 074 | Službe javnog zdravstva | 074 | 0,00 | 0,00 |
| 075 | Istraživanje i razvoj zdravstva | 075 | 0,00 | 0,00 |
| 076 | Poslovi i usluge zdravstva koji nisu drugdje svrstani | 076 | 0,00 | 0,00 |
| 08 | Rekreacija, kultura i religija (šifre 081 do 086) | 08 | 0,00 | 0,00 |
| 081 | Službe rekreacije i sporta | 081 | 0,00 | 0,00 |
| 082 | Službe kulture | 082 | 0,00 | 0,00 |
| 083 | Službe emitiranja i izdavanja | 083 | 0,00 | 0,00 |
| 084 | Religijske i druge službe zajednice | 084 | 0,00 | 0,00 |
| 085 | Istraživanje i razvoj rekreacije, kulture i religije | 085 | 0,00 | 0,00 |
| 086 | Rashodi za rekreaciju, kulturu i religiju koji nisu drugdje svrstani | 086 | 0,00 | 0,00 |
| 09 | Obrazovanje (šifre 091+092+093+094+095+096+097+098) | 09 | 0,00 | 0,00 |
| 091 | Predškolsko i osnovno obrazovanje (šifre 0911+0912) | 091 | 0,00 | 0,00 |
| 0911 | Predškolsko obrazovanje | 0911 | 0,00 | 0,00 |
| 0912 | Osnovno obrazovanje | 0912 | 0,00 | 0,00 |
| 092 | Srednjoškolsko obrazovanje (šifre 0921+0922) | 092 | 0,00 | 0,00 |
| 0921 | Niže srednjoškolsko obrazovanje | 0921 | 0,00 | 0,00 |
| 0922 | Više srednjoškolsko obrazovanje | 0922 | 0,00 | 0,00 |
| 093 | Poslije srednjoškolsko, ali ne visoko obrazovanje | 093 | 0,00 | 0,00 |
| 094 | Visoka naobrazba (šifre 0941+0942) | 094 | 0,00 | 0,00 |
| 0941 | Prvi stupanj visoke naobrazbe | 0941 | 0,00 | 0,00 |
| 0942 | Drugi stupanj visoke naobrazbe | 0942 | 0,00 | 0,00 |
| 095 | Obrazovanje koje se ne može definirati po stupnju | 095 | 0,00 | 0,00 |
| 096 | Dodatne usluge u obrazovanju | 096 | 0,00 | 0,00 |
| 097 | Istraživanje i razvoj obrazovanja | 097 | 0,00 | 0,00 |
| 098 | Usluge obrazovanja koje nisu drugdje svrstane | 098 | 0,00 | 0,00 |
| 10 | Socijalna zaštita (šifre 101+102+103+104+105+106+107+108+109) | 10 | 0,00 | 0,00 |
| 101 | Bolest i invaliditet (šifre 1011+1012) | 101 | 0,00 | 0,00 |
| 1011 | Bolest | 1011 | 0,00 | 0,00 |
| 1012 | Invaliditet | 1012 | 0,00 | 0,00 |
| 102 | Starost | 102 | 0,00 | 0,00 |
| 103 | Sljednici | 103 | 0,00 | 0,00 |
| 104 | Obitelj i djeca | 104 | 0,00 | 0,00 |
| 105 | Nezaposlenost | 105 | 0,00 | 0,00 |
| 106 | Stanovanje | 106 | 0,00 | 0,00 |
| 107 | Socijalna pomoć stanovništvu koje nije obuhvaćeno redovnim socijalnim programima | 107 | 0,00 | 0,00 |

| | | | | | |
|-----|---|-----|--------------|--------------|------|
| 108 | Istraživanje i razvoj socijalne zaštite | 108 | 0,00 | 0,00 | |
| 109 | Aktivnosti socijalne zaštite koje nisu drugdje svrstane | 109 | 0,00 | 0,00 | |
| | Kontrolni zbroj (šifre 01+02+03+04+05+06+07+08+09+10) | R1 | 6.585.483,52 | 6.582.685,70 | 99,7 |

IZVJEŠTAJ O PROMJENAMA U VRIJEDNOSTI I OBUJMU IMOVINE I OBVEZA

| Račun iz rač. plana | Opis stavke | Šifra | Iznos povećanja | Iznos smanjenja |
|---------------------|---|-------|-----------------|-----------------|
| 1 | 2 | 3 | 4 | 5 |
| 9151 | Promjene u vrijednosti i obujmu imovine (šifre 91511+91512) | 9151 | 0,05 | 518.124,38 |
| 91511 | Promjene u vrijednosti imovine (šifre P001+P008) | 91511 | 0,05 | 0,00 |
| | Promjene u vrijednosti nefinancijske imovine (šifre P002 do P007) | P001 | 0,05 | 0,00 |
| | Neproizvedena dugotrajna imovina | P002 | 0,00 | 0,00 |
| | Proizvedena dugotrajna imovina | P003 | 0,05 | 0,00 |
| | Plemeniti metali i ostale pohranjene vrijednosti | P004 | 0,00 | 0,00 |
| | Sitni inventar i autogume | P005 | 0,00 | 0,00 |
| | Dugotrajna nefinancijska imovina u pripremi | P006 | 0,00 | 0,00 |
| | Proizvedena kratkotrajna imovina | P007 | 0,00 | 0,00 |
| | Promjene u vrijednosti financijske imovine (šifre P009 do P015) | P008 | 0,00 | 0,00 |
| | Novac u banci i blagajni | P009 | 0,00 | 0,00 |
| | Potraživanja za jamčevne pologe, od zaposlenih te za više plaćene poreze i ostalo | P010 | 0,00 | 0,00 |
| | Potraživanja za dane zajmove | P011 | 0,00 | 0,00 |
| | Financijski instrumenti - vrijednosni papiri | P012 | 0,00 | 0,00 |
| | Financijski instrumenti - dionice i udjeli u glavnici | P013 | 0,00 | 0,00 |
| | Potraživanja za prihode poslovanja | P014 | 0,00 | 0,00 |
| | Potraživanja od prodaje nefinancijske imovine | P015 | 0,00 | 0,00 |
| 91512 | Promjene u obujmu imovine (šifre P016+P023) | 91512 | 0,00 | 518.124,38 |
| | Promjene u obujmu nefinancijske imovine (šifre P017 do P022) | P016 | 0,00 | 518.124,38 |
| | Neproizvedena dugotrajna imovina | P017 | 0,00 | 0,00 |
| | Proizvedena dugotrajna imovina | P018 | 0,00 | 518.124,38 |
| | Plemeniti metali i ostale pohranjene vrijednosti | P019 | 0,00 | 0,00 |
| | Sitni inventar i autogume | P020 | 0,00 | 0,00 |
| | Dugotrajna nefinancijska imovina u pripremi | P021 | 0,00 | 0,00 |
| | Proizvedena kratkotrajna imovina | P022 | 0,00 | 0,00 |
| | Promjene u obujmu financijske imovine (šifre P024 do P030) | P023 | 0,00 | 0,00 |
| | Novac u banci i blagajni | P024 | 0,00 | 0,00 |
| | Potraživanja za jamčevne pologe, od zaposlenih te za više plaćene poreze i ostalo | P025 | 0,00 | 0,00 |
| | Potraživanja za dane zajmove | P026 | 0,00 | 0,00 |
| | Financijski instrumenti - vrijednosni papiri | P027 | 0,00 | 0,00 |
| | Financijski instrumenti - dionice i udjeli u glavnici | P028 | 0,00 | 0,00 |
| | Potraživanja za prihode poslovanja | P029 | 0,00 | 0,00 |
| | Potraživanja od prodaje nefinancijske imovine | P030 | 0,00 | 0,00 |
| 9152 | Promjene u vrijednosti i obujmu obveza (šifre 91521+91522) | 9152 | 0,00 | 0,02 |
| 91521 | Promjene u vrijednosti obveza (šifre P031 do P034) | 91521 | 0,00 | 0,02 |
| | Obveze za rashode poslovanja | P031 | 0,00 | 0,01 |
| | Obveze za nabavu nefinancijske imovine | P032 | 0,00 | 0,01 |
| | Obveze za financijske instrumente - vrijednosne papire | P033 | 0,00 | 0,00 |
| | Obveze za kredite i zajmove | P034 | 0,00 | 0,00 |
| 91522 | Promjene u obujmu obveza (šifre P035 do P038) | 91522 | 0,00 | 0,00 |
| | Obveze za rashode poslovanja | P035 | 0,00 | 0,00 |
| | Obveze za nabavu nefinancijske imovine | P036 | 0,00 | 0,00 |
| | Obveze za financijske instrumente - vrijednosne papire | P037 | 0,00 | 0,00 |
| | Obveze za kredite i zajmove | P038 | 0,00 | 0,00 |

IZVJEŠTAJ O OBVEZAMA

| Račun iz rač. plana | Opis stavke | Šifra | Iznos |
|--------------------------------------|--|---------------------------------------|--------------|
| 1 | 2 | 3 | 4 |
| | Stanje obveza 1. siječnja (=stanju obveza iz Izvještaja o obvezama na 31. prosinca prethodne godine) | V001 | 1 488 398,55 |
| | Povećanje obveza u izvještajnom razdoblju (šifre V003+N23+N24 + 'N dio 25,26'+N27) | V002 | 6.133.358,86 |
| | Medusobne obveze subjekata općeg proračuna | V003 | |
| 23 | Obveze za rashode poslovanja (šifre N231 do N239) | N23 | 3.199.410,31 |
| 231 | Obveze za zaposlene | N231 | 472.460,92 |
| 232 | Obveze za materijalne rashode | N232 | 2.520.748,79 |
| 234 | Obveze za financijske rashode | N234 | 204.937,10 |
| 235 | Obveze za subvencije | N235 | 0,00 |
| 236 | Obveze za pomoći dane u inozemstvo i unutar općeg proračuna | N236 | 0,00 |
| 237 | Obveze za naknade građanima i kućanstvima | N237 | 0,00 |
| 238 | Obveze za donacije, kazne, naknade šteta i kapitalne pomoći | N238 | 0,00 |
| 239 | Ostale tekuće obveze | N239 | 1.263,50 |
| 24 | Obveze za nabavu nefinancijske imovine | N24 | 1.888.668,88 |
| dio 25,26 | Obveze za financijsku imovinu (šifre 'N251, 263' + N254 + N256 + 'N262,263,2643,2644,2645,2653,2654,267' + 'N261,2646,2647,2648,2655,2656') | N dio 25,26 | 479.520,17 |
| 251,253 | Obveze za čekove i mjenice | N251, 253 | 0,00 |
| 254 | Obveze za obveznice | N254 | 0,00 |
| 256 | Obveze za ostale vrijednosne papire | N256 | 0,00 |
| 262,263,2643,2644,2645,2653,2654,267 | Obveze za tuzemne kredite i zajmove | N262,263,2643,2644,2645,2653,2654,267 | 479.520,17 |
| 261,2646,2647,2648,2655,2656 | Obveze za inozemne kredite i zajmove | N261,2646,2647,2648,2655,2656 | 0,00 |
| 27 | Obveze za predujmove, depozite, jamčevne pologe i tuđe prihode | N27 | 565.759,60 |
| | Podmirene obveze u izvještajnom razdoblju (šifre V005+P23+P24 + 'P dio 25,26'+P27) | V004 | 5.471.184,71 |
| | Medusobne obveze subjekata općeg proračuna | V005 | |
| 23 | Obveze za rashode poslovanja (šifre P231 do P239) | P23 | 3.129.255,56 |
| 231 | Obveze za zaposlene | P231 | 420.722,42 |
| 232 | Obveze za materijalne rashode | P232 | 2.467.887,73 |
| 234 | Obveze za financijske rashode | P234 | 197.912,44 |
| 235 | Obveze za subvencije | P235 | 0,00 |
| 236 | Obveze za pomoći dane u inozemstvo i unutar općeg proračuna | P236 | 0,00 |
| 237 | Obveze za naknade građanima i kućanstvima | P237 | 0,00 |
| 238 | Obveze za donacije, kazne, naknade šteta i kapitalne pomoći | P238 | 0,00 |
| 239 | Ostale tekuće obveze | P239 | 42.932,97 |
| 24 | Obveze za nabavu nefinancijske imovine | P24 | 1.858.377,05 |
| dio 25,26 | Obveze za financijsku imovinu (šifre 'P251,253' + P254 + P256 + 'P262,263,2643,2644, 2645,2653,2654,267' + 'P261,2646,2647, 2648,2655,2656') | P dio 25, 26 | 0,00 |
| 251,253 | Obveze za čekove i mjenice | P251, 253 | 0,00 |
| 254 | Obveze za obveznice | P254 | 0,00 |
| 256 | Obveze za ostale vrijednosne papire | P256 | 0,00 |
| 262,263,2643,2644,2645,2653,2654,267 | Obveze za tuzemne kredite i zajmove | P262,263,2643,2644,2645,2653,2654,267 | 0,00 |
| 261,2646,2647,2648,2655,2656 | Obveze za inozemne kredite i zajmove | P261,2646,2647,2648,2655,2656 | 0,00 |
| 27 | Obveze za predujmove, depozite, jamčevne pologe i tuđe prihode | P27 | 483.552,10 |
| | Stanje obveza na kraju izvještajnog razdoblja (šifre V001+V002-V004) i (šifre V007+V009) | V006 | 2.150.572,70 |
| | Stanje dospjelih obveza na kraju izvještajnog razdoblja (šifre V008+D23+D24 + 'D dio 25,26' + D 27) | V007 | 39.034,29 |
| | Medusobne obveze subjekata općeg proračuna (šifre M001 do M004) | V008 | 0,00 |
| | a) Prekoračenje 1 do 60 dana | M001 | 0,00 |
| | b) Prekoračenje 61 do 180 dana | M002 | 0,00 |
| | c) Prekoračenje 181 do 360 dana | M003 | 0,00 |
| | d) Prekoračenje preko 360 dana | M004 | 0,00 |
| 23 | Ukupno obveze za rashode poslovanja (šifre D231+D232+D234+D235+D236+D237+D 238+D239) | D23 | 0,00 |

| | | | |
|---------------------------------------|---|--|--------------|
| 231 | Obveze za zaposlene (šifre D231A do D231D) | D231 | 0,00 |
| | a) Prekoračenje 1 do 60 dana | D231A | 0,00 |
| | b) Prekoračenje 61 do 180 dana | D231B | 0,00 |
| | c) Prekoračenje 181 do 360 dana | D231C | 0,00 |
| | d) Prekoračenje preko 360 dana | D231D | 0,00 |
| 232 | Obveze za materijalne rashode (šifre D232A do D232D) | D232 | 0,00 |
| | a) Prekoračenje 1 do 60 dana | D232A | 0,00 |
| | b) Prekoračenje 61 do 180 dana | D232B | 0,00 |
| | c) Prekoračenje 181 do 360 dana | D232C | 0,00 |
| | d) Prekoračenje preko 360 dana | D232D | 0,00 |
| 234 | Obveze za financijske rashode (šifre D234A do D234D) | D234 | 0,00 |
| | a) Prekoračenje 1 do 60 dana | D234A | 0,00 |
| | b) Prekoračenje 61 do 180 dana | D234B | 0,00 |
| | c) Prekoračenje 181 do 360 dana | D234C | 0,00 |
| | d) Prekoračenje preko 360 dana | D234D | 0,00 |
| 235 | Obveze za subvencije (šifre D235A do D235D) | D235 | 0,00 |
| | a) Prekoračenje 1 do 60 dana | D235A | 0,00 |
| | b) Prekoračenje 61 do 180 dana | D235B | 0,00 |
| | c) Prekoračenje 181 do 360 dana | D235C | 0,00 |
| | d) Prekoračenje preko 360 dana | D235D | 0,00 |
| 236 | Obveze za pomoći dane u inozemstvo i unutar općeg proračuna (šifre D236A do D236D) | D236 | 0,00 |
| | a) Prekoračenje 1 do 60 dana | D236A | 0,00 |
| | b) Prekoračenje 61 do 180 dana | D236B | 0,00 |
| | c) Prekoračenje 181 do 360 dana | D236C | 0,00 |
| | d) Prekoračenje preko 360 dana | D236D | 0,00 |
| 237 | Obveze za naknade građanima i kućanstvima (šifre D237A do D237D) | D237 | 0,00 |
| | a) Prekoračenje 1 do 60 dana | D237A | 0,00 |
| | b) Prekoračenje 61 do 180 dana | D237B | 0,00 |
| | c) Prekoračenje 181 do 360 dana | D237C | 0,00 |
| | d) Prekoračenje preko 360 dana | D237D | 0,00 |
| 238 | Obveze za donacije, kazne, naknade šteta i kapitalne pomoći (šifre D238A do D238D) | D 238 | 0,00 |
| | a) Prekoračenje 1 do 60 dana | D238A | 0,00 |
| | b) Prekoračenje 61 do 180 dana | D238B | 0,00 |
| | c) Prekoračenje 181 do 360 dana | D238C | 0,00 |
| | d) Prekoračenje preko 360 dana | D238D | 0,00 |
| 239 | Ostale tekuće obveze (šifre D239A do D239D) | D239 | 0,00 |
| | a) Prekoračenje 1 do 60 dana | D239A | 0,00 |
| | b) Prekoračenje 61 do 180 dana | D239B | 0,00 |
| | c) Prekoračenje 181 do 360 dana | D239C | 0,00 |
| | d) Prekoračenje preko 360 dana | D239D | 0,00 |
| 24 | Obveze za nabavu nefinancijske imovine (šifre D24A do D24D) | D24 | 0,00 |
| | a) Prekoračenje 1 do 60 dana | D24A | 0,00 |
| | b) Prekoračenje 61 do 180 dana | D24B | 0,00 |
| | c) Prekoračenje 181 do 360 dana | D24C | 0,00 |
| | d) Prekoračenje preko 360 dana | D24D | 0,00 |
| dio 25,26 | Obveze za financijsku imovinu (šifre 'D 251,253' + D254 + D256 + 'D262,263,2643,2644, 2645,2653,2654,267' + 'D261,2646,2647, 2648,2655,2656') | D dio 25,26 | 0,00 |
| 251,253 | Obveze za čekove i mjenice | D 251,253 | 0,00 |
| 254 | Obveze za obveznice | D254 | 0,00 |
| 256 | Obveze za ostale vrijednosne papire | D256 | 0,00 |
| 262,263,2643,2644, 2645,2653,2654,267 | Obveze za tuzemne kredite i zajmove | D262,263,2643,2644, 2645,2653,2654,267 | 0,00 |
| 261,2646,2647, 2648,2655,2656 | Obveze za inozemne kredite i zajmove | D261,2646,2647, 2648,2655,2656 | 0,00 |
| 27 | Obveze za predujmove, depozite, jamčevne pologe i tuđe prihode | D27 | 39.034,29 |
| | Stanje nedospjelih obveza na kraju izvještajnog razdoblja (šifre V010 + ND23 + ND24 + 'ND dio 25,26' + ND27) | V009 | 2.111.830,41 |
| | Međusobne obveze subjekata općeg proračuna | V010 | 0,00 |
| 23 | Obveze za rashode poslovanja | ND23 | 320.528,59 |
| 24 | Obveze za nabavu nefinancijske imovine | ND24 | 100.155,05 |
| dio 25,26 | Obveze za financijsku imovinu | ND dio 25,26 | 1.647.681,66 |
| 27 | Obveze za predujmove, depozite, jamčevne pologe i tuđe prihode | ND27 | 43.173,11 |



ŽUPANIJSKA UPRAVA ZA CESTE
BJELOVARSKO-BILOGORSKE ŽUPANIJE
J. Jelačića 2
43000 Bjelovar



Uredbeni broj: 345-05-01-04-3-26/198
Klasa: 340-09-26-08/75

Bjelovar, 12.02.2026.

| | |
|-------------------|-----------------------|
| Razina | 42 |
| RKDP | 38237 |
| MB | 1321021 |
| OIB | 21876944804 |
| Šifra djelatnosti | 7712 |
| IBAN | HR2224020061100005919 |

BILJEŠKE UZ FINANCIJSKO IZVJEŠĆE
01.01.2025. – 31.12.2025.g.

Bilješka 1 DJELATNOST

Županijska uprava za ceste Bjelovarsko-bilogorske županije javna je ustanova za upravljanje županijskim i lokalnim cestama na području Bjelovarsko-bilogorske županije, sa sjedištem u Bjelovaru, Josipa Jelačića 2.

Županijska uprava za ceste pravna je osoba nadležna za upravljanje javnim cestama razvrstanim u županijske i lokalne ceste na području Bjelovarsko-bilogorske županije. U svom radu ostvaruje prava i obveze kao jedan od pravnih slijednika bivšeg poduzeća „Hrvatske ceste“ – poduzeća za održavanje, zaštitu, rekonstrukciju i izgradnju cesta u Republici Hrvatskoj – sukladno zakonu i podzakonskim propisima donesenima na temelju Zakona o cestama, pravima i obvezama JP „Hrvatske ceste“, Odluci o osnivanju Županijske uprave za ceste te Statutu ustanove.

Osnivač Županijske uprave za ceste je Bjelovarsko-bilogorska županija, sa sjedištem u Bjelovaru, Dr. Ante Starčevića 8.

Odluku o osnivanju Županijske uprave za ceste Bjelovarsko-bilogorske županije, kao i Odluku o izmjenama i dopunama Odluke o osnivanju, donijela je Županijska skupština Bjelovarsko-bilogorske županije na temelju članka 84. stavka 2. Zakona o cestama (NN 84/11, 18/13, 22/13, 54/13, 148/13, 92/14, 110/19, 144/21, 114/22, 4/23 i 133/23), članka 12. stavka 3. Zakona o ustanovama (NN 76/93, 29/97, 47/99, 35/08, 127/19 i 151/22) te članka 16. Statuta Bjelovarsko-bilogorske županije („Županijski glasnik“ Bjelovarsko-bilogorske županije broj 22/09, 1/13, 7/13, 1/18, 2/20, 5/20, 1/21 i 16/24).

Županijska uprava za ceste izvanproračunski je korisnik jedinice područne (regionalne) samouprave. Upravlja županijskim i lokalnim cestama na području Bjelovarsko-bilogorske županije sukladno Zakonu o cestama, što obuhvaća redovito i izvanredno održavanje cesta, projektiranje, ishođenje akata za građenje, rješavanje imovinskopravnih odnosa te obavljanje drugih poslova propisanih zakonom. Županijska uprava za ceste Bjelovarsko-bilogorske županije upravlja s ukupno 752,391 km cesta, od čega 468,917 km županijskih cesta i 283,474 km lokalnih cesta. Prema vrsti kolnika, upravlja s 681,281 km asfaltnih kolnika, 67,616 km makadamskih kolnika, 0,459 km zemljanih kolnika te 3,035 km neprohodnih dijelova cesta.

Bilješka 2 TEMELJ ZA PREZENTIRANJE FINANCIJSKIH IZVJEŠTAJA

Financijski izvještaji sastavljeni su u skladu s važećim propisima koji uređuju poslovanje obveznika primjene proračunskog računovodstva, odnosno u skladu sa:

- Zakonom o proračunu (NN 144/21)
- Pravilnikom o financijskom izvještavanju u proračunskom računovodstvu (NN 37/22)

Bilješka 3 SAŽETAK TEMELJNIH ODREDBI PRORAČUNSKOG RAČUNOVODSTVA

3.1. Iskazivanje imovine i obveza

Imovina se klasificira po svojoj vrsti na nefinancijsku i financijsku, po pojavnim oblicima, trajnosti na kratkotrajnu i dugotrajnu i funkciji u obavljanju djelatnosti.

Obveze se klasificiraju prema namjeni i ročnosti.

Imovina i obveze iskazuju se po računovodstvenom načelu nastanka događaja uz primjenu metode povijesnog troška.

3.2 Iskazivanje prihoda i rashoda

Prihodi i rashodi iskazuju se uz primjenu modificiranog načela nastanka događaja.

a) Prihodi i primici

- Prihodi se priznaju na temelju priljeva novčanih sredstava u izvještajnom razdoblju.
- Primici su priljevi novca i novčanih ekvivalenata.

b) Rashodi i izdaci

Rashodi se priznaju na temelju nastanka poslovnog događaja (obveza) u izvještajnom razdoblju na koje se odnose neovisno o plaćanju. Klasificiraju se na rashode poslovanja i rashode za nabavu nefinancijske imovine.

Rashodi poslovanja obuhvaćaju rezultate transakcija koje utječu na smanjenje neto vrijednosti i klasificiraju se po skupinama (rashodi za zaposlene, materijalni rashodi, financijski rashodi, subvencije i ostali rashodi).

Rashodi za nabavu nefinancijske imovine jesu ulaganja nastala u postupku stjecanja nefinancijske imovine i klasificiraju se prema njezinim pojavnim oblicima. Sitni inventar koji se nabavlja za obavljanje redovne djelatnosti izravno se iskazuje kao rashod u trenutku nabave, uz ispravak vrijednosti sitnog inventara danog u uporabu.

Izdaci su odljevi novca i novčanih ekvivalenata.

3.3 Vlastiti izvori

U okvir vlastitih izvora unutar razreda 9 evidentiramo slijedeće:

- 91 – vlastiti izvori i ispravak vlastitih izvora,
- 92 – rezultat poslovanja,
- 96 – obračunati prihodi poslovanja i
- 99 - izvanbilančni zapisi.

Izvanbilančni zapisi

Izvanbilančni zapisi iako izravno ne utječu na stanje imovine, obveza i izvora vlasništva niti na financijski rezultat obračunskog odnosno izvještajnog razdoblja, upućuju na mogućnost da se u budućnosti vrijednosti iskazane u izvanbilančnim zapisima mogu odraziti na stanje u bilanci.

Bilješke uz Bilancu na dan 31. prosinca 2025. (Obrazac BIL)

Bilješka 4. IMOVINA

| | |
|--|---------------------------|
| Vrijednost imovine (B001) na dan 31.12.2025. godine iznosi | 125.629.883,49 € čine ju: |
| -Nefinancijska imovina (B002) | 121.773.053,33 € |
| -Financijska imovina (1) | 3.856.830,16 € |

4.1 Nefinancijska imovina

1 Nefinancijska imovina (B002)

| Konto | Opis | Nabavna vrijed. | Ispravak vrijed. | Sadašnja vrijed. |
|-------|-------------------------------|-----------------------|-----------------------|-----------------------|
| 02131 | Ceste | 709.306.255,79 | 589.495.595,88 | 119.810.659,91 |
| | 021 ceste | 709.306.255,79 | 589.495.595,88 | 119.810.659,91 |
| 02121 | Uredski objekti | 245.135,09 | 103.489,38 | 141.645,71 |
| 02149 | Ost.nesp.grad.obj | 3.929,68 | 3.929,68 | 0,00 |
| | 021 grad. obj. | 249.064,77 | 107.419,06 | 141.645,71 |
| 02211 | Računala i rač.opr. | 54.683,11 | 43.862,78 | 10.820,33 |
| 02212 | Uredski namještaj | 33.628,79 | 30.245,11 | 3.383,68 |
| 02219 | Ostala uredska oprema | 8.387,16 | 4.289,33 | 4.097,83 |
| 02221 | Radio i tv prijemnici | 1.200,70 | 799,79 | 400,91 |
| 02222 | Telefoni i ost.kom.uređ. | 8.007,00 | 5.468,42 | 2.538,58 |
| 02231 | Oprema za grij.hlađenje | 14.556,42 | 13.377,77 | 1.178,65 |
| 02232 | Oprema za održ.prostorija | 2.525,97 | 2.525,97 | 0,00 |
| 02239 | Ostala oprema za održ.i zašt. | 1.272,50 | 530,25 | 742,25 |
| 02252 | Mjerni i kontrolni uređaji | 76.440,88 | 31.290,73 | 45.150,15 |
| 02259 | Ostali instrum.uređ.i stroj. | 2.113,88 | 2.113,88 | 0,00 |
| | 022 Ukupno | 202.816,41 | 134.504,03 | 68.312,38 |
| 02311 | Osobni automobili | 77.838,97 | 67.890,52 | 9.948,45 |
| | 023 Ukupno | 77.838,97 | 67.890,52 | 9.948,45 |
| 02621 | Ulaganja u računalne progr. | 40.950,77 | 40.950,77 | 0,00 |
| | 026 Ukupno | 40.950,77 | 40.950,77 | 0,00 |
| | | 570.670,92 | 350.764,38 | |
| 04211 | Sitan inventar u upotrebi | 12.481,13 | | 12.481,13 |
| 04212 | Auto gume u upotrebi | 1.328,00 | | 1.328,00 |
| 04921 | Ispravak vrijed. Sitnog inv. | | 13.809,13 | -13.809,13 |
| | 04 Ukupno | 13.809,13 | 12.824,81 | 0,00 |
| 05113 | Grad.objekti u pripremi | 1.742.486,88 | | 1.742.486,88 |
| | 051 Ukupno | 1.742.486,88 | | 1.742.486,88 |
| | Sveukupno EUR: | 711.633.222,72 | 589.859.185,07 | 121.773.053,33 |

4.2 Financijska imovina (1)

a) Novac u banci i blagajni

Promet po računu odvija se putem redovnog računa i izdvojenih računa u sustavu riznice. Prema odredbama Zakona o porezu na dohodak (NN 115/16., 106/18., 121/19, 151/22 i 114/23. i 152/24.) i Pravilnika o porezu na dohodak (NN 10/17., 128/17., 106/18., 1/19, 80/19, 1/20, 74/20, 1/21, 102/22, 104/22, 112/22, 156/22, 1/23, 3/23, 5/23 i 143/23) dozvoljena je isplata u gotovu novcu nekih primitaka, no tijekom 2025. godine nije bilo isplata kroz blagajnu niti imamo saldo.

b) Potraživanja za prihode poslovanja

Potraživanja obuhvaćaju potraživanja za prihode od imovine (od obavljanja osnovne djelatnosti), potraživanja za prihode temeljem ugovornih obaveza i potraživanja za troškove izdavanja rješenja pravnim i fizičkim osobama za izvođenje radova na cestama.

b.1) Potraživanja za prihode od imovine (164)

Potraživanja za prihode od imovine na 31. prosinca 2025. g. veći su za 10,7% u odnosu na isto razdoblje prethodne godine, a odnose se na neuplaćena sredstva STP za prosinac 2025.g.

b.2) Potraživanja za upravne i administrativne, pristojbe (165)

Potraživanja za upravne i administrativne pristojbe odnosno potraživanja za troškove izdavanja rješenja (suglasnosti) za izvođenje radova na cestama iznos 92,90 €. Izmjene i dopune Pravilnika o proračunskom računovodstvu i računskom planu objavljene u NN od 10. siječnja 2018. godine i NN154/2024. propisuju da se ispravak vrijednosti potraživanja obvezno provodi na kraju proračunske godine. Ispravak vrijednosti potraživanja provodi se zaduženjem odgovarajućeg osnovnog računa u razredu 9 Vlastiti izvori i odobrenjem odgovarajućeg računa ispravka vrijednosti potraživanja.

Pravilnikom o proračunskom računovodstvu i Računskom planu propisani su jedinstveni uvjeti, kriteriji i postupak za obavljanje ispravka vrijednosti potraživanja za sve obveznike primjene proračunskog računovodstva. Ispravak vrijednosti potraživanja na kraju godine obavlja se kako bi se u godišnjem financijskom izvještaju koji se sastavlja na obrascu: bilanca prikazali točni podaci o ukupnoj vrijednosti imovine, obveza i vlastitih izvora sa stanjem na dan 31. prosinca.

Ispravak vrijednosti potraživanja od 2025. godine obavlja se prema novim pravilima Ako se s naplatom potraživanja kasni više od dvije godine i/ili ako je nad dužnikom pokrenut stečajni i/ili likvidacijski postupak, vrijednost potraživanja ispravlja se po stopi od 100 Na računu 16514 – Potraživanja za ostale pristojbe i naknade proveden je ispravak vrijednosti potraživanja 100% odnosno 18,58 € (konto 169114).

Bilješka 5 OBVEZE I VLASTITI IZVORI

5.1 Obveze

a) Obveze za rashode poslovanja

a. 1) Obveze za materijalne rashode

Najznačajnija stavka u okviru materijalnih rashoda odnosi se na obveze prema izvođaču radova za redovno održavanje cesta. Ostale obveze za materijalne rashode su obveze za prosinac za izvršene usluge stanica za tehnički pregled, troškove telefona, energije, komunalne usluge i sl.

Tablica 1.: Dani zajmovi i primljene otplate – nemamo, stoga nije prikazana tablica.

Tablica 3.: Primljeni robni zajmovi i financijski najmovi – nemamo, stoga nije prikazana tablica.

Tablica 4.: Dospjele kamate na kredite i zajmove – nemamo, stoga nije prikazana tablica, ali na 31.12.2025. godine u poslovnim knjigama imamo evidentirane nedospjele kamate po kreditu Erste&Steiermarkische banka d.d. broj: 5002410200 u iznosu 12.669,88 eura.

5.2 Vlastiti izvori

Vlastiti izvori sadrže vlastite izvore i ispravak vlastitih izvora, rezultat poslovanja, obračunate prihode poslovanja i izvanbilančne zapise. Na dan 31. prosinca 2025. godine iznose 123.479.310,79 €.

Promjene na vlastitim izvorima za nefinancijsku imovinu u odnosu na proteklo razdoblje rezultat su povećanje izvora za nabavu imovine i smanjenja izvora za pripadajući obračun ispravka vrijednosti imovine, knjižena Odluka o rasporedu rezultata, te promjene u vrijednosti i obujmu imovine.

5.3. Ispravak vlastitih izvora za obveze

Na računu 91211 ispravak vlastitih izvora za obveze- evidentiran je iznos od 1.647.681,66 eura za uplaćeni dugoročni kredit Erste banke.

5.4. Višak/manjak prihoda i primitaka (šifra Y006)

Na 31.12.2025. godine ukupni višak prihoda i primitaka iznosi 3.295.907,26 € dok je na 31.12.2024. godine ukupni višak iznosio 2.327.023,70 €, a sve zbog pažljivog trošenja ostvarenih prihoda s ciljem ušteda, istovremeno provodeći sve aktivnosti vezane za normalno održavanje cesta pod ingerencijom Županijske uprave za ceste BBŽ.

U ostvarenom višku prihoda i primitaka sadržana su kapitalna sredstva dodijeljena od MMPI u ukupnom iznosu 617.846,51€ (u iznosu 83.333,33 eura za provedbu Nacionalnog plana razvoja biciklističkog prometa za potporu građenja biciklističke infrastrukture na ŽC i LC i iznos od 534.513,18. eura za potporu održavanju, rekonstrukciji i građenju ŽC i LC).

Za navedena sredstva nije izvršena korekcija rezultata jer se će se utrošiti u 2026.g. Na temelju odluke o rasporedu rezultata u 2026. godini evidentirati će se s rezultata poslovanja na rezultat od nefinancijske imovine.

Na temelju Pravilnika o proračunskom računovodstvu i računskom planu rezultat poslovne godine utvrđuje se sučeljavanjem prihoda i rashoda, primitaka i izdataka na razini tekućeg razdoblja, koji se prebija sa prenesenim rezultatima po istovjetnim kategorijama iz ranijih razdoblja.

Bilješka 6. IZVANBILANČNI ZAPISI

Izvanbilančni zapisi iako izravno ne utječu na stanje imovine, obveza i izvora vlasništva niti na financijski rezultat obračunskog odnosno izvještajnog razdoblja, upućuju na mogućnost da se u budućnosti vrijednosti iskazane u izvanbilančnim zapisima mogu odraziti na stanje u bilanci.

S obzirom na navedeno, ustrojili smo izvanbilančnu evidenciju na računima 99151 aktiva i 99651 pasiva za sudske sporove u tijeku na 31.12.2025. godine u iznosu 107.689,34 € na temelju dobivenih podataka od Zajedničkog odvjetničkog ureda Bojan Doneski, Perica Medaković, Nera Panjkret, Antonio Mihoci i Kristina Burear Štargl iz Garešnice, Pisarnica u Bjelovaru te Odvjetničkog ureda Puran Jugoslav iz Bjelovara.

| Tužitelj/Tuženik | Oznaka | Naziv suda | Iznos €: |
|------------------|--------------|--------------|-------------------|
| Privatna osoba | Pn-164/2022 | OPS Bjelovar | 62.278,09 |
| Privatna osoba | Pn-165/2018 | OPS Bjelovar | 3.553,35 |
| Pravna osoba | P-109/22 | TS Bjelovar | 10.830,43 |
| Pravna osoba | P-44724 | TS Bjelovar | 12.243,68 |
| Pravna osoba | Povrv-105/24 | TS Bjelovar | 7.285,98 |
| Pravna osoba | P-8/25 | TS Bjelovar | 9.524,25 |
| Ukupno € | | | 105.715,78 |

Također smo ustrojili izvanbilančnu evidenciju danih jamstava na računima 99121 aktiva i 9962 pasiva.

| Vjerovnik | Oznaka | Javni bilježnik | Iznos €: |
|--------------|--------------|----------------------------|----------|
| Pravna osoba | OV-7587/2023 | Marija Kustić, Bjelovar | 1.700,00 |
| Ukupno € | | | 1.700,00 |

Bilješke uz Obrazac PR-RAS za razdoblje 01.01.2025. do 31.12.2025. g.

Prihodi i primici, rashodi i izdaci za razdoblje od 01.01.2025. do 31.12.2025. godine ostvareni su kako slijedi:

Bilješka 7. PRIHODI

Ukupni prihodi i primici u obračunskom razdoblju od 01.01.2025. do 31.12.2025. g. ostvareni su u iznosu **7.531.549,24 eura**, a čine ih:

| | |
|---|-------------------|
| 1. Prihodi poslovanja u iznosu | 7.052.029,07 eura |
| 2. Primici od financijske imovine i zaduživanja | 479.520,17 eura |

7.1. Prihodi poslovanja (razred 6)

Prihodi poslovanja ostvareni su u iznosu 7.052.029,07 eura odnosno 8,4% više u odnosu na isto razdoblje prethodne godine, a čine ih:

| | |
|---|-------------------|
| • Pomoći iz inozemstva i od subjekata unutar općeg proračuna | 1.500.355,83 eura |
| • Prihodi od imovine u iznosu | 5.541.502,67 eura |
| • Prihodi od upravnih i administrativnih pristojbi | 8.016,84 eura |
| • Prihodi od donacija (od fizičkih osoba) | 2.087,23 eura |
| • Kazne, upravne mjere i ostali prihodi | 66,50 eura |
| • Pomoći iz inozemstva i od subjekata unutar općeg proračuna | |

Pomoći iz inozemstva i od subjekata unutar općeg proračuna ostvareni su u iznosu u 1.500.355,83 eura, odnosno 25,2% veće u odnosu na isto razdoblje prethodne godine, a čine ih:

1. Sredstva od Ministarstva mora, prometa i infrastrukture za potporu održavanju, rekonstrukciji i građenju županijskih i lokalnih cesta na temelju Odluke o dodjeli sredstava 2024.g. u iznosu 534.513,18 € uplaćena 30.12.2025.g. Navedena sredstva dužni smo utrošiti najkasnije do 31.12.2026.g. te o utrošku istih dostavljati Ministarstvu tromjesečna izvješća uz svu pripadajuću dokumentaciju koja predstavlja dokaz o utrošku istih te Finalno izvješće po konačnom utrošku.
2. Sredstva od MMPI za potporu građenja biciklističke infrastrukture na ŽC i LC u iznosu 83.333,33 € uplaćena dana 22.07.2025.g. posebni cilj je povećanje korištenja bicikala u svakodnevnim putovanjima Nacionalnog plana o čijem utrošku također imamo obvezu izvještavati MMPI i utrošiti ih najkasnije do 31.12.2026.g. što je definirano Ugovorom Ur.br.530-08-1-2-25-165. U Odluci o dodjeli sredstava od 10. lipnja 2025.g. propisani su uvjeti za biciklističku infrastrukturu te prihvatljivi troškovi za sufinanciranje.

- 3 Kapitalne pomoći iz općinskih proračuna u iznosu 862.509,32 € za izvanredno održavanje ŽC i LC koje ulaganje zajednički sufinancira Županijska uprava za ceste Bjelovarsko bilogorske županije i JLS na području koje se nalazi ta cesta. Sve prema potpisanim Sporazumima o zajedničkom sufinanciranju izvanrednog održavanja županijskih i lokalnih cesta s općinama i gradovima.

• **Prihodi od imovine**

Prihodi od imovine ostvareni su u iznosu od 5.541.502,67 eura, u odnosu na isto razdoblje prethodne godine veći su za 4,6%, a čine ih:

a) **Prihodi od nefinancijske imovine**

Prihodi od nefinancijske imovine ostvareni su u iznosu 5.541.502,67 eura što je više za 4,6% u odnosu na isto razdoblje prethodne godine, a čine ih:

| | |
|---|-------------------|
| -Prihodi od naknada za ceste u iznosu | 5.317.361,22 eura |
| -Naknada za izvanredni prijevoz u iznosu | 1.817,22 eura |
| -Naknade za korištenje cestovnog zemljišta (pravo služnosti) u iznosu | 222.324,23 eura |

Na računu 64241 Naknade za ceste evidentiran je iznos 5.317.361,22€, odnosi se na naplatu godišnje naknade za uporabu javnih cesta što se plaća pri registraciji motornih i priključnih vozila sukladno čl. 4. Pravilnika o naplati godišnje naknade za uporabu javnih cesta (NN 130/12). Naknada za ceste se naplaćuje po Pravilniku o visini godišnje naknade za uporabu javnih cesta (NN 96/2015), s početkom primjene 01.01.2016. g. kojim je osnovna naknada ostala ista, ali je došlo do smanjenja korektivnih koeficijenata za određene kategorije vozila. U 2025. godini donesen je Pravilnik o izmjenama i dopuni Pravilnika o visini godišnje naknade za uporabu javnih cesta što se plaća pri registraciji motornih i priključnih vozila. (NN 155/2025.)

Dio naplaćenih sredstava godišnje naknade, koji pripada Županijskoj upravi za ceste, dužan je biti doznačen Gradu Bjelovaru, sukladno Pravilniku o izmjenama i dopunama Pravilnika o rasporedu sredstava za financiranje građenja i održavanja javnih cesta županijskim upravama za ceste, radi provedbe članka 108. stavka 2. podstavka 2. Zakona o cestama.

Županijske uprave za ceste, od ukupno primljenih sredstava, dužne su dio sredstava doznačiti gradovima s više od 35.000 stanovnika te gradovima koji su sjedišta županija. U slučaju Grada Bjelovara, iznos doznačenih sredstava iznosi 10,70 %.

Iznos se evidentira kao ostale obveze na osnovnom računu 27311, uz istovremeno evidentiranje odgođenih rashoda na osnovnom računu 19111 – rashodi budućih razdoblja.

Na računu 64242 evidentiran je iznos 1.817,22 € naknada za izvanredni prijevoz koji smo ostvarili od Hrvatskih cesta d.o.o. mjesečnim doznakama.

Na računu 64244 evidentiran je iznos 222.324,23 € odnosi se na ostvarenu naknadu za osnivanje prava služnosti na cestovnom zemljištu javne ceste kako slijedi:

| Šifra Kupca | Naziv kupca | Iznos |
|----------------|--|--------------|
| 8 | HT-Hrvatske telekom d.d. | 208.865,77 € |
| 31 | HEP - Operator distribucijskog sustava d.o.o.,Bj | 507,12 € |
| 51 | HEP - Operator distribucijskog sustava d.o.o.,Kc | 1.004,67 € |
| 192 | GRAD GRUBIŠNO POLJE | 1.125,48 € |
| 282 | OPĆINA ŠTEFANJE | 5,73 € |
| 1380 | HŽ Infrastruktura d.o.o. | 46,13 € |
| 1763 | HEP ODS d.o. o. ELEKTRA KOPRIVNICA | 225,15 € |

| | | |
|------|---------------------------------------|---------------------|
| 55 | Općina Kapela | 632,44 € |
| 3042 | Vodne usluge d.o.o. | 7.856,95 € |
| 3583 | PRO-PING d.o.o. | 151,24 € |
| 4752 | Komunalije vodne usluge d.o.o., Čazma | 1.903,55 € |
| | Ukupno: | 222.324,23 € |

Temeljem čl. 86., st. 1., toč. 12. u vezi čl. 87., st. 6. Zakona o cestama (NN 84/11, 22/13, 54/13, 148/13, 92/14, 110/19, 144/21, 114/22), Nositelj prava služnosti plaća Davatelju prava služnosti naknadu za osnivanje prava služnosti ili prava građenja na javnoj cesti u visini koju propisuje Vlada posebnom Odlukom.

Naknada za osnivanje prava služnosti na predmetnoj nekretnini obračunava se prema važećoj Odluci o visini nakande za osnivanje prava služnosti i prava građenja na javnoj cesti (NN 87/14), koja se usklađuje s godišnjim rastom indeksa cijena na malo koji objavljuje Državni zavod za statistiku.

• **Prihodi od upravnih i administrativnih pristojbi**

Prihodi od upravnih i administrativnih pristojbi ostvareni su u iznosu 8.016,84 eura, u odnosu na isto razdoblje prethodne godine više za 52,1%.

Odnose se na prihode koje ostvarujemo izdavanjem suglasnosti za izgradnju priključaka i prilaza na javne ceste i rješenja za prilagođavanje priključaka i prilaza na javne ceste iz čl. 51. Zakona o cestama, te dozvola za obavljanje izvanrednog prijevoza i rješenja za prekomjernu uporabu javnih cesta iz čl. 49. Zakona o cestama.

Bilješka 8. PRIMICI

8.1. Primici od financijske imovine (razred 8)

• **Primici od zaduživanja**

Primljeni krediti od tuzemnih kreditnih institucija izvan javnog sektora u razdoblju 01.01.-31.12.2025. godine ostvareni su u iznosu 479.520,17 eura.

Na sjednici Upravnog vijeća Županijske uprave za ceste Bjelovarsko bilogorske županije dana 27.02.2024. godine donijeta je Odluka o kreditnom zaduženju u svrhu kapitalnog ulaganja u cestovnu infrastrukturu, odnosno potrebe financiranja sanacije i održavanja ŽC i LC te podizanja kvalitete cesta kojima upravljamo u iznosu 2.200.000,00 eura sukladno ponudi Erste&Steiermarkische bank d.d.

Dobivanjem suglasnosti za dugoročno kreditno zaduživanje temeljem Odluke županijske skupštine od 15. ožujka 2024. godine, URBROJ:2103-01-24-3, KLASA: 025-01/24-02/07 sklopljen je Ugovor o kreditu broj: 5002410200 dana 01.07.2024. godine s kreditorom Erste&Steiermarkische bankom na iznos 2.200.000,00 eura.

Način korištenja kredita ugovoren je plaćanjem na transakcijski račun dobavljača/izvođača radova za investicijsko ulaganje - sanaciju, modernizaciju i rekonstrukciju cesta kojima upravlja Županijska uprava za ceste Bjelovarsko bilogorske županije. Rok korištenja kredita je do 30.06.2026. godine.

Tijekom 2025. godine iskorišten je kredit u iznosu 479.520,17 eura, dok će se preostali iznos iskoristiti u 2026. godini.

Bilješka 9. RASHODI

Ukupni rashodi i izdaci ostvareni u obračunskom razdoblju 01.01.2025.-31.12.2025. godine iznose **7.562.615,70 eura** u odnosu na isto razdoblje prethodne godine veći su za 12,7%, a čine ih:

-Rashode poslovanja u iznosu 3.811.487,49 eura

-Rashode za nabavu proizvedene dugotrajne imovine u iznosu 3.751.178,21 eura

9.1. Rashodi poslovanja (razred 3)

Ukupni rashodi poslovanja ostvareni su na razini istog razdoblja prethodne godine. Unutar stavaka je došlo do povećanja ili smanjenja.

31 Rashodi za zaposlene

Rashodi za zaposlene veći su u odnosu na isto razdoblje prethodne 2025. godine.

Tijekom 2025. godine došlo je do povećanja broja zaposlenih zbog organizacijskih i kadrovskih potreba. Zaposlenica koja je obavljala računovodstveno-financijske poslove koristila je dugotrajno bolovanje uslijed operativnog zahvata, nakon kojeg je oporavak trajao nekoliko mjeseci. S danom 31. 12. 2025. godine dvije djelatnice stekle su uvjete za starosnu mirovinu.

Slijedom navedenog, provodilo se osposobljavanje nove zaposlenice za samostalan rad na tim poslovima, kao i zapošljavanje Voditelja odjela za građenje i izvanredno održavanje županijskih i lokalnih cesta.

32 Materijalni rashodi

321 Naknade troškova zaposlenima

Naknade troškova zaposlenima veći su za 21,8% u odnosu na isto razdoblje prethodne godine, odnose se na troškove službenih putovanja zaposlenih, stručno usavršavanje zaposlenih, naknade za prijevoz s posla i na posao i dr.

322 Rashodi za materijal i energiju

Rashodi za materijal i energiju veći su u odnosu na prethodnu godinu za 10,0%, odnose se na rashode za uredski materijal, energiju, nabavu sitnog inventara i dr.

323 Rashodi za usluge

Rashodi za usluge veći su za 0,6% u odnosu na isto razdoblje prethodne godine, odnose se na rashode za usluge tekućeg i investicijskog održavanja cesta. Komunalne usluge u odnosu na isto razdoblje prethodne godine su nešto povećane.

Usluge promidžbe i informiranja u odnosu na isto razdoblje prethodne godine povećane su za 8,00% zbog povećanja cijena, a najvećim dijelom odnose se na objave u Narodnim novinama prilikom provođenja postupaka javne nabave, no u isto vrijeme smanjene su intelektualne usluge.

329 Ostali nespomenuti rashodi poslovanja

Ostali nespomenuti rashodi poslovanja povećani su u odnosu na isto razdoblje prethodne godine (indeks 109,2). Unutar pojedinih stavki evidentirana su odstupanja, odnosno povećanja i smanjenja rashoda.

U okviru ostalih nespomenutih rashoda poslovanja evidentiran je značajniji iznos u ukupnoj visini od 129.928,82 €, koji se najvećim dijelom odnosi na pristojbe i naknade, i to: vodoprivrednu naknadu u iznosu od 58.402,90 € te povrate naknada za ceste osobama s invaliditetom i za odjavljena vozila u iznosu od 60.737,77 €.

Preostali dio rashoda odnosi se na komunalnu naknadu, naknade članovima Upravnog vijeća, premije osiguranja, troškove reprezentacije i druge srodne rashode.

34 Financijski rashodi

342 Kamate za primljene kredite

Tijekom 2025.g. obračunate su kamate po kreditu Erste&Steiermarkische banka d.d. broj 5002410200 u iznosu 45.405,10 €.

343 Ostali financijski rashodi

u odnosu na isto razdoblje prethodne godine veći su zbog rashoda koji se odnosi na zatezne kamate u iznosu 152.554,32 € od trgovačkog društva Ceste d.d. , te povećanja cijena za bankarske usluge i usluge platnog prometa.

36 Pomoći dane u inozemstvo i unutar općeg proračuna

363 Pomoći unutar općeg proračuna (indeks 103,7)

Tekuće pomoći gradskim proračunima evidentirane su u iznosu od 561.759,50 eura, a odnose se na dio sredstava godišnje naknade za uporabu javnih cesta u visini od 10,70 %, umanjen za 10,70 % obveza za usluge stanica za tehničke preglede te za povrate naknada odobrene od strane Ministarstva mora, prometa i infrastrukture.

Sukladno članku 8. stavku 2. Pravilnika o naplati godišnje naknade za uporabu javnih cesta koja se plaća pri registraciji motornih i priključnih vozila (NN 130/12), Županijska uprava za ceste i Grad Bjelovar snose troškove izdataka za rad stanica za tehnički pregled razmjerno udjelu u prihodu od godišnje naknade.

Račune stanica za tehnički pregled Županijska uprava za ceste evidentira kao obvezu u ukupnom iznosu, dok kao rashod priznaje isključivo razmjerni dio koji se odnosi na njezin udio, uz istodobno evidentiranje potraživanja od Grada za njegov dio sudjelovanja u trošku.

38 Ostali rashodi

383 kazne penali i naknade štete

- Naknada šteta fizičkim ili pravnim osobama – rashodi nisu ostvareni.

Obračunati prihodi poslovanja

96 obračunati prihodi poslovanja - nenaplaćeni

- na računu 9642 evidentirana su nenaplaćena potraživanja od STP-a za naknade za ceste koje se plaćaju kod registracije vozila te potraživanja za korištenje cestovnog zemljišta (prava služnosti).
- na računu 9651 obračunate su naknade troškova za izdavanje suglasnosti, potvrda na projekte itd.

9.2. Rashodi za nabavu nefinancijske imovine (razred 4)

422 Postrojenja i oprema

- na računu 4221 evidentiran je rashod za nabavu nove računalne opreme, mobilni uređaji i kopirni uređaj.

451 Dodatna ulaganja na građevinskim objektima

- na računu 4511 evidentirani su rashodi dodatnih ulaganja u županijske i lokalne ceste kojima upravljamo nakon provedenih postupaka javne nabave, potpisanih Ugovora s izvođačima i okončanim situacijama. Također smo ostvarili dodatna ulaganja u jednu uredsku prostoriju.

Bilješka 10. IZDACI

10.1. Izdaci za financijsku imovinu i otplate zajmova

- Izdaci za otplatu zajmova nisu ostvareni tijekom 2025. godine jer prva rata kredita dospijeva na naplatu 30.09.2026. godine. Otplata kredita je u 28 jednakih tromjesečnih rata tako da je rok vraćanja 31.12.2032. godine.

Višak/manjak prihoda i primitaka

Na temelju Pravilnika o proračunskom računovodstvu i računskom planu rezultat poslovne godine utvrđuje se sučeljavanjem prihoda i rashoda, primitaka i izdataka na razini tekućeg razdoblja, koji se prebija sa prenesenim rezultatima po istovjetnim kategorijama iz ranijih razdoblja.

Bilješke uz Obrazac PROMJENE U VLJEDNOSTI IMOVINE I OBVEZA na dan 31. prosinca 2025. (Obrazac P-VRIO)

Promjene u obujmu nefinancijske imovine u iznosu od 518.124,38 eura

Smanjenje obujma nefinancijske imovine evidentirano je u ukupnom iznosu od 518.124,38 eura. Do smanjenja je došlo zbog rashodovanja neupotrebljive i dotrajale imovine. Navedena promjena proknjižena je na temelju prijedloga Inventurne komisije te Odluke ravnateljice. Nadalje, smanjenje obujma nefinancijske imovine evidentirano je i zbog isknjiženja lokalne ceste oznake LC26094, sukladno Odluci o razvrstavanju javnih cesta (NN 109/25) te članku 4. i članku 7. Pravilnika o prijenosu javnih i nerazvrstanih cesta (NN 86/12). Prema podacima utvrđenima obavljenom inventurom, ukupna duljina ceste LC26094 iznosi 5.975 m, od čega je na Županijsku upravu za ceste Bjelovarsko-bilogorske županije prethodno pripadalo 5.030 m, dok prema novom razvrstavanju u nadležnosti ostaje 0,480 km.

Bilješke uz Obrazac OBVEZE na dan 31.12.2025. godine

U odnosu na isto razdoblje prethodne godine stanje obveza je znatno povećano zbog kreditnog zaduženja.

Stanje obveza za kraju izvještajnog razdoblja iznosi 2.150.572,70 €

Dospjele obveze na 31.12.2025. godine iznose 39.034,29 €

Nedospjele obveze na 31.12.2025. godine iznose 2.111.538,41 €

Dospjele obaveze odnose na neplaćenu OK partnera Grad Bjelovar studeni 2025.godine s valutom plaćanja 30.11.2025. godine.

Nedospjele obaveze odnose se na: obveze po kreditnom zaduženju u iznosu 1.168.161,49 eura s početkom otplate u 2026. godini i na račune s valutom plaćanja u 2026. godini za usluge redovnog održavanja, režijske troškove, plaće za 12. mjesec i dr.

Izradila:

Stručni referent za materijalno

financijske poslove

Tamara Kofjević





Bilješke uz Bilancu na dan 31. prosinca 2025. (Obrazac BIL)

IMOVINA

Vrijednost imovine (B001) na dan 31.12.2025. godine iznosi 125.629.883,49 eura
a čine ju:

- a) Nefinancijska imovina (B002) 121.773.053,33 eura
b) Financijska imovina (1) 3.856.830,16 eura

a) Nefinancijska imovina

| Konto | Opis | Nabavna vrijed. | Ispravak vrijed. | Sadašnja vrijed. |
|-------|-------------------------------|-----------------------|-----------------------|-----------------------|
| 02131 | Ceste | 709.306.255,79 | 589.495.595,88 | 119.810.659,91 |
| | 021 ceste | 709.306.255,79 | 589.495.595,88 | 119.810.659,91 |
| 02121 | Uredski objekti | 245.135,09 | 103.489,38 | 141.645,71 |
| 02149 | Ost.nesp.grad.obj | 3.929,68 | 3.929,68 | 0,00 |
| | 021 grad. obj. | 249.064,77 | 107.419,06 | 141.645,71 |
| 02211 | Računala i rač.opr. | 54.683,11 | 43.862,78 | 10.820,33 |
| 02212 | Uredski namještaj | 33.628,79 | 30.245,11 | 3.383,68 |
| 02219 | Ostala uredska oprema | 8.387,16 | 4.289,33 | 4.097,83 |
| 02221 | Radio i tv prijemnici | 1.200,70 | 799,79 | 400,91 |
| 02222 | Telefoni i ost.kom.ured. | 8.007,00 | 5.468,42 | 2.538,58 |
| 02231 | Oprema za grij.hlađenje | 14.556,42 | 13.377,77 | 1.178,65 |
| 02232 | Oprema za održ.prostorija | 2.525,97 | 2.525,97 | 0,00 |
| 02239 | Ostala oprema za održ.i zašt. | 1.272,50 | 530,25 | 742,25 |
| 02252 | Mjerni i kontrolni uređaji | 76.440,88 | 31.290,73 | 45.150,15 |
| 02259 | Ostali instrum.ured.i stroj. | 2.113,88 | 2.113,88 | 0,00 |
| | 022 Ukupno | 202.816,41 | 134.504,03 | 68.312,38 |
| 02311 | Osobni automobili | 77.838,97 | 67.890,52 | 9.948,45 |
| | 023 Ukupno | 77.838,97 | 67.890,52 | 9.948,45 |
| 02621 | Ulaganja u računalne progr. | 40.950,77 | 40.950,77 | 0,00 |
| | 026 Ukupno | 40.950,77 | 40.950,77 | 0,00 |
| | | 570.670,92 | 350.764,38 | |
| 04211 | Sitan inventar u upotrebi | 12.481,13 | | 12.481,13 |
| 04212 | Auto gume u upotrebi | 1.328,00 | | 1.328,00 |
| 04921 | Ispravak vrijed. Sitnog inv. | | 13.809,13 | -13.809,13 |
| | 04 Ukupno | 13.809,13 | 13.809,13 | 0,00 |
| 05113 | Grad.objekti u pripremi | 1.742.486,88 | | 1.742.486,88 |
| | 051 Ukupno | 1.742.486,88 | | 1.742.486,88 |
| | Sveukupno kn: | 711.633.222,72 | 589.860.169,39 | 121.773.053,33 |



b) Financijska imovina (1)

Novac u banci i blagajni

Promet po računu odvija se putem redovnog računa i izdvojenih računa u sustavu riznice. Prema odredbama Zakona o porezu na dohodak (NN 115/16., 106/18., 121/19, 151/22 i 114/23. i 152/24.) i Pravilnika o porezu na dohodak (NN 10/17., 128/17., 106/18., 1/19, 80/19, 1/20, 74/20, 1/21, 102/22, 104/22, 112/22, 156/22, 1/23, 3/23, 5/23 i 143/23) dozvoljena je isplata u gotovu novcu nekih primitaka, no tijekom 2025. godine nije bilo isplata kroz blagajnu niti imamo saldo.

Potraživanja za prihode poslovanja

Potraživanja obuhvaćaju potraživanja za prihode od imovine (od obavljanja osnovne djelatnosti), potraživanja za prihode temeljem ugovornih obaveza i potraživanja za troškove izdavanja rješenja pravnim i fizičkim osobama za izvođenje radova na cestama.

Potraživanja za prihode od imovine (164)

Potraživanja za prihode od imovine na 31. prosinca 2025. g. veći su za 10,7% u odnosu na isto razdoblje prethodne godine, a odnose se na neuplaćena sredstva STP za prosinac 2025.g.

Potraživanja za upravne i administrativne, pristojbe (165)

Potraživanja za upravne i administrativne pristojbe odnosno potraživanja za troškove izdavanja rješenja (suglasnosti) za izvođenje radova na cestama iznos 92,90 € .

Izmjene i dopune Pravilnika o proračunskom računovodstvu i računskom planu objavljene u NN od 10. siječnja 2018. godine i NN154/2024. propisuju da se ispravak vrijednosti potraživanja obvezno provodi na kraju proračunske godine. Ispravak vrijednosti potraživanja provodi se zaduženjem odgovarajućeg osnovnog računa u razredu 9 Vlastiti izvori i odobrenjem odgovarajućeg računa ispravka vrijednosti potraživanja.

Pravilnikom o proračunskom računovodstvu i Računskom planu propisani su jedinstveni uvjeti, kriteriji i postupak za obavljanje ispravka vrijednosti potraživanja za sve obveznike primjene proračunskog računovodstva. Ispravak vrijednosti potraživanja na kraju godine obavlja se kako bi se u godišnjem financijskom izvještaju koji se sastavlja na obrascu: bilanca prikazali točni podaci o ukupnoj vrijednosti imovine, obveza i vlastitih izvora sa stanjem na dan 31. prosinca.

Ispravak vrijednosti potraživanja od 2025. godine obavlja se prema novim pravilima Ako se s naplatom potraživanja kasni više od dvije godine i/ili ako je nad dužnikom pokrenut stečajni i/ili likvidacijski postupak, vrijednost potraživanja ispravlja se po stopi od 100%.

Na računu 16514 – Potraživanja za ostale pristojbe i naknade proveden je ispravak vrijednosti potraživanja 100% odnosno 18,58 € (konto 169114).



OBVEZE I VLASTITI IZVORI

Obveze

- a) **Obveze za rashode poslovanja**
 - **Obveze za materijalne rashode**

Najznačajnija stavka u okviru materijalnih rashoda odnosi se na obveze prema izvođaču radova za redovno održavanje cesta. Ostale obveze za materijalne rashode su obveze za prosinac za izvršene usluge stanica za tehnički pregled, troškove telefona, energije, komunalne usluge i sl.

Tablica 1.: Dani zajmovi i primljene otplate – nemamo, stoga nije prikazana tablica.

Tablica 2.: Primljeni robni zajmovi i financijski najmovi – nemamo, stoga nije prikazana tablica.

Tablica 3.: Dospjele kamate na kredite i zajmove – nemamo, stoga nije prikazana tablica, ali na 31.12.2025. godine u poslovnim knjigama imamo evidentirane nedospjele kamate po kreditu Erste&Steiermarkische banka d.d. broj: 5002410200 u iznosu 12.669,88 eura.

- **Vlastiti izvori**

Vlastiti izvori sadrže vlastite izvore i ispravak vlastitih izvora, rezultat poslovanja, obračunate prihode poslovanja i izvanbilančne zapise. Na dan 31. prosinca 2025. godine iznose 121.773.053,33 €.

Promjene na vlastitim izvorima za nefinancijsku imovinu u odnosu na proteklo razdoblje rezultat su povećanje izvora za nabavu imovine i smanjenja izvora za pripadajući obračun ispravka vrijednosti imovine, knjižena Odluka o rasporedu rezultata, te promjene u vrijednosti i obujmu imovine.

- **Ispravak vlastitih izvora za obveze**

Na računu 91211 ispravak vlastitih izvora za obveze- evidentiran je iznos od 1.647.681,66 eura za uplaćeni dugoročni kredit Erste banke.

- **Višak/manjak prihoda i primitaka (šifra Y006)**

Na 31.12.2025. godine ukupni višak prihoda i primitaka iznosi 3.295.907,26 € dok je na 31.12.2024. godine ukupni višak iznosio 2.327.023,70 €, a sve zbog pažljivog trošenja ostvarenih prihoda s ciljem ušteda, istovremeno provodeći sve aktivnosti vezane za normalno održavanje cesta pod ingerencijom Županijske uprave za ceste BBŽ.

U ostvarenom višku prihoda i primitaka sadržana su kapitalna sredstva dodijeljena od MMPI u ukupnom iznosu 617.846,51€ (u iznosu 83.333,33 eura za provedbu Nacionalnog plana razvoja biciklističkog prometa za potporu građenja biciklističke infrastrukture na ŽC i LC i iznos od 534.513,18. eura za potporu održavanju, rekonstrukciji i građenju ŽC i LC).

Za navedena sredstva nije izvršena korekcija rezultata jer se će se utrošiti u 2026.g. Na temelju odluke o rasporedu rezultata u 2026. godini evidentirati će se s rezultata poslovanja na rezultat od nefinancijske imovine.

Na temelju Pravilnika o proračunskom računovodstvu i računskom planu rezultat poslovne godine utvrđuje se sučeljavanjem prihoda i rashoda, primitaka i izdataka na razini tekućeg razdoblja, koji se prebija sa prenesenim rezultatima po istovjetnim kategorijama iz ranijih razdoblja.



IZVANBILANČNI ZAPISI

Izvanbilančni zapisi iako izravno ne utječu na stanje imovine, obveza i izvora vlasništva niti na financijski rezultat obračunskog odnosno izvještajnog razdoblja, upućuju na mogućnost da se u budućnosti vrijednosti iskazane u izvanbilančnim zapisima mogu odraziti na stanje u bilanci.

S obzirom na navedeno, ustrojili smo izvanbilančnu evidenciju na računima 99151 aktiva i 99651 pasiva za sudske sporove u tijeku na 31.12.2025. godine u iznosu 107.689,34 € na temelju dobivenih podataka od Zajedničkog odvjetničkog ureda Bojan Doneski, Perica Medaković, Nera Panjkret, Antonio Mihoci i Kristna Burcar Štargl iz Garešnice, Pisarnica u Bjelovaru te Odvjetničkog ureda Puran Jugoslav iz Bjelovara.

| Tužitelj/Tuženik | Oznaka | Naziv suda | Iznos €: |
|------------------|--------------|--------------|------------|
| Privatna osoba | Pn-164/2022 | OPS Bjelovar | 62.278,09 |
| Privatna osoba | Pn-165/2018 | OPS Bjelovar | 3.553,35 |
| Pravna osoba | P-109/22 | TS Bjelovar | 10.830,43 |
| Pravna osoba | P-44724 | TS Bjelovar | 12.243,68 |
| Pravna osoba | Povrv-105/24 | TS Bjelovar | 7.285,98 |
| Pravna osoba | P-8/25 | TS Bjelovar | 9.524,25 |
| Ukupno € | | | 105.715,78 |

Također smo ustrojili izvanbilančnu evidenciju danih jamstava na računima 99121 aktiva i 9962 pasiva.

| Vjerovnik | Oznaka | Javni bilježnik | Iznos €: |
|--------------|--------------|----------------------------|----------|
| Pravna osoba | OV-7587/2023 | Marija Kustić, Bjelovar | 1.700,00 |
| Ukupno € | | | 1.700,00 |



Bilješke uz Obrazac PR-RAS za razdoblje 01.01.2025. do 31.12.2025. g.

Prihodi i primici, rashodi i izdaci za razdoblje od 01.01.2025. do 31.12.2025. godine ostvareni su kako slijedi:

PRIHODI

Tabelarni prikaz:

| BROJČANA OZNAKA I NAZIV | IZVORNI PLAN 2025.* | TEKUĆI PLAN ILI REBALANS 2025.* | OSTVARENJE/IZVRŠENJE 2025. | INDEKS** |
|--------------------------|---------------------|---------------------------------|----------------------------|-----------|
| 1 | 2 | 3 | 4 | 5=4/3*100 |
| PRIHODI POSLOVANJA | 6.188.530,19 | 7.632.106,48 | 7.052.029,07 | 92,39 |
| PRIMICI | 266.967,84 | 1.031.838,51 | 479.520,17 | 46,47 |
| UKUPNI PRIHODI I PRIMICI | 6.455.498,03 | 8.663.944,99 | 7.531.549,24 | 86,92 |

Ukupni prihodi i primici u razdoblju od 01.01. do 31.12.2025.g. ostvareni su u iznosu od 7.531.549,24 eura, što predstavlja povećanje od 16,67 % u odnosu na izvorni plan, odnosno smanjenje od 13,07 % u odnosu na posljednji rebalans.

Struktura ostvarenja:

1. Prihodi poslovanja

Plan: 6.188.530,19 eura, Rebalans: 7.632.106,48 eura, Ostvarenje: 7.052.029,07 eura
Ostvareno je povećanje od 13,95% u odnosu na plan, te smanjenje 7,61% u odnosu na rebalans.

2. Primici od financijske imovine i zaduživanja

Plan: 266.967,84 eura, Rebalans: 1.031.838,51 eura, Ostvarenje: 479.520,17 eura
Ostvareno je povećanje od 79,61% u odnosu na plan, ali smanjenje od 53,53% u odnosu na rebalans.

IZVJEŠTAJ O PRIHODIMA I RASHODIMA PREMA EKONOMSKOJ KLASIFIKACIJI sadrži prikaz prihoda i rashoda prema ekonomskoj klasifikaciji za izvještajno razdoblje prethodne, plan za proračunsku godinu, rebalans, te izvršenje za izvještajno razdoblje tekuće godine.

• **Prihodi poslovanja (razred 6)**

Prihodi poslovanja planirani su u iznosu od 6.188.530,19 eura, a rebalansom su povećani na 7.632.106,48 eura. U izvještajnom razdoblju ostvareni su u iznosu 7.052.029,07 eura, što predstavlja povećanje od 13,95 % u odnosu na izvorni plan, odnosno smanjenje od 7,61 % u odnosu na rebalans.

Tabelarni prikaz:

| BROJČANA OZNAKA I NAZIV | OSTVARENJE /IZVRŠENJE.2024. | IZVORNI PLAN 2025. | TEKUĆI PLAN 2025. | OSTVARENJE/IZVRŠENJE 2025. | INDEKS | INDEKS* |
|-------------------------|-----------------------------|--------------------|-------------------|----------------------------|-----------|-----------|
| 1 | 2 | 3 | 4 | 5 | 6=5/2*100 | 7=5/4*100 |
| PRIHODI UKUPNO | 6.502.733,60 | 6.188.530,19 | 7.632.106,48 | 7.052.029,07 | 108,45 | 92,40 |



REPUBLIKA HRVATSKA
BJELOVARSKO-BILOGORSKA ŽUPANIJA

ŽUPANIJSKA UPRAVA ZA CESTE
BJELOVARSKO-BILOGORSKE
ŽUPANIJEJ. Jelačića 2
43000 Bjelovar



Čine ih:

| | |
|--|-------------------|
| • Pomoći iz inozemstva i od subjekata unutar općeg proračuna | 1.500.355,83 eura |
| • Prihodi od imovine u iznosu | 5.541.502,67 eura |
| • Prihodi od upravnih i administrativnih pristojbi | 8.016,84 eura |
| • Prihodi od donacija (od fizičkih osoba) | 2.087,23 eura |
| • Kazne, upravne mjere i ostali prihodi | 66,50 eura |

• **Pomoći iz inozemstva i od subjekata unutar općeg proračuna**

Plan: 1.278.321,96 eura, Rebalans: 7.632.106,48 eura, Ostvareno: 1.500.355,83 eura
Ostvareno je povećanje 17,37% u odnosu na plan, ali smanjenje od 80,34% u odnosu na rebalans.

Čine ih:

1.Sredstva od Ministarstva mora, prometa i infrastrukture za potporu održavanju, rekonstrukciji i građenju županijskih i lokalnih cesta na temelju Odluke o dodjeli sredstava 2024.g. u iznosu 534.513,18 € uplaćena 30.12.2025.g. Navedena sredstva dužni smo utrošiti najkasnije do 31.12.2026.g. te o utrošku istih dostavljati Ministarstvu tromjesečna izvješća uz svu pripadajuću dokumentaciju koja predstavlja dokaz o utrošku istih te Finalno izvješće po konačnom utrošku.

2.Sredstva od MMPI za potporu građenja biciklističke infrastrukture na ŽC i LC u iznosu 83.333,33 € uplaćena dana 22.07.2025.g. posebni cilj je povećanje korištenja bicikala u svakodnevnim putovanjima Nacionalnog plana o čijem utrošku također imamo obvezu izvještavati MMPI i utrošiti ih najkasnije do 31.12.2026.g. što je definirano Ugovorom Ur.br.530-08-1-2-25-165. U Odluci o dodjeli sredstava od 10. lipnja 2025.g. propisani su uvjeti za biciklističku infrastrukturu te prihvatljivi troškovi za sufinanciranje.

3.Kapitalne pomoći iz općinskih proračuna u iznosu 862.509,32 € za izvanredno održavanje ŽC i LC koje ulaganje zajednički sufinancira Županijska uprava za ceste Bjelovarsko bilogorske županije i JLS na području koje se nalazi ta cesta. Sve prema potpisanim Sporazumima o zajedničkom sufinanciranju izvanrednog održavanja županijskih i lokalnih cesta s općinama i gradovima.

• **Prihodi od imovine**

Plan: 4.906.500,90 eura, Rebalans: 5.351.300,00 eura, Ostvareno: 5.541.502,67 eura
Ostvareno je povećanje od 12,94 % u odnosu na plan, odnosno povećanje od 3,55 % u odnosu na rebalans.

a) **Prihodi od nefinancijske imovine**

-Prihodi od naknada za ceste

Plan: 4.731.300,90 eura, Rebalans: 5.120.000,00 eura, Ostvareno: 5.317.361,22 eura
Ostvareno je povećanje od 12,39% u odnosu na plan, odnosno povećanje od 3,86% u odnosu na rebalans.

-Naknada za izvanredni prijevoz

Plan: 1.200,00 eura, Rebalans: 1.300,00 eura, Ostvareno: 1.817,22 eura.
Ostvareno je povećanje od 51,44% u odnosu na plan, odnosno povećanje od 39,79% u odnosu na rebalans.



REPUBLIKA HRVATSKA
BJELOVARSKO-BILOGORSKA ŽUPANIJA

ŽUPANIJSKA UPRAVA ZA CESTE
BJELOVARSKO-BILOGORSKE
ŽUPANIJEJ. Jelačića 2
43000 Bjelovar



-Naknade za korištenje cestovnog zemljišta (pravo služnosti)

Plan: 174.000,00 eura, Rebalans: 230.000,00 eura, Ostvareno: 222.324,23 eura.

Ostvareno je povećanje od 32,18% u odnosu na plan, ali smanjenje od 3,34% u odnosu na rebalans.

Na računu 64241 Naknade za ceste evidentiran je iznos 5.317.361,22 eura, odnosi se na naplatu godišnje naknade za uporabu javnih cesta što se plaća pri registraciji motornih i priključnih vozila sukladno čl. 4. Pravilnika o naplati godišnje naknade za uporabu javnih cesta (NN 130/12).

Naknada za ceste se naplaćuje po Pravilniku o visini godišnje naknade za uporabu javnih cesta (NN 96/15), s početkom primjene 01.01.2016. g. kojim je osnovna naknada ostala ista, ali je došlo do smanjenja korektivnih koeficijenata za određene kategorije vozila. U 2025. godini donesen je Pravilnik o izmjenama i dopuni Pravilnika o visini godišnje naknada za uporabu javnih cesta što se plaća pri registraciji motornih i priključnih vozila (NN 155/25.)

Dio naplaćenih sredstava godišnje naknade, koji pripada Županijskoj upravi za ceste, dužan je biti doznačen Gradu Bjelovaru, sukladno Pravilniku o izmjenama i dopunama Pravilnika o rasporedu sredstava za financiranje građenja i održavanja javnih cesta županijskim upravama za ceste, radi provedbe članka 108. stavka 2. podstavka 2. Zakona o cestama.

Županijske uprave za ceste, od ukupno primljenih sredstava, dužne su dio sredstava doznačiti gradovima s više od 35.000 stanovnika te gradovima koji su sjedišta županija. U slučaju Grada Bjelovara, iznos doznačenih sredstava iznosi 10,70 %.

Iznos se evidentira kao ostale obveze na osnovnom računu 27311, uz istovremeno evidentiranje odgođenih rashoda na osnovnom računu 19111 – rashodi budućih razdoblja.

Na računu 64242 evidentiran je iznos 1.817,22 eura naknada za izvanredni prijevoz koji smo ostvarili od Hrvatskih cesta d.o.o. mjesečnim doznakama.

Na računu 64244 evidentiran je iznos 222.324,23 € odnosi se na ostvarenu naknadu za osnivanje prava služnosti na cestovnom zemljištu javne ceste kako slijedi:

| Šifra Kupca | Naziv kupca | Iznos |
|----------------|--|---------------------|
| 8 | HT-Hrvatske telekom d.d. | 208.865,77 € |
| 31 | HEP - Operator distribucijskog sustava d.o.o.,Bj HEP - Operator distribucijskog sustava | 507,12 € |
| 51 | d.o.o.,Kc | 1.004,67 € |
| 192 | GRAD GRUBIŠNO POLJE | 1.125,48 € |
| 282 | OPĆINA ŠTEFANJE | 5,73 € |
| 1380 | HŽ Infrastruktura d.o.o. | 46,13 € |
| 1763 | HEP ODS d.o. o. ELEKTRA KOPRIVNICA | 225,15 € |
| 55 | Općina Kapela | 632,44 € |
| 3042 | Vodne usluge d.o.o. | 7.856,95 € |
| 3583 | PRO-PING d.o.o. | 151,24 € |
| 4752 | Komunalije vodne usluge d.o.o.,Čazma | 1.903,55 € |
| | Ukupno: | 222.324,23 € |



Temeljem čl. 86., st. 1., t. 12. u vezi čl. 87., st. 6. Zakona o cestama (NN 84/11, 22/13, 54/13, 148/13, 92/14, 110/19, 144/21, 114/22, 04/23, 133/23), Nositelj prava služnosti plaća Davatelju prava služnosti naknadu za osnivanje prava služnosti ili prava građenja na javnoj cesti u visini koju propisuje Vlada posebnom Odlukom.

Naknada za osnivanje prava služnosti na predmetnoj nekretnini obračunava se prema važećoj Odluci o visini naknade za osnivanje prava služnosti i prava građenja na javnoj cesti (NN 87/14), koja se usklađuje s godišnjim rastom indeksa cijena na malo koji objavljuje Državni zavod za statistiku.

- **Prihodi od upravnih i administrativnih pristojbi**

Plan: 3.707,33 eura, Rebalans: 3.750,00 eura, Ostvareno: 8.016,84 eura

Ostvareno je povećanje od 116,24% u odnosu na plan, odnosno povećanje 113,78% u odnosu na rebalans.

Odnose se na prihode koje ostvarujemo izdavanjem suglasnosti za izgradnju priključaka i prilaza na javne ceste i rješenja za prilagođavanje priključaka i prilaza na javne ceste iz čl. 51. Zakona o cestama, te dozvola za obavljanje izvanrednog prijevoza i rješenja za prekomjernu uporabu javnih cesta iz čl. 49. Zakona o cestama.

- **Prihodi od prodaje proizvoda i robe, te pruženih usluga, prihodi od donacija**

Plan: 1.207,33 eura, Rebalans: 1.837,23 eura, Ostvareno: 2.087,23 eura

Ostvareno je povećanje od 72,87% u odnosu na plan, odnosno povećanje od 13,60% u odnosu na rebalans, a čine ih kapitalne donacije zaposlenih čija nabavka mobilnih uređaja prelazi limit propisan Pravilnikom.

PRIMICI

8.1. Primici od financijske imovine (razred 8)

| BROJČANA OZNAKA I NAZIV | OSTVARENJE/IZVRŠENJE2024. | IZVORNI PLAN ILI REBALANS 2025.* | TEKUĆI PLAN 2025.* | OSTVARENJE/IZVRŠENJE 2025. | INDEKS | INDEKS** |
|--|---------------------------|----------------------------------|--------------------|----------------------------|-----------|-----------|
| 1 | 2 | 3 | 4 | 5 | 6=5/2*100 | 7=5/4*100 |
| 8 PRIMICI OD FINANCIJSKE IMOVINE I ZADUŽIVANJA | 1.168.161,49 | 266.967,84 | 1.031.838,51 | 479.520,17 | 41,05 | 46,47 |

- **Primici od zaduživanja**

Plan: 266.967,84 eura, Rebalans: 1.031.838,51 eura, Ostvareno: 479.520,17 eura.

Ostvareno je povećanje od 79,61% u odnosu na plan, odnosno smanjenje od 53,53% u odnosu na rebalans.

Odnose se na primljene kredite od tuzemnih kreditnih institucija izvan javnog sektora.

Na sjednici Upravnog vijeća Županijske uprave za ceste Bjelovarsko bilogorske županije dana 27.02.2024. godine donijeta je Odluka o kreditnom zaduženju u svrhu kapitalnog ulaganja u cestovnu infrastrukturu, odnosno potrebe financiranja sanacije, modernizacije i rekonstrukcije ŽC i LC te



podizanja kvalitete cesta kojima upravljamo u iznosu 2.200.000,00 eura sukladno ponudi Erste&Steiermarkische banka d.d.

Dobivanjem suglasnosti za dugoročno kreditno zaduživanje temeljem Odluke županijske skupštine od 15.ožujka 2024. godine, URBROJ:2103-01-24-3, KLASA: 025-01/24-02/07 sklopljen je Ugovor o kreditu broj: 5002410200 dana 01.07.2024.godine s kreditorom Erste&Steiermarkische bankom na iznos 2.200.000,00 eura.

Način korištenja kredita ugovoren je plaćanjem na transakcijski račun dobavljača/izvođača radova za investicijsko ulaganje - sanaciju, modernizaciju i rekonstrukciju cesta kojima upravlja Županijska uprava za ceste Bjelovarsko bilogorske županije. Rok korištenja kredita je do 30.06.2026. godine.

Tijekom 2025. godine iskorišten je kredit u iznosu 479.520,17 eura, dok će se preostali iznos iskoristiti u 2026. godini.

RASHODI

Tabelarni prikaz:

| BROJČANA OZNAKA I NAZIV | OSTVARENJE/IZVRŠENJE 2024. | IZVORNI PLAN 2025. | TEKUĆI PLAN 2025. | OSTVARENJE/IZVRŠENJE 2025. | INDEKS | INDEKS** |
|-------------------------|----------------------------|--------------------|-------------------|----------------------------|-----------|-----------|
| 1 | 2 | 3 | 4 | 5 | 6=5/2*100 | 7=5/4*100 |
| UKUPNI RASHODI | 6.585.483,52 | 6.455.498,03 | 9.487.738,26 | 6.562.665,70 | 99,65 | 69,17 |

Plan: 6.455.498,03 eura, Rebalans: 9.487.738,26 eura, Ostvareno: 6.562.665,70 eura

Za 2025. godinu planirani rashodi i izdaci iznosili su 6.455.498,03 eura, dok su posljednjim rebalansom povećani na 9.487.738,20 eura. U izvještajnom razdoblju ostvareni su u iznosu od 6.562.665,70 eura, što predstavlja povećanje od 1,66 % u odnosu na izvorni plan, odnosno smanjenje od 30,83 % u odnosu na tekući plan (rebalans).

Ukupne rashode i izdatke čine rashodi poslovanja, rashodi za nabavu nefinancijske imovine te izdaci za financijsku imovinu i otplatu zajmova.

Tabelarni prikaz:

| BROJČANA OZNAKA I NAZIV | OSTVARENJE/IZVRŠENJE 2024. | IZVORNI PLAN 2025. | TEKUĆI PLAN 2025. | OSTVARENJE/IZVRŠENJE 2025. | INDEKS | INDEKS** |
|--|----------------------------|--------------------|-------------------|----------------------------|-----------|-----------|
| 1 | 2 | 3 | 4 | 5 | 6=5/2*100 | 7=5/4*100 |
| UKUPNO RASHODI | 6.585.483,52 | 6.455.498,03 | 9.487.738,20 | 6.562.665,70 | 99,65 | 69,17 |
| RASHODI POSLOVANJA | 3.382.296,88 | 4.068.215,22 | 4.640.600,42 | 3.811.487,49 | 138,19 | 82,13 |
| RASHODI ZA NABAVU NEFINANCIJSKE IMOVINE | 3.203.186,64 | 2.230.139,93 | 4.847.137,84 | 2.751.178,21 | 58,96 | 38,96 |
| IZDACI ZA FINANCIJSKU IMOVINU I OTPLATE ZAJMOVA-glavnica | 0,00 | 157.142,88 | 0,00 | 0,00 | 0,00 | 0,00 |

Rashodi poslovanja

Plan: 4.068.215,22 eura, Rebalans: 4.640.600,42 eura, Ostvareno: 3.811.487,49 eura

Ostvareno je smanjenje od 6,31% u odnosu na plan, odnosno smanjenje od 17,87% u odnosu na rebalans.

Rashodi za nabavu nefinancijske imovine

Plan: 2.230.139,93 eura, Rebalans: 4.847.137,84 eura, Ostvareno: 2.751.178,21 eura



Ostvareno je povećanje od 23,36% u odnosu na plan, dok je ostvareno i smanjenje od 43,24% u odnosu na rebalans.

Izdaci u iznosu

Plan: 157.142,88 eura, Rebalans: 0,00 eura, Ostvareno: 0,00 eura

Ostvareno je smanjenje od 100% u odnosu na plan, no rebalansom za 2025. godinu nisu planirani izdaci jer je otplata kredita prolongirana za 2026.godinu., stoga nema povećanja, niti smanjenja.

Rashodi poslovanja (razred 3)

| BROJČANA OZNAKA I NAZIV | OSTVARENJE/ IZVRŠENJE 2024. | IZVORNI PLAN 2025 * | TEKUĆI PLAN 2025 * | OSTVARENJE/ IZVRŠENJE 2025. | INDEKS | INDEKS** |
|-------------------------|-----------------------------|---------------------|--------------------|-----------------------------|-----------|-----------|
| 1 | 2 | 3 | 4 | 5 | 6=5/2*100 | 7=5/4*100 |
| RASHODI POSLOVANJA | 3 382.296,88 | 4.068.215,22 | 4.640.600,42 | 3.811.487,49 | 112,69 | 82,13 |

31 Rashodi za zaposlene

Plan: 365.805,00 eura, Rebalans: 594.432,00 eura, Ostvareno: 475.792,35 eura.

Ostvareno je povećanje od 30,07% u odnosu na plan, ali smanjenje od 19,96% u odnosu na rebalans.

Tijekom 2025. godine došlo je do povećanja broja zaposlenih zbog organizacijskih i kadrovskih potreba. Zaposlenica koja je obavljala računovodstveno-financijske poslove koristila je dugotrajno bolovanje uslijed operativnog zahvata, nakon kojeg je oporavak trajao nekoliko mjeseci. S danom 31.12.2025. godine dvije djelatnice stekle su uvjete za starosnu mirovinu.

Slijedom navedenog, provedeno je osposobljavanje nove zaposlenice za samostalan rad na tim poslovima, kao i zapošljavanje Voditelja odjela za građenje i izvanredno održavanje županijskih i lokalnih cesta.

32 Materijalni rashodi

Plan: 3.156.104,00 eura, Rebalans: 3.272.757,82 eura, Ostvareno: 2.568.998,54 eura.

Ostvareno je smanjenje od 18,60% u odnosu na plan, te smanjenje od 21,51% u odnosu na rebalans.

321 Naknade troškova zaposlenima

Plan: 34.100,00 eura, Rebalans: 24.500,00 eura, Ostvareno: 22.235,40 eura

Ostvareno je smanjenje od 34,79% u odnosu na plan, te smanjenje od 9,24% u odnosu na rebalans.

Naknade troškova zaposlenima se odnose na troškove službenih putovanja zaposlenih, stručno usavršavanje zaposlenih, naknade za prijevoz s posla i na posao i dr.

322 Rashodi za materijal i energiju

Plan: 56.350,00 eura, Rebalans: 49.284,15 eura, Ostvareno: 34.628,33 eura

Ostvareno je smanjenje od 38,55% u odnosu na plan, odnosno smanjenje od 29,74% u odnosu na rebalans.

Rashodi za materijal i energiju se odnose na rashode za uredski materijal, energiju, nabavu sitnog inventara i dr.

323 Rashodi za usluge



Plan: 2.940.717,00 eura, Rebalans: 3.055.695,91 eura, Ostvareno: 3.365.735,96 eura
Ostvareno je povećanje od 14,46% u odnosu na plan, odnosno povećanje 10,15% u odnosu na rebalans. Rashodi za usluge se odnose na rashode za usluge tekućeg i investicijskog održavanja cesta, komunalne usluge, usluge promidžbe i informiranja, usluge telefona, pošte i prijevoza, zakupnine i najamnine, računalne usluge i ostalo.

329 Ostali nespomenuti rashodi poslovanja

Plan: 124.937,00 eura, Rebalans: 142.277,76 eura, Ostvareno: 146.398,85 eura

Ostvareno je povećanje od 17,18% u odnosu na plan, odnosno povećanje 2,9% u odnosu na rebalans. Ostali nespomenuti rashodi poslovanja odnose se na naknade za rad predstavničkih tijela-upravnog vijeća, premije osiguranja, reprezentaciju, članarine, pristojbe i naknade, troškove sudskih postupaka te ostale nespomenute rashode poslovanja.

U okviru ostalih nespomenutih rashoda poslovanja evidentiran je značajniji iznos u ukupnoj visini od 129.928,82 eura, koji se najvećim dijelom odnosi na pristojbe i naknade, i to: vodoprivrednu naknadu u iznosu od 58.402,90 eura, te povrate naknada za ceste osobama s invaliditetom i za odjavljena vozila u iznosu od 60.737,77 eura.

34 Financijski rashodi

342 Kamate za primljene kredite

Plan: 73.246,22 eura, Rebalans: 45.000,00 eura, Ostvareno: 45.405,10 eura

Ostvareno je smanjenje od 38,01%, u odnosu na izvorni plan, odnosno povećanje od 0,90% u odnosu na posljednji rebalans.

343 Ostali financijski rashodi

Plan: 1.760,00 eura, Rebalans: 159.110,60 eura, Ostvareno: 159.532,00 eura

Ostvareno je znatno povećanje u odnosu na izvorni plan, odnosno povećanje od 0,26% u odnosu na posljednji rebalans. Povećanje se odnosi na zatezne kamate u iznosu 152.554,32 eura od trgovačkog društva Ceste d.d., te povećanja cijena za bankarske usluge i usluge platnog prometa.

36 Pomoći dane u inozemstvo i unutar općeg proračuna

363 Pomoći unutar općeg proračuna

Plan: 462.000,00 eura, Rebalans: 560.000,00 eura, Ostvareno: 561.759,50 eura

Ostvareno je povećanje od 21,59% u odnosu na izvorni plan, odnosno povećanje od 0,31% u odnosu na posljednji rebalans. Odnose se na dio sredstava godišnje naknade za uporabu javnih cesta u visini od 10,70 %, umanjeno za 10,70 % obveza za usluge stanica za tehničke preglede, te za povrate naknada odobrene od strane Ministarstva mora, prometa i infrastrukture.

Sukladno članku 8. stavku 2. Pravilnika o naplati godišnje naknade za uporabu javnih cesta koja se plaća pri registraciji motornih i priključnih vozila (NN 130/12), Županijska uprava za ceste i Grad Bjelovar snose troškove izdataka za rad stanica za tehnički pregled razmjerno udjelu u prihodu od godišnje naknade.

Račune stanica za tehnički pregled Županijska uprava za ceste evidentira kao obvezu u ukupnom iznosu, dok kao rashod priznaje isključivo razmjerni dio koji se odnosi na njezin udio, uz istodobno evidentiranje potraživanja od Grada za njegov dio sudjelovanja u trošku.



38 Ostali rashodi

383 kazne penali i naknade štete

Naknada šteta fizičkim ili pravnim osobama – rashodi nisu ostvareni.

Obračunati prihodi poslovanja

96 obračunati prihodi poslovanja - nenaplaćeni

Na računu 9642 evidentirana su nenaplaćena potraživanja od STP-a za naknade za ceste koje se plaćaju kod registracije vozila te potraživanja za korištenje cestovnog zemljišta (prava služnosti).

Na računu 9651 obračunate su naknade troškova za izdavanje suglasnosti, potvrda na projekte itd.

Na računu 9642 evidentirana su nenaplaćena potraživanja od STP-a za naknade za ceste koje se plaćaju kod registracije vozila te potraživanja za korištenje cestovnog zemljišta (prava služnosti).

Na računu 9651 obračunate su naknade troškova za izdavanje suglasnosti, potvrda na projekte itd.

- **Rashodi za nabavu nefinancijske imovine (razred 4)**

Tabelarni prikaz:

| BROJČANA OZNAKA I NAZIV | OSTVARENJE/IZVRŠENJE 2024. | IZVORNI PLAN 2025. | TEKUĆI PLAN 2025. | OSTVARENJE/IZVRŠENJE 2025. | INDEKS | IN-DEKS** |
|---|----------------------------|--------------------|-------------------|----------------------------|-------------|-------------|
| 1 | 2 | 3 | 4 | 5 | $6=5/2*100$ | $7=5/4*100$ |
| RASHODI ZA NABAVU NEFINANCIJSKE IMOVINE | 3.203.186,64 | 2.230.139,93 | 4.847.137,84 | 2.751.178,21 | 85,89 | 56,76 |

422 Postrojenja i oprema

Plan: 46.105,00 eura, Rebalans: 51.384,90 eura, Ostvareno: 12.870,41 euro

Ostvareno je smanjenje od 72,08% u odnosu na plan, te smanjenje od 74,95% u odnosu na rebalans.

Na računu 4221 evidentiran je rashod za nabavu nove računalne opreme, mobilni uređaji i kopirni uređaj.

451 Dodatna ulaganja na građevinskim objektima

Plan: 2.184.034,93 eura, Rebalans: 4.795.752,94 eura, Ostvareno: 2.738.307,80 eura

Ostvareno je povećanje od 25,38% u odnosu na plan, ali smanjenje od 42,90% u odnosu na rebalans.

Na računu 4511 evidentirani su rashodi dodatnih ulaganja u županijske i lokalne ceste kojima upravljamo nakon provedenih postupaka javne nabave, potpisanih Ugovora s izvođačima i okončanim situacijama. Također smo ostvarili dodatna ulaganja u uredske prostore.



IZDACI

- **Izdaci za financijsku imovinu i otplate zajmova**

Izdaci za otplatu zajmova nisu ostvareni tijekom 2025. godine jer prva rata kredita dospijeva na naplatu 30.09.2026. godine. Otplata kredita je u 28 jednakih tromjesečnih rata tako da je rok vraćanja 31.12.2032. godine.

- **Višak/manjak prihoda i primitaka**

Na temelju Pravilnika o proračunskom računovodstvu i računskom planu rezultat poslovne godine utvrđuje se sučeljavanjem prihoda i rashoda, primitaka i izdataka na razini tekućeg razdoblja, koji se prebija sa prenesenim rezultatima po istovjetnim kategorijama iz ranijih razdoblja.

Bilješke uz Obrazac PROMJENE U VIJEDNOSTI IMOVINE I OBVEZA na dan 31. prosinca 2025. (Obrazac P-VRIO)

Promjene u obujmu nefinancijske imovine u iznosu od 518.124,38 eura

Smanjenje obujma nefinancijske imovine evidentirano je u ukupnom iznosu od 518.124,38 eura.

Do smanjenja je došlo zbog rashodovanja neupotrebljive i dotrajale imovine. Navedena promjena proknjižena je na temelju prijedloga Inventurne komisije, te Odluke ravnateljice.

Nadalje, smanjenje obujma nefinancijske imovine evidentirano je i zbog isknjiženja lokalne ceste oznake LC26094, sukladno Odluci o razvrstavanju javnih cesta (NN 109/25) te članku 4. i članku 7. Pravilnika o prijenosu javnih i nerazvrstanih cesta (NN 86/12).

Prema podacima utvrđenima obavljenom inventurom, ukupna duljina ceste LC26094 iznosi 5.975 m, od čega je na Županijsku upravu za ceste Bjelovarsko-bilogorske županije prethodno pripadalo 5.030 m, dok prema novom razvrstavanju u nadležnosti ostaje 0,480 km.

Bilješke uz Obrazac OBVEZE na dan 31.12.2025. godine

U odnosu na isto razdoblje prethodne godine stanje obveza je znatno povećano zbog kreditnog zaduženja.

Stanje obveza za kraju izvještajnog razdoblja iznosi 2.150.572,70 eura

Dospjele obveze na 31.12.2025. godine iznose 39.034,29 eura

Nedospjele obveze na 31.12.2025. godine iznose 2.111.538,41 eura

Dospjele obaveze odnose na neplaćenu OK partnera Grad Bjelovar studeni 2025.godine s valutom plaćanja 30.11.2025. godine.

Nedospjele obaveze odnose se na: obveze po kreditnom zaduženju u iznosu 1.168.161,49 eura s početkom otplate u 2026. godini i na račune s valutom plaćanja u 2026. godini za usluge redovnog održavanja, režijske troškove, plaće za 12. mjesec i dr.



6. Zaključak

Prema Godišnjem izvješću o radu za 2025., Županijska uprava za ceste Bjelovarsko-bilogorske županije osigurala je stabilnu financijsku situaciju i dodatno ojačala temelje za razvoj prometne infrastrukture. Prihodi su porasli 16,67%, dok je realizacija rashoda bila 93,68% plana, a ulaganja u izvanredno održavanje cesta porasla su 34,93%, povećavajući ukupni višak sredstava.

Sukladno postavljenim ciljevima i potrebi kontinuiranog održavanja županijskih i lokalnih cesta – radi sprječavanja daljnjeg propadanja, osiguranja sigurnog i nesmetanog odvijanja prometa, smanjenja troškova korisnika kroz poboljšanje stanja kolničke infrastrukture te zaštite okoliša od štetnih utjecaja cestovnog prometa – može se zaključiti da je uprava u 2025. godini uspješno ostvarila svoju misiju. Njezina je zadaća osigurati sigurnu, učinkovitu i održivu prometnu infrastrukturu koja odgovara potrebama svih korisnika.

Ceste ne predstavljaju isključivo prometnu infrastrukturu, već i ključan čimbenik povezanosti lokalnih zajednica, gospodarskog razvoja i ukupne kvalitete života. Stoga pred Županijskom upravom za ceste BBŽ stoji trajna obveza ne samo održavanja postojeće cestovne mreže, već i njezine sustavne modernizacije te razvoja novih rješenja kojima će se građanima omogućiti brži, sigurniji i kvalitetniji pristup mjestima stanovanja, rada, obrazovanja i drugim važnim sadržajima.

U narednom razdoblju prioritet ostaje modernizacija cestovne infrastrukture, priprema projektne dokumentacije, rješavanje imovinsko-pravnih odnosa te racionalno upravljanje javnim sredstvima. Pri planiranju budućih aktivnosti vodit će se računa o realnim financijskim mogućnostima, dostupnim izvorima prihoda, zakonskim obvezama iz redovitog održavanja cesta, stanju cestovne mreže te prihodima koji se mogu ostvariti iz svih raspoloživih izvora financiranja.

Strateško planiranje Županijske uprave za ceste omogućuje odgovorno upravljanje raspoloživim resursima i dodatna ulaganja u projekte usmjerene na unaprjeđenje sigurnosti, učinkovitosti i pristupačnosti javnih cesta. Predanost u radu i kontinuirana suradnja sa svim dionicima, uključujući građane, doprinosi zajedničkom ostvarivanju ciljeva od posebne važnosti za kvalitetu života na području Bjelovarsko-bilogorske županije.

Ostvarena je razina likvidnosti koja omogućuje pravodobno podmirivanje svih zakonskih i ugovorenih obveza. Analizom financijskog poslovanja prethodnih godina Upravno vijeće donijelo je odluku o sukcesivnom pokriću prenesenog manjka kroz naredna razdoblja, uz utvrđivanje mjera za osiguranje pozitivnog i stabilnog poslovanja. Pažljivim i racionalnim upravljanjem ostvarenim prihodima pokriven je manjak prihoda i primitaka iz prethodnih godina, uz istodobno provođenje svih aktivnosti redovitog održavanja cesta u nadležnosti Županijske uprave za ceste Bjelovarsko-bilogorske županije.

Financijski dio izvješća izradila je
Tamara Konjević

Stručni referent za materijalno-financijske poslove

