

UPRAVNO VIJEĆE

Klasa: 340-09-26-05/14

Ur. broj: 345-05-01-01-1-26/486-2

Bjelovar, 14.04.2026.

Na temelju članka 12. Odluke o osnivanju Županijske uprave za ceste Bjelovarsko-bilogorske županije (Županijski glasnik broj 19/05), Odluke o izmjenama i dopunama Odluke o osnivanju Županijske uprave za ceste Bjelovarsko-bilogorske županije te Rješenja o imenovanju Upravnog vijeća Županijske uprave za ceste, Upravno vijeće Županijske uprave za ceste Bjelovarsko-bilogorske županije na sjednici održanoj 27.3.2026. godine donosi sljedeći

ZAKLJUČAK

O prihvatanju Godišnjeg izvještaja o izvršenju operativnog programa građenja i održavanja ŽC i LC ŽUC-a BBŽ – 2025. godine.

Članak 1.

Prihvata se odluka izvještaja o izvršenju operativnog programa građenja i održavanja ŽC i LC ŽUC-a BBŽ – 2025. godine.

Članak 2.

Ovaj zaključak objavit će se na web stranicama Županijske uprave za ceste.

Članak 3.

Ovaj zaključak stupa na snagu s danom donošenja.

Predsjednik Upravnog vijeća

Vedran Cindrić





REPUBLIKA HRVATSKA
BJELOVARSKO-BILOGORSKA ŽUPANIJA

ŽUPANIJSKA UPRAVA ZA CESTE
BJELOVARSKO-BILOGORSKE ŽUPANIJE
J. Jelačića 2
43000 Bjelovar



**GODIŠNJI IZVJEŠTAJ O IZVRŠENJU
OPERATIVNOG PROGRAMA GRAĐENJA I ODRŽAVANJA ŽC I LC
ŽUPANIJSKE UPRAVE ZA CESTE
BJELOVARSKO-BILOGORSKE ŽUPANIJE
ZA 2025. GODINU**

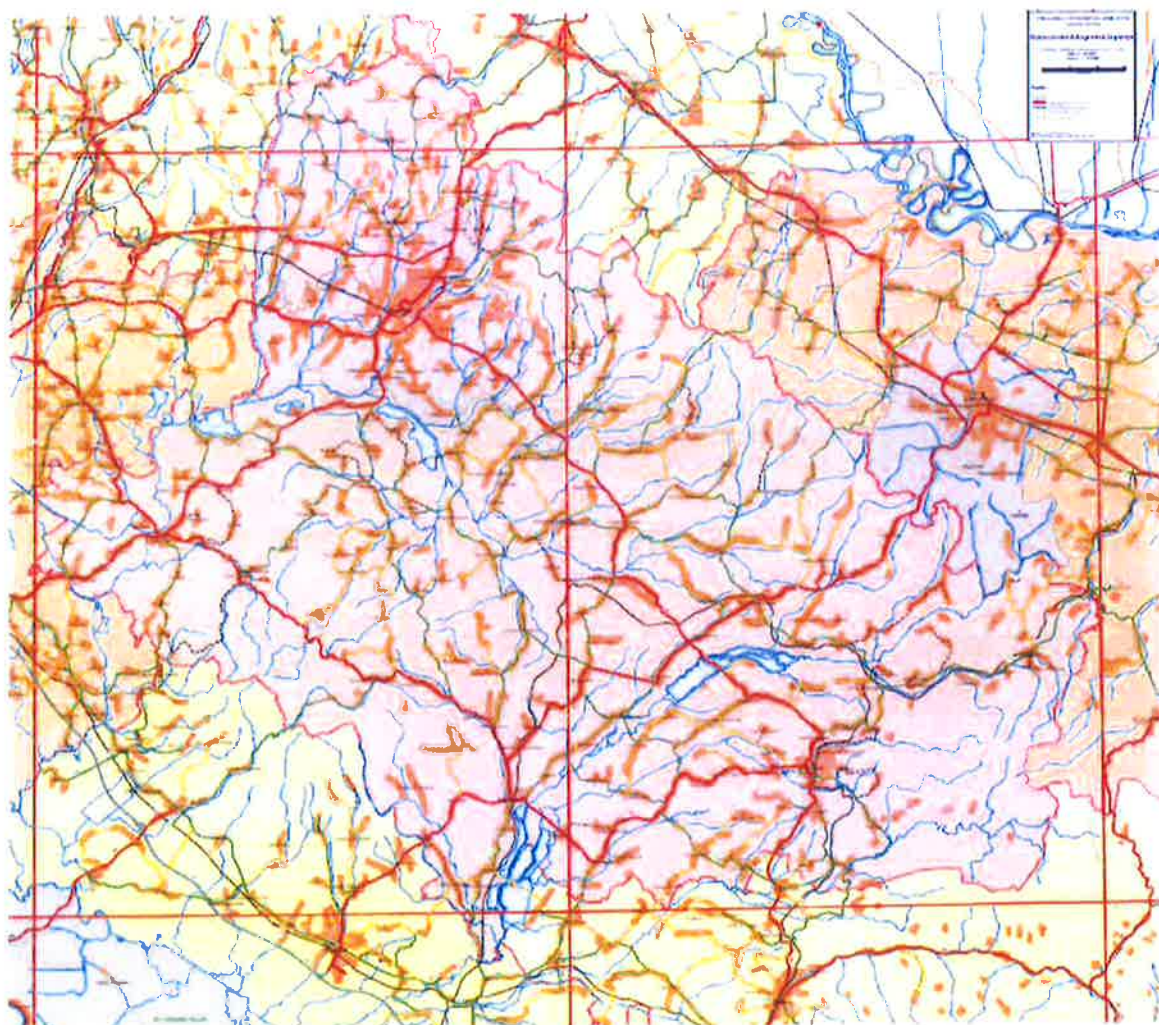

Bjelovar, veljača 2026. g.



SADRŽAJ:

- 1. UVOD**
- 2. SREDSTVA ZA FINANCIRANJE PROGRAMA**
- 3. ODREĐIVANJE RAZINE PREDNOSTI ODRŽAVANJA**
- 4. ODRŽAVANJE ŽUPANIJSKIH I LOKALNIH CESTA**
- 5. IZVJEŠĆE O IZVRŠENJU PROGRAMA ODRŽAVANJA ŽUPANIJSKIH I LOKALNIH CESTA**
 - 5.1 Redovno održavanje**
 - 5.2 Izvanredno održavanje**
 - 5.3 Građenje i rekonstrukcija**
- 6. PLANIRANA ULAGANJA ZA IZRADU PROJEKTNE DOKUMENTACIJE I IZRADU GEODTESKIH ELABORATA**
- 7. REKAPITUALCIJA PLANIRANIH TROŠKOVA REDOVNOG I IZVANREDNOG ODRŽAVANJA ŽUPANIJSKIH I LOKALNIH CESTA NA PODRUČJU BJELOVARSKO- BILOGORSKE ŽUPANIJE**
- 8. TEHNIČKA KATEGORIZACIJA ŽUPANIJSKIH I LOKALNIH CESTA NA PODRUČJU BJELOVARSKO- BILOGORSKE ŽUPANIJE**
- 9. ZAKLJUČAK**



1. UVOD

Na temelju članka 22. Zakona o cestama (NN 84/11, 22/13, 54/13, 92/14, 110/19, 144/21, 114/22), te sukladno odredbama Pravilnika o održavanju cesta (NN 90/14 i 3/21), Upravno vijeće Županijske uprave za ceste Bjelovarsko- bilogorske županije, na 34. sjednici održanoj 14. listopada 2024. godine, utvrdilo je P L A N održavanja, građenja i rekonstrukcije županijskih i lokalnih cesta na području Bjelovarsko- bilogorske županije za 2025. godinu. Rebalans I, te Rebalans II., sukladno 41. sjednici održanoj 28.10.2025.godine.

Godišnjim planom, ali i njihovim rebalansima utvrđen je način građenja i održavanja županijskih cesta i lokalnih cesta u ukupnoj dužini od 752,391 kilometra (LC = 283,474 km i ŽC = 468,917 km), koji proizlazi iz Zakona o cestama i Pravilnika o održavanju cesta.

Sukladno članku 8. Pravilnika o održavanju cesta i članku 22. Zakona o cestama, Županijska uprava za ceste donosi godišnji plan održavanja županijskih i lokalnih cesta. Temeljem navedenog Zakona o cestama, županijske uprave za ceste dužne su donijeti godišnji plan održavanja i građenja javnih cesta sukladno propisanom postupku i rokovima izrade i donošenja državnog proračuna i proračuna županija. Godišnji plan mora biti usuglašen s programom građenja i održavanja javnih cesta kojeg je donijela Vlada Republike Hrvatske za razdoblje od četiri godine. Prema Zakonu o cestama Županijska uprava za ceste Bjelovarsko-bilogorske županije obavlja djelatnosti održavanja i građenja županijskih i lokalnih cesta na području Bjelovarsko-bilogorske županije, tj. organizira radove redovitog i izvanrednog održavanja i zaštite županijskih i lokalnih cesta prema Pravilniku o održavanju i zaštiti javnih cesta te organizira rekonstrukciju i izgradnju (modernizaciju) županijskih i lokalnih cesta. Odlukom o razvrstavanju javnih cesta (NN 109/25) i Odlukom o izmjenama i dopuni Odluke o razvrstavanju javnih cesta (NN 118/25), Županijska uprava za ceste Bjelovarsko- bilogorske županije ima u nadležnosti 54 županijskih i 71 lokalnih ceste izgrađene s različitim kolničkim konstrukcijama: suvremenim (asfaltni, bitošljunak), raznih širina te različitih stanja kolničke konstrukcije (stupnja oštećenosti). Po trenutno važećoj Odluci o razvrstavanju cesta razvrstano je 752,391 km županijskih i lokalnih cesta.

Sukladno donesenim planovima, donosimo Izvršenje za 2025. godinu.

U 2025. godini održavanje se provodilo na način:

- redovito održavanje provodilo se sukladno zakonskim propisima i četverogodišnjem programu;
- nastavilo se s izradom projektne dokumentacije, ishodenjem dozvola, izradom geodetskih elaborata, te rješavanjem imovinsko-pravnih odnosa radi pripreme budućih investicija.

Radovi na redovitom održavanju županijskih i lokalnih cesta su financirani prvenstveno iz godišnje naknade za uporabu javnih cesta što se plaća pri registraciji motornih i priključnih vozila. Radovi su se izvodili na bazi razina prednosti prema stanju kolnika i u skladu sa Zakonom o cestama i Pravilnikom o održavanju javnih cesta. Opseg pojedinih radova i rokovi za njihovo izvođenje određivali su se ovisno o vrsti javne ceste, njezine namjene, prometne funkcije, veličine i vrste prometa.



REPUBLIKA HRVATSKA
BJELOVARSKO-BILOGORSKA ŽUPANIJA

ŽUPANIJSKA UPRAVA ZA CESTE
BJELOVARSKO-BILOGORSKE ŽUPANIJE
J. Jelačića 2
43000 Bjelovar



Ovisno o značajkama, radovi se razvrstavaju u slijedeće osnovne skupine:

1. neodgodive radove – čije bi neizvođenje moglo ugroziti sigurnost odvijanja prometa;
2. nužno potrebne radove – koji se izvode sukladno planu i utvrđenim rokovima;
3. bitne radove za trajno očuvanje javne ceste i njene funkcionalnosti – čije neizvođenje ne bi ugrozilo javnu cestu niti sigurnost odvijanja prometa, a koji se izvode u skladu s planom.
4. te na skupinu aktivnosti koje se nužno poduzimaju u zimskom periodu (zimska služba)



2. SREDSTVA ZA FINANCIRANJE PROGRAMA

Izvori sredstava za financiranje javnih cesta utvrđeni su člankom 86. Zakona o cestama, a proizlaze iz:

- godišnja naknada za uporabu javnih cesta, koja se plaća pri registraciji motornih i priključnih vozila;
- cestarina za uporabu autoceste i objekta s naplatom (most, tunel, vijadukt i slično);
- naknada za uporabu javnih cesta motornim i priključnim vozilima registriranim izvan Republike Hrvatske;
- naknada za izvanredni prijevoz;
- naknada za prekomjernu uporabu;
- korisnička naknada;
- naknada za korištenje cestovnog zemljišta;
- naknada za obavljanje pratećih djelatnosti;
- naknada za koncesije;
- sredstva državnog proračuna;
- naknada za financiranje građenja i održavanja javnih cesta;
- naknada za osnivanje prava služnosti i prava građenja na javnoj cesti;
- ostalih izvora.

Neki od navedenih izvora ne odnose se na ŽUC BBŽ.

Pojašnjenje predvidivih iznosa pojedinih izvora financiranja:

1. Godišnja naknada za uporabu javnih cesta što se plaća pri registraciji motornih i priključnih vozila

Ovo je bio i ostao najznačajniji izvor financiranja Županijske uprave za ceste Bjelovarsko-bilogorske županije.

2. Naknada za izvanredni prijevoz:

Prema Pravilniku o izvanrednom prijevozu (NN 92/18, 45/20, 47/23) dozvolu za izvanredni prijevoz, a samim tim i naplatu troškova izvanrednog prijevoza provode Hrvatske ceste ako je izvanredni prijevoz započeo na državnoj cesti ili ako dijelom prolazi po državnoj cesti, a Županijska uprava ako je započeo na županijskoj ili lokalnoj cesti i ako prolazi samo županijskim i lokalnim cestama.

3. Naknada za prekomjernu uporabu javne ceste:

Ovaj izvor financiranja definiran je Pravilnikom o prekomjernoj uporabi javnih cesta i člankom 49. Zakona o cestama koji kaže da Ministar propisuje djelatnosti i mjerila za utvrđivanje prekomjerne uporabe.



4. Naknada za korištenje cestovnog zemljišta i naknada za obavljanje prateće djelatnosti:

Ovaj izvor financiranja definiran je Odlukom o visini naknade za osnivanje prava služnosti i prava građenja na javnoj cesti (NN 52/11, 87/14) i Pravilnika o mjerilima za izračun naknade za korištenje cestovnog zemljišta i naknade za obavljanje pratećih djelatnosti (NN 119/07,91/08, 39/11)

5. Sredstva državnog proračuna, proračuna županije, gradova i općina

6. Naknada za financiranje građenja i održavanja javnih cesta

Naknada za financiranje građenja i održavanja javnih cesta je definirana Zakonom o cestama (NN 84/1 1, 18/13, 22/13, 54/13, 148/13, 92/14, 110/19, 144/21, 114/22, 133/23).

Iz ovih sredstava na temelju prijedloga Hrvatskih cesta d.o.o., koji bi trebao biti sukladan Programu građenja i održavanja javnih cesta kojeg donosi Vlada za razdoblje od četiri godine, temeljem odluke ministra raspoređuju se sredstva za održavanje i građenje županijskih i lokalnih cesta u pojedinim županijama.

U 2025. godini ostvareni su sljedeći prihodi:

Tablica 1.

Vrsta prihoda	II. IZMJENE	IZVRŠENJE	INDEX
Kapitalne potpore iz općinskih proračuna	20.000,00	20.000,00	100,00
Kapitalne potpore iz državnog proračuna	731.507,66	617.846,51	84,46
Kapitalne pomoći JLPRS	1.522.362,97	862.509,32	56,66
Godišnja naknada za uporabu javnih cesta	5.120.000,00	5.317.361,22	103,85
Naknada za izvanredni prijevoz	1.300,00	1.817,22	139,79
Naknada za korištenje cestovnog zemljišta	230.000,00	222.324,23	96,66
Naknade od izdanih suglasnosti, rješenja	3.000,00	4.119,41	137,31
Kapitalne donacije od fizičkih osoba-nad.mob.	1.837,23	2.153,73	117,23
Prihodi od osiguravajućih kuća za oštećenja	2.032,12	3.897,43	191,79
Ostali prihodi	66,50	66,50	100,00
Primici od zaduživanja	1.031.838,51	479.520,17	46,47
Ukupno prihodi i primici:	8.663.944,99	7.531.549,24	86,93

Tabelarni prikaz Prihoda i primitaka:

BROJČANA OZNAKA I NAZIV	IZVORNI PLAN 2025.*	TEKUĆI PLAN ILI REBALANS 2025.*	OSTVARENJE/ IZVRŠENJE 2025.	INDEKS**
1	2	3	4	5=4/3*100
PRIHODI POSLOVANJA	6.188.530,19	7.632.106,48	7.052.029,07	92,39
PRIMICI	266.967,84	1.031.838,51	479.520,17	46,47
UKUPNI PRIHODI I PRIMICI	6.455.498,03	8.663.944,99	7.531.549,24	86,93



Ukupni prihodi i primici u obračunskom razdoblju od 01.01.2025. do 31.12.2025. g. ostvareni su u iznosu od 7.531.549,24 eura, što predstavlja povećanje od 16,67% u odnosu na izvorni plan, odnosno smanjenje od 13,07% u odnosu na posljednji rebalans.

3. ODREĐIVANJE RAZINE PREDNOSTI ODRŽAVANJA

Razine prednosti održavanja, rekonstrukcije i građenja županijskih i lokalnih cesta utvrđuju se radi objektivnog, učinkovitog i transparentnog planiranja radova i raspodjele sredstava, u skladu sa Zakonom o cestama i Pravilnikom o održavanju cesta.

Prioriteti se određuju prema:

- stanju kolnika i prometne signalizacije (vizualna ocjena),
- prometnom značaju ceste (PGDP i udio teških vozila),
- sigurnosti prometa (nesreće, crne točke),
- društveno-gospodarskoj važnosti (povezanost sa školama, vrtićima, bolnicama, gospodarstvom),
- hitnosti zahvata i mogućnosti alternativnih pravaca.

Razine prednosti:

- **Razina 1 – visoki prioritet**
Županijske ceste i dionice u lošem ili kritičnom stanju s velikim prometnim značajem i sigurnosnim rizicima; zahtijevaju hitne intervencije.
- **Razina 2 – srednji prioritet**
Lokalne ceste koje povezuju naselja s općinskim centrima i ceste s javnim prijevozom; redovno i izvanredno održavanje prema stanju.
- **Razina 3 – niži prioritet**
Ceste u zadovoljavajućem stanju; redovno održavanje i manji zahvati.
- **Razina 4 – monitoring**
Ceste u dobrom stanju koje se prate i održavaju bez većih zahvata.

Makadamske ceste vrednuju se unutar iste skale, uz prilagodbu kriterija njihovoj vrsti zastora i funkciji.

Posebni prioriteti:

Prilikom izrade mjesečnih i godišnjih planova, posebna prednost daje se dionicama uz škole, dječje vrtiće i bolnice, osobito u pogledu kolnika i prometne signalizacije, radi povećanja sigurnosti prometa.

Radovi na održavanju kolnika i prometne signalizacije imaju prednost u odnosu na ostale zahvate, koji se izvode sukladno raspoloživim sredstvima.

Cilj je osigurati sigurnost, prohodnosti i trajnost cestovne infrastrukture.



4. ODRŽAVANJE ŽUPANIJSKIH I LOKALNIH CESTA

Održavanje javnih cesta podrazumijeva aktivnosti kojima se kontinuirano osigurava nesmetano odvijanje prometa ili pak osigurava stanje cesta na nivou u kojem je cesta ili objekt bio u trenutku puštanja u promet.

Održavanje cesta sastoji se iz dva segmenta:

- Redovito održavanje županijskih i lokalnih cesta;
- Izvanredno održavanje županijskih i lokalnih cesta.

Osnovni ciljevi održavanja cesta su sprječavanje propadanja cestovne infrastrukture i omogućavanje sigurnog odvijanja prometa po javnim cestama. Održavanje javnih cesta se prema Pravilniku o održavanju cesta dijeli se na redovito i izvanredno održavanje. Pravilnikom su određene vrste, opseg i rokovi izvođenja redovitog i izvanrednog održavanja javnih cesta, te kontrola i nadzor nad izvođenjem tih radova. Izvanredno održavanje cesta povremeni su radovi koji se obavljaju poradi mjestimičnog poboljšanja elemenata ceste, osiguranja sigurnosti, stabilnosti i trajnosti ceste i povećanja sigurnosti prometa.



REPUBLIKA HRVATSKA
BJELOVARSKO-BILOGORSKA ŽUPANIJA

ŽUPANIJSKA UPRAVA ZA CESTE
BJELOVARSKO-BILOGORSKE ŽUPANIJE
J. Jelačića 2
43000 Bjelovar



REKAPITULACIJA OCJENE STANJA LOKALNIH I ŽUPANIJSKIH CESTA NA PODRUČJU
BJELOVARSKO-BILOGORSKE ŽUPANIJE 2025. g. (NN 109/25, 118/25)

KATEGORIJA CESTE	OCJENA STANJA														UKUPNO km								
	0		1		2		3		4		5		ASFALT			MAKADAM		ZEMLJA		NEPROHODNO			
	km	%	km	%	km	%	km	%	km	%	km	%	km	%		km	%	km	%	km	%		
LOKALNE	45,980	20,39	30,809	13,66	37,260	16,52	42,036	18,64	29,431	13,05	40,035	17,75	225,551	79,57	1225679	54,429	19,20	0,459	0,162	3,035	1,071	283,474	
ZUPANIJSKE	53,788	12,50	71,466	16,01	47,969	10,75	68,923	15,44	94,341	21,14	107,818	24,16	446,305	95,178	2393663	22,612	4,82						468,917
UKUPNO	101,768	15,15	102,275	15,22	85,229	12,69	110,959	16,52	123,772	18,42	147,853	22,01	671,856	89,30	3.619.342	77,041	10,24	0,459	0,061	3,035	0,403	752,391	



Grafikon 1.

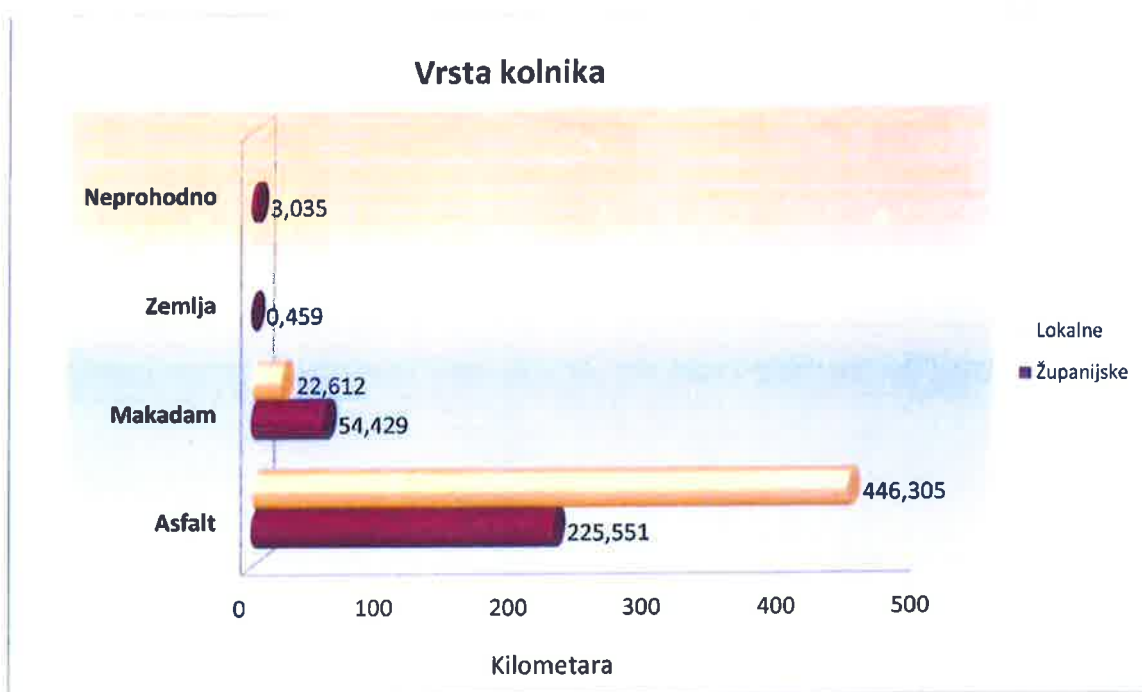

Grafikon 2.

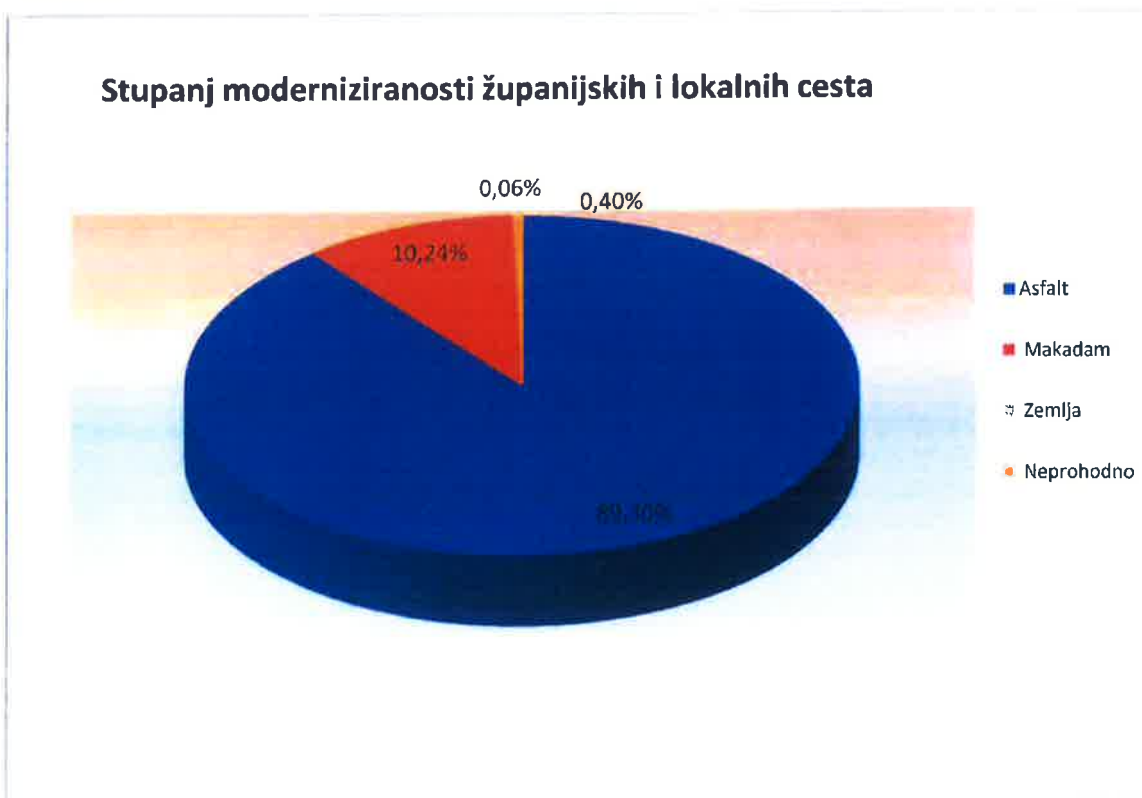



Od ukupne duljine županijskih cesta bez asfaltnog kolnika je 4,82 % cesta, a od ukupne duljine lokalnih cesta bez asfaltnog kolnika je 20,27 % cesta. Također, dionice sa makadamskim kolnikom, zemljom i neprohodnim kolnikom nisu ušle u predmetno ocjenjivanje. Od ukupno 752,391 km, ocijenilo se 283.474 km lokalnih cesta i 468.917 km županijskih cesta.

Ceste su ocjenjivane prema kategorijama oštećenja, kako slijedi:

Kategorija oštećenja	Opis stanja kolnika	Ocjena stanja
0	Površina kolnika i kolnička konstrukcija je u dobrom stanju, potrebno je samo i dalje provoditi režim odgovarajućeg održavanja	Izvršno
1	Oštećenje u vidu pukotina, rupa ili kolotruga, čime je zahvaćeno do 10% površine kolnika, ali bez oštećenja konstrukcije	Vrlo dobro
2	Oštećenje u vidu pukotina, rupa ili kolotruga, čime je zahvaćeno 10-30% površine kolnika, ali bez oštećenja konstrukcije	Dobro
3	Oštećenja u vidu pukotina, rupa ili kolotruga, čime je zahvaćeno 30-50% površine kolnika, uz manja oštećenja konstrukcije	Prihvatljivo
4	Oštećenja u vidu pukotina, rupa ili kolotruga, čime je zahvaćeno 50-70% površine kolnika, uz znatna oštećenja konstrukcije	Uporabljivo
5	Oštećenja u vidu pukotina, rupa ili kolotruga, čime je zahvaćeno preko 70% površine kolnika, uz jaka oštećenja konstrukcije	Loše

Sukladno donesenim financijskim planom za 2025. godinu ova Uprava planirala je 6.188.530,19 eura prihoda i 266.967,84 eura primitaka. Posljednjim izmjenama plana (rebalansa) planirano je 7.632.106,48 eura prihoda i 1.031.838,51 eura primitaka. Primici su od zaduživanja (kredit).

Struktura ostvarenja:

Prihodi poslovanja

Plan: 6.188.530,19 eura, Rebalans: 7.632.106,48 eura, Ostvarenje: 7.052.029,07 eura

Ostvareno je povećanje od 13,95% u odnosu na plan, te smanjenje 7,61% u odnosu na rebalans.

Primici od financijske imovine i zaduživanja

Plan: 266.967,84 eura, Rebalans: 1.031.838,51 eura, Ostvarenje: 479.520,17 eura

Ostvareno je povećanje od 79,61% u odnosu na plan, ali i smanjenje od 53,53% u odnosu na rebalans

U strukturi prihoda najznačajniju stavku čine prihodi od naknade za ceste

Plan: 4.731.300,90 eura, Rebalans: 5.120.000,00 eura, Ostvareno: 5.317.361,22 eura

Ostvareno je povećanje od 12,39% u odnosu na plan, odnosno povećanje od 3,86% u odnosu na rebalans. Navedeni prihodi planirani su, kao i ostvareni u odnosu na očekivan broj registriranih vozila na području Bjelovarsko- bilogorske županije.



5. IZVJEŠĆE O IZVRŠENJU PROGRAMA ODRŽAVANJA ŽUPANIJSKIH I LOKALNIH CESTA

5.1. Redovno održavanje

Tabelarni prikaz:

BROJČANA OZNAKA I NAZIV	IZVORNI PLAN 2025.	TEKUĆI PLAN ILI REBALANS 2025.	IZVRŠENJE .2025.	INDEKS**
1	2	3	4	5=4/3*100
REDOVNO ODRŽAVANJE ŽC I LC	2.500.000,00	2.500.000,00	1.895.888,93	75,84

Sukladno čl.12. Pravilnika o održavanju cesta (NN 90/14, 3/21) redovito održavanje cesta čini skup poslova odnosno radova i radnji, te mjera koje se provode tijekom cijele godine sukladno mjesečnom odnosno višemjesečnom operativnom programu, sa svrhom održavanja prohodnosti i tehničke ispravnosti cesta i sigurnosti prometa na njima.

Upravitelj ceste, u svrhu redovitog održavanja cesta dužan je po potrebi provoditi ispitivanje određenih dijelova cesta u svrhu provjere, odnosno dokazivanja ispunjavanja temeljnih zahtjeva ili trajnosti te ceste.

U pravilu, redovito održavanje cesta izvođač radova održavanja cesta je u obvezi obavljati u vrijeme kada je intenzitet prometa na cestama manji i po mogućnosti bez ometanja prometa na javnoj cesti.

Redovito održavanje podrazumijeva aktivnosti koje se poduzimaju na cestama, kako bi se u što većoj mjeri mogao osigurati što veći stupanj sigurnosti, odgovarajuća brzina i udobnost odvijanja cestovnog prometa.

Pod redovitim održavanjem cesta podrazumijevaju se poslovi nadzora i pregleda cesta i cestovnih objekata, redovitog održavanja prometnih površina, bankina, pokosa, sustava odvodnje, prometne signalizacije i opreme, vegetacije i cestovnih objekata, naprava i uređaja, osiguranja preglednosti i čišćenja ceste te interventni radovi i zimska služba.

Pod redovitim održavanjem cesta podrazumijevaju se osobito sljedeći poslovi:

- Nadzor i pregled cesta i objekata,
- Redovito održavanje prometnih površina,
- Redovito održavanje bankina,
- Redovito održavanje pokosa,
- Redovito održavanje sustava odvodnje,
- Redovito održavanje prometne signalizacije i opreme,
- Redovito održavanje cestovnih naprava i uređaja,
- Redovito održavanje vegetacije,
- Osiguranje preglednosti,
- Čišćenje ceste,
- Redovito održavanje cestovnih objekata,
- Interventni radovi,
- Zimska služba.



Radovi redovitog održavanja cesta su nakon provedenog postupka javne nabave i zaključenog okvirnog sporazuma povjereni tvrtci Ceste d.d. (Grupa 1 i 3.), na četiri godine, te tvrtci Binđo d.o.o. (Grupa 2., 4. i 5.)

Planiranim sredstvima, a sukladno odredbama Zakona o cestama i Pravilnika o održavanju cesta i sklopljenom Ugovoru o redovitom održavanju županijskih i lokalnih cesta, izvedeni su radovi redovitog održavanja javnih cesta u 2025. godini prema Tablici 2. i 2a.

Tablica 2. i 2a.:

TROŠKOVI RADOVA REDOVNOG ODRŽAVANJA ŽUPANIJSKIH I LOKALNIH CESTA NA PODRUČJU BJELOVARSKO-BILOGORSKE ŽUPANIJE za razdoblje od 01.01.2025. godine do 19.05.2025. godine		
Pozicija	Opis rada	IZVRŠENJE 2025.
1.	NADZIRANJE I PREGLEDI CESTA I OBJEKATA	8.305,85
2.	ODRŽAVANJE KOLNIKA	83.527,17
3.	ODRŽAVANJE BANKINA I BERME	12.523,47
4.	ODRŽAVANJE USJEKA, ZASJEKA I NASIPA	856,55
5.	ODRŽAVANJE OBJEKATA ZA ODVODNJU	60.173,26
6.	ODRŽAVANJE OPREME CESTE	8.480,65
7.	KOŠNJA TRAVE I ODRŽAVANJE ZELENILA	73.856,60
8.	ODRŽAVANJE OBJEKATA (mostova, vijadukata, nadvožnjaka, podvožnjaka, nadhodnika, podhodnika, tunela, galerija i sl.)	3.959,19
9.	ODRŽAVANJE CESTA I OBJEKATA U ZIMSKIM UVJETIMA	238.847,68
10.	OSTALI RADOVI	281,29
	Ukupno	490.811,71
	PDV	122.702,93
	Sveukupno	613.514,63

TROŠKOVI RADOVA REDOVNOG ODRŽAVANJA ŽUPANIJSKIH I LOKALNIH CESTA NA PODRUČJU BJELOVARSKO-BILOGORSKE ŽUPANIJE za razdoblje od 20.05.2025. godine do 31.12.2025. godine		
Grupa	Opis rada	IZVRŠENJE 2025.
1.	Održavanje cesta i objekata - građevinski radovi za razdoblje od jedne godine	284.126,65
2.	Održavanje cesta i objekata u zimskim uvjetima za razdoblje od jedne godine	308.215,91
3.	Održavanje vertikalne prometne signalizacije i oznaka na kolniku za razdoblje od jedne godine	0,00
4.	Održavanje objekata za odvodnju, bankina i berme za razdoblje od jedne godine od 20.05.2025.-20.05.2026.	221.497,68
5.	Košnja trave i održavanje zelenila za razdoblje od jedne godine od 01.08.2025.-31.07.2026.	105.880,95
	Ukupno	919.721,19
	PDV	229.930,30
	Sveukupno	1.149.651,49

Ukupno redovno održavanje ŽC i LC:	1.763.166,12
---	---------------------



Ukupnom iznosu od 1.763.166,12 eura dodaje se iznos obračuna razlike u cijeni u iznosu 132.722,81 eura, a temeljem zaključenog Aneksa sporazuma.

Obzirom na to, ukupan iznos realiziran u 2025. godini iznosi 1.895.888,93 eura, što je za 24,16 % manje od planiranih 2.500.000,00 eura.

Prilikom izrade mjesečnih operativnih planova posebna je pažnja posvećena dionicama županijskih i lokalnih cesta koje prolaze neposredno uz škole i dječje vrtiće. Prioritet je dan posebno u pogledu opremanja cesta horizontalnom i vertikalnom prometnom signalizacijom, sve u cilju povećanja sigurnosti prometa i svih sudionika. Ova smjernica bila je vodilja i pri realizaciji radova..

5.2. Izvanredno održavanje

Sukladno čl. 42. Pravilniku o održavanju cesta (NN 90/14, 3/21) izvanredno održavanje spada u grupu zahtjevnijih i opsežnijih radova održavanja cesta, a temeljni im je cilj dugotrajnije uređenje i poboljšanja pojedinih dijelova ceste bez izmjene njenih tehničkih elemenata, osiguranja sigurnosti, stabilnosti i trajnosti ceste i cestovnih objekata i povećanja sigurnosti prometa.

Radovi izvanrednog održavanja izvode se povremeno, a njihov opseg vezan je za stupanj dotrajlosti ili oštećenja ceste.

Izvanredno održavanje cesta obuhvaća obnavljanje i zamjenu kolničkog zastora, ojačanje kolnika i mjestimične popravke kolničke konstrukcije u svrhu obnove i povećanja nosivosti ceste i kvalitete vožnje, poboljšanje sustava odvodnje ceste, zamjenu i ugrađivanje nove i poboljšanje vertikalne prometne signalizacije i opreme ceste, saniranje odrona, zaštitu ceste od podlokavanja, pojedinačne korekcije geometrijskih elemenata ceste radi poboljšanja sigurnosti prometa, poboljšanje uvjeta prometa uređenjem stajališta, odmorišta, pješačkih staza, obnovu i postavu instalacija, opreme i uređaja ceste te druge propisane radove.

Izvanredno održavanje cestovnih objekata obuhvaća zamjenu kolnika i hidroizolacije, popravak ili zamjenu rasponske konstrukcije, stupova, upornjaka, sustava za odvodnju, ležajeva i prijelaznih naprava, zaštitu stupova i upornjaka od podlokavanja, cjelovitu antikorozivnu zaštitu, sanaciju i zaštitu betonskih površina, sanaciju i obnovu zidova te druge propisane radove.

Temeljni cilj radova izvanrednog održavanja je dugotrajnije uređenje i poboljšanje pojedinih dijelova ceste bez izmjene njenih tehničkih elemenata, osiguranja sigurnosti, stabilnosti i trajnosti ceste i cestovnih objekata te povećanje sigurnosti prometa. Kroz radove izvanrednog održavanja izvode se radovi popravka već izgrađenih dionica županijskih i lokalnih cesta za koje nije potrebno ishoditi dozvole za izvođenje radova. Na osnovu redovitog godišnjeg pregleda županijskih i lokalnih cesta utvrđeno je stanje izgrađenog dijela mreže županijskih i lokalnih cesta te su određene dionice županijskih i lokalnih cesta koje su u lošijem stanju, na kojima se manjim zahvatima popravka kolnika kroz radove redovnog održavanja više ne može bitno popraviti stanje kolnika, te je potrebno izvesti pojačanje i popravak kolnika novim asfaltnim slojem. Radovi izvanrednog održavanja izvode se povremeno na pojedinoj cesti, a njihov opseg vezan je za stupanj dotrajlosti ili oštećenja ceste.

Radovi izvanrednog održavanja propisani su člankom 45. Pravilnika o održavanju cesta (NN 90/14, 3/21).



Dio radova izvanrednog održavanja izvodio se na cestama koje su zajednički program sa lokalnom zajednicom koja se uključuje u sufinanciranje programa. Po zaključenim Sporazumima o zajedničkom sufinanciranju provodi se realizacija.

Tabelarni prikaz:

BROJČANA OZNAKA I NAZIV	IZVORNI PLAN 2025.	TEKUĆI PLAN ILI REBALANS 2025.	IZVRŠENJE 1.-12.2025.	INDEKS**
1	2	3	4	5=4/3*100
RADOVI IZVANREDNOG ODRŽAVANJA ŽC I LC	2.260.284,93	4.559.478,34	3.049.799,03	66,89

Planirani iznos za izvanredno održavanje u 2025. godini iznosio je 2.260.284,93 eura, a utrošeno je ukupno 3.049.799,03 eura, što predstavlja povećanje od 34,93 % u odnosu na izvorni plan. Nakon posljednjih izmjena, rebalansom je planirano 4.559.799,03 eura, što znači da je ostvarenje u odnosu na rebalans manje za 33,11 %.

Izvršenje za 2025. godinu čine:

Red.br.	Opis	Izvršenje EUR
1	Radovi izvanrednog održavanja ŽC i LC	2.723.933,31
2	Građenje	325.865,72
	Ukupno:	3.049.799,03



Tabelarni prikaz : Ulaganje u izvanredno održavanje - strojna sanacija, modernizacija i građenje:

Izvršenje 2025.										
Droj ceste	Naziv ceste (dionice) / objekta	Duljina dionice u m	opis zahvata	Ukupno Plan / Rebalans II	Ukupno ostvareno	Opći prihodi i primici	MMPI	Namjenski primici od zaduživanja	Sufinanciranje JLPRS	
ŽC2181	Šćirci	747	modernizacija	132 092,07	118 110,07	15 010,09	83 099,98	0,00	20 000,00	99
ŽC4002	Polim - Baškovića	1200	strojna sanacija	126 258,70	0,00	0,00	0,00	0,00	0,00	346
ŽC3291	Pakrani-Bijela	1000	strojna sanacija	132 485,43	0,00	0,00	0,00	0,00	0,00	347
ŽC3170	Vrbovac	1435	građenje	317 093,78	325 865,72	0,00	228 106,01	0,00	97 759,71	407
ŽC3170	Vrbovac		stručni nadzor		7 875,00	7 875,00				407
ŽC3170	Vrbovac		kontrolna ispitivanja		2 905,00	2 905,00				407
ŽC3094	V Grđevac - V Borna	3200	strojna sanacija	400 000,00	0,00	0,00	0,00	0,00	0,00	411
ŽC3027	Mišulinovac - V Trojstvo	3054,6	strojna sanacija	1 099 041,80	493 253,39	0,00	0,00	213 595,78	279 657,63	412
ŽC3027	Mišulinovac - V Trojstvo		projektantski nadzor		29 700,00	28 437,50	28 437,50			412
ŽC3272	Badjevina	2160	strojna sanacija	332 837,26	0,00	0,00	0,00	0,00	0,00	419
ŽC3272	Badjevina		kontrolna ispitivanja	10 942,50	10 942,50	10 942,50				419
ŽC3094	Grubišno Polje		ulaganje u bic infrastrukturu	174 734,25	108 079,18	24 745,85	83 333,33	0,00	0,00	420
ŽC2232	Bulinac	-	nova regulacija prometa	28 625,00	23 972,50	23 972,50	0,00	0,00	0,00	425
ŽC3081	Laminac	-	nova regulacija prometa	9 875,00	9 875,00	9 875,00	0,00	0,00	0,00	426
ŽC3081	Laminac	-	prometni elaborat	1 225,00	1 225,00	1 225,00				426
ŽC3169	Garešnica	-	nova regulacija prometa	0,00	0,00	0,00	0,00	0,00	0,00	427
ŽC3094	Ivanovo Selo - D Rašenica	1200	strojna sanacija	199 903,34	0,00	0,00	0,00	0,00	0,00	428
ŽC3094	Ivanovo Selo - D Rašenica		kontrolna ispitivanja	2 810,00	2 810,00	2 810,00				428
ŽC3090	Velika Tronovitića	1000	strojna sanacija	120 157,10	120 157,10	0,00	78 890,95	41 266,15	0,00	429
ŽC3084	Ivanska	300	ugradnja betonskih kanalisa	82 409,58	82 409,58	82 409,58	0,00	0,00	0,00	430
LC37146	Luđevit Selo	-	projekt dokum proširenja mosta	0,00	0,00	0,00	0,00	0,00	0,00	431
ŽC3094	D Rašenica	-	racionalizacija projekta	32 875,00	34 875,00	34 875,00	0,00	0,00	0,00	432
ŽC3029	Severin-Nevimac	-	projektzna dokumentacija mosta	0,00	0,00	0,00	0,00	0,00	0,00	433
LC37139	M Vukovje	-	projektzna dokumentacija mosta	18 625,00	18 625,00	0,00	0,00	18 625,00	0,00	434
ŽC3085	Stara Plošćica	-	prijelazne naprave	0,00	0,00	0,00	0,00	0,00	0,00	436
ŽC3137	Ilovski Klokočevac	-	prijelazne naprave	0,00	0,00	0,00	0,00	0,00	0,00	437
ŽC3167	Ciglenica		strojna sanacija	87 656,16	0,00	0,00	0,00	0,00	0,00	439
ŽC3167	Ciglenica		projektzna dokumentacija	7 500,00	0,00					439
LC37010	Kakinac	150 m	modernizacija	24 302,70	24 302,70	24 302,70	0,00	0,00	0,00	440
LC37010	Kakinac		projektzna dokumentacija i tehničko rješenje za sanaciju propusta	2 750,00	2 750,00	2 750,00	0,00	0,00	0,00	440
LC37116	Orbavac	1788	strojna sanacija	169 701,98	0,00	0,00	0,00	0,00	0,00	441
ŽC3139	Orlovac	525	modernizacija	73 570,84	12 031,25	12 031,25	0,00	0,00	0,00	442
ŽC3004	Z Topolovac - Jakopovac	1000	modernizacija	0,00	0,00	0,00	0,00	0,00	0,00	443
ŽC3027	V Trojstvo	760	strojna sanacija	130 010,74	130 010,74	91 007,51	0,00	0,00	39 003,23	444
ŽC3027	V Trojstvo	550	strojna sanacija	131 966,21	131 966,21	92 376,35	0,00	0,00	39 589,86	445
ŽC3167	Ciglenica	-	projektzna dokumentacija	7 500,00	0,00	0,00	0,00	0,00	0,00	446
LC37011	Podgorci		nova regulacija prometa	0,00	0,00	0,00	0,00	0,00	0,00	448
ZC3085	N Plošćica-Srijemska		sanacija pješč staza i antik zaš ogr	30 743,60	30 743,60	30 743,60	0,00	0,00	0,00	449
ŽC3084	Ivanska		sanacija pješč staza i antik zaš ogr	23 942,90	23 942,90	23 942,90	0,00	0,00	0,00	450
ŽC3133	Podgarić		sanacija pješč staza i antik zaš ogr	21 839,20	21 839,20	21 839,20	0,00	0,00	0,00	451
ŽC3137	I Klokočevac		prijelazne naprave	34 235,31	34 235,31	34 235,31	0,00	0,00	0,00	452
ŽC3085	N Plošćica-Srijemska		prijelazne naprave	40 837,81	40 837,81	40 837,81	0,00	0,00	0,00	453
ŽC3291	Pakrani-Bijela	1320	strojna sanacija	218 359,75	214 490,39	0,00	0,00	127 713,14	54 734,20	454
		185						22 430,14	9 612,91	454
ŽC3094	Maslenjača		strojna sanacija	188 436,34	188 436,34	13 692,28	174 744,06	0,00	0,00	455
ŽC3284	Marčani-Sovari		sanacija upornjaka	37 637,81	37 637,81	37 637,81	0,00	0,00	0,00	456
ŽC3085	N Plošćica-Srijemska		izrada bitum spojenica	988,28	988,28	988,28	0,00	0,00	0,00	457
ŽC3084	Ivanska		izrada bitum spojenica	685,88	685,88	685,88	0,00	0,00	0,00	458
ŽC3137	Ilovski Klokočevac		izrada bitum spojenica	752,25	752,25	752,25	0,00	0,00	0,00	459
ŽC3131	Podgarić		izrada bitum spojenica	774,37	774,37	774,37	0,00	0,00	0,00	460
LC37015	Kapela		strojna sanacija	82 500,00	0,00	0,00	0,00	0,00	0,00	461
ŽC3287	Daruvar		biciklistička infrastruktura	93 416,67	0,00	0,00	0,00	0,00	0,00	463
ŽC3287	Daruvar		projektzna dokumentacija	18 750,00	19 411,25	19 411,25	0,00	0,00	0,00	463
LC37078	N Rača - Sl Kovačica									
ŽC3090	V Tronovitića - V Pašijan		sanacija uzdužno poprečnih pukotina u asfaltu	72 635,00	72 635,00	72 635,00	0,00	0,00	0,00	
ŽC3092	V Grđevac - D Kovačica									
ŽC3133	Pavlovac - Hercegovac									464
LC37067	Babinac		sanacija mosta	68 168,75	69 947,85	69 947,85	0,00	0,00	0,00	465
ŽC3139	Orlovac		projektzna dokumentacija nogostupa	22 500,00	22 250,00	0,00	0,00	22 250,00	0,00	467
LC37146	D Brestovac		proširenje mosta	33 125,00	0,00	0,00	0,00	0,00	0,00	468
ŽC2182	N Skucani		strojna sanacija	82 500,00	39 483,71	0,00	0,00	39 483,71	0,00	490
	sufinanciranje iz 2024									
			Ukupno:		2.509.570,39	835.674,62	648.174,33	485.363,92	862.509,32	

U ostala izvanredna održavanja, u iznosu od 540.228,64 eura, uključeni su troškovi nabave nove prometne opreme i signalizacije prema zahtjevima JLS-a, izrade projektne dokumentacije, geodetskih elaborata i ostalih tehničkih usluga.



Sanacijom, modernizacijom i rekonstrukcijom planira se obnova teže oštećenih dionica, pojedinih segmenata kolničke konstrukcije, oborinske odvodnje te osnovnih elemenata javnih cesta.

Za realizaciju programa utrošila su se sredstva utvrđena financijskim planom prema stvarnim prihodima tijekom godine.

5.3. Građenje i rekonstrukcija

I dalje je potrebno nastaviti ulagati značajna sredstva u izradu projektne dokumentacije, geodetskih elaborata, te poduzimati aktivnosti na rješavanju i sređivanju imovinsko-pravne problematike i ishodu građevinskih dozvola, kako bi se osigurala tehnička i pravna podloga za daljnje radove na rekonstrukciji dionica županijskih i lokalnih cesta.

Sagledavajući financijske mogućnosti s obzirom na izvore prihoda, zakonske uvjete koji se moraju zadovoljiti kroz radove redovitog održavanja, stanje cestovne mreže kojom upravlja Županijska uprava za ceste Bjelovarsko-bilogorske županije te prihode koje je moguće ostvariti prema navedenim izvorima financiranja u 2025. godini, predlaže se izdvajanje sredstava za građenje županijskih i lokalnih cesta. Navedeno obuhvaća projektiranje i građenje županijskih i lokalnih cesta, a prema tabeli izvanrednog održavanja.

U 2025. godini utrošen iznos za građenje iznos 325.865,72 eura., što je više za 2,77% od posljednjih izmjena plana (rebalansa), gdje je bilo planirano 317.093,38 eura.

Redni broj	Građenje	
1	ŽC3170 Vrbovac, građenje	228.106,01
	Kapitalna ulaganja-sufinanciranje Općina i gradova	97.759,71
		325.865,72

Izvršenim planom održavanja, građenja i rekonstrukcije županijskih i lokalnih cesta na području Bjelovarsko-bilogorske županije u 2025. godini raspoređena su financijska sredstva na način da se osigura redovito održavanje u opsegu koji će osigurati ispunjenje obveza propisanih zakonom i pravilnikom te nastavak pripreme tehničke dokumentacije za nove dionice i rješavanje imovinsko-pravne problematike.



6. PLANIRANA ULAGANJA ZA IZRADU PROJEKTNE DOKUMENTACIJE I IZRADU GEODTESKIH ELABORATA

Temeljem Financijskog plana Županijske uprave za ceste Bjelovarsko-bilogorske županije za 2025. godinu za usluge izrade projektne dokumentacije, prometnih elaborata i za geodetsko katastarske elaborare izvršen je iznos prema Tabelarnom prikazu:

Izvršenje za projektne dokumentacije, elaborare, geodetske usluge, te nadzor i ispitivanja

Redni broj	Projektna dokumentacija	
1	Izrada projektne dokumentacije ŽC3139 Orlovac	22.250,00
2	Projektna dokumentacija LC37067 Babinac	5.000,00
3	Projektna dokumentacija LC37139 M.Vukovje	18.625,00
4	Izrada projektne dokumentacije ŽC 3287 Grad Daruvar	14.625,00
5	Projektna dokumentacija i izrada tehničkog rješenja s troškovnikom za sanaciju propusta na cesti Predavac-Kakinac, te izrada aproksimativnog troškovnika za sanaciju propusta na cesti Predavac-Kakinac	2.750,00
		63.250,00

Redni broj	Elaborati/prometni elaborati	
1	Prometni elaborat ŽC3081 Laminac	1.225,00
2	Prometni elaborat LC37011 Podgorci	1.000,00
		2.225,00

Redni broj	Usluge izrade geodetskih elaborata	
1	Prikupljanje ulazne dokumentacije-digit.kopija katast.plana,grun.izvadci, posjedovni listovi, geodetska izmjera tereta,izrada geodetskog elaborata -ŽC 3137 Brestovac	3.375,00
2	Prikupljanje ulazne dokumentacije-digit.kopija katast.plana,grun.izvadci, posjedovni listovi, geodetska izmjera tereta,izrada geodetskog elaborata – Imsovac	9.000,00
3	Prikupljanje ulazne dokumentacije-digit.kopija katast.plana,grun.izvadci, posjedovni listovi, geodetska izmjera tereta,izrada geodetskog elaborata -LC37010 Kakinac-Predavac	16.625,00
4	Prikupljanje ulazne dokumentacije-digit.kopija katast.plana,grun.izvadci, posjedovni listovi, geodetska izmjera tereta,izrada geodetskog elaborata -ŽC 3027 V.Trojstvo-Šandrovac	8.312,50
5	Prikupljanje ulazne dokumentacije-digit.kopija katast.plana,grun.izvadci, posjedovni listovi, geodetska izmjera tereta,izrada geodetskog elaborata -ŽC 3027 V.Trojstvo-Šandrovac	7.437,50
6	Geodetski elaborat ŽC3287 Daruvar	4.786,25
7	Izrada geodetskog elaborata -ŽC 3139 Grbavac	6.940,25
		56.476,50

Redni broj	Nadzor i ispitivanja	
1	Projektni nadzor ŽC3027 Mišulinovac	28.437,50



2	Stručni nadzor ŽC3170 Vrbovac	7.875,00
3	Stručni nadzor ŽC3094 Grubišno Polje	5.375,00
4	Kontrolna ispitivanja ŽC3272, ŽC3170	13.847,50
5	Kontrolna ispitivanja ŽC3094 D. Rašenica	2.810,00
6	Stručno mišljenje o kvaliteti radova ŽC3090 D. Rašenica	2.000,00
		60.345,00

Redni broj	Ostalo tehničko	
1	Izrada bitumenskih spojenica	3.200,75
2	Racionalizacija projekta	32.875,00
3	Uređenje upravne zgrade	3.193,13
4	održavanje Led svjetlosnih uređaja	32.880,98
		72.149,86

7. REKAPITUALCIJA PLANIRANIH TROŠKOVA REDOVNOG I IZVANREDNOG ODRŽAVANJA ŽUPANIJSKIH I LOKALNIH CESTA NA PODRUČJU BJELOVARSKO- BILOGORSKE ŽUPANIJE

U tabelarnom prikazu vidljiv je realizirani ukupan trošak redovnog i izvanrednog održavanja:

BROJČANA OZNAKA I NAZIV	IZVORNI PLAN 2025.	TEKUĆI PLAN ILI REBALANS 2025.	IZVRŠENJE 2025.	INDEKS**
1	2	3	4	5=4/3*100
REDOVNO ODRŽAVANJE ŽC I LC	2.500.000,00	2.500.000,00	1.895.888,93	75,83
IZVANREDNO ODRŽAVANJE ŽC I LC	2.260.284,93	4.559.478,34	3.049.799,03	66,89
UKUPNO REDOVNO I IZVANREDNO ODRŽAVANJE ŽC I LC	4.760.284,93	7.059.478,34	4.945.687,96	70,06

Ukupno za redovno i izvanredno održavanje ŽC i LC u 2025. godini utrošeno je 4.945.687,96 eura, što je za 3,89 % više od planiranog iznosa, ali 29,94 % manje od rebalansiranog iznosa.



8. TEHNIČKA KATEGORIZACIJA ŽUPANIJSKIH I LOKALNIH CESTA NA PODRUČJU BJELOVARSKO-BILOGORSKE ŽUPANIJE

Tehnička kategorizacija županijskih i lokalnih cesta provedena je sukladno mjerilima za tehničku kategorizaciju javnih cesta u Republici Hrvatskoj prema Odluci o provedbi tehničke kategorizacije javnih cesta u Republici Hrvatskoj. Prema Odluci o razvrstavanju javnih cesta (NN 109/25) i Odluci o izmjenama i dopuni Odluke o razvrstavanju javnih cesta (NN 118/25) duljina županijskih cesta na području Bjelovarsko - bilogorske županije iznosi 468,917 km, a lokalnih cesta 283,474 km

U tablicama je prikazana tehnička kategorizacija županijskih i lokalnih cesta na području Bjelovarsko-bilogorske županije.

Tablica 6.: Tehnička kategorizacija lokalnih cesta na području Bjelovarsko-bilogorske županije

CE_ID	Stvarna duljina BBŽ	SIST_DULJ	ID3	Tehnička kategorija	ŽU1	ŽU2
26080	0,150	7,441	001	4	KK	BB
26083	1,477	2,306	6527	4	KK	BB
26094	0,480	0,480	7388	4	BB	KK
26121	4,023	3,159	5295	4	BB	KK
26121		2,036	5322	4	KK	
26127	2,865	6,159	9324	4	KK	BB
26127		0,086	10219	4	KK	
26127		0,041	10544	4	BB	
26127		0,067	10217	4	KK	
26127		0,057	10545	4	BB	
26129	0,005					
31117	3,930	3,916	604	4	ZG	BB
31117		3,185	5923	4	BB	
31117		2,609	12905	4	ZG	
31124		1,591	8010	4	BB	
31124	3,332	1,069	9736	4	BB	
31124		0,152	9737	4	BB	
31124		4,537	13119	4	ZG	BB
31126	3,772	1,560	8310	4	BB	
31126		3,529	12913	4	BB	ZG
31126		0,023	13076	4	ZG	
31126		0,021	13077	4	ZG	
37002	2,901	2,938	7044	4	BB	
37003	6,601	1,722	7377	4	BB	
37003		4,892	7037	4	BB	



REPUBLIKA HRVATSKA
BJELOVARSKO-BILOGORSKA ŽUPANIJA

ŽUPANIJSKA UPRAVA ZA CESTE

BJELOVARSKO-BILOGORSKE ŽUPANIJE

J. Jelačića 2

43000 Bjelovar



37005	3,794	3,737	6288	4	BB
37006		4,444	6686	4	BB
37006	4,503	0,032	10559	4	BB
37006		0,031	10560	4	BB
37008	3,187	3,205	7090	4	BB
37009	4,156	4,151	7072	4	BB
37010		2,635	7378	4	BB
37010	4,399	1,125	6469	4	BB
37010		0,639	8408	4	BB
37011	3,207	3,213	6616	4	BB
37013	1,678	1,672	7074	4	BB
37015		0,555	5317	4	BB
37015	1,663	0,894	6319	4	BB
37015		0,039	10561	4	BB
37023		3,797	6751	4	BB
37023		0,429	7441	4	BB
37023	4,258	0,037	9021	4	BB
37023		0,029	9019	4	BB
37039		0,438	5926	4	BB
37039	7,121	5,085	6427	4	BB
37039		1,421	18365	4	BB
37043	1,099	1,071	6987	4	BB
37044	2,414	2,396	6979	4	BB
37045	1,052	1,020	7093	4	BB
37048	2,502	2,513	6682	4	BB
37053	3,158	2,596	8025	4	BB
37053		0,554	9972	4	BB
37054	1,105	1,111	6674	4	BB
37059	2,810	2,808	6591	4	BB
37067		0,136	6717	4	BB
37067		2,996	7908	4	BB
37067	3,183	0,020	10690	4	BB
37067		0,139	6684	4	BB
37067		0,013	10691	4	BB
37068		5,043	6739	4	BB
37068	6,715	1,629	7869	4	BB
37068		0,027	10693	4	BB
37069		2,960	7018	4	BB
37069		0,462	7791	4	BB
37069		1,225	7792	4	BB



REPUBLIKA HRVATSKA
BJELOVARSKO-BILOGORSKA ŽUPANIJA

ŽUPANIJSKA UPRAVA ZA CESTE

BJELOVARSKO-BILOGORSKE ŽUPANIJE

J. Jelačića 2
43000 Bjelovar



37069	10,393	2,224	7827	4	BB	
37069		3,451	8019	4	BB	
37069		0,077	9062	4	BB	
37069		0,047	9120	4	BB	
37074		4,234	6780	4	BB	
37074	4,688	3,933	7125	4	BB	
37074		0,554	9974	4	BB	
37078	5,520	5,496	6796	4	BB	
37080		1,847	9976	4	BB	
37080	3,679	1,859	9977	4	BB	
37081		1,514	7027	4	BB	
37081	3,161	1,535	9050	4	BB	
37081		0,143	9052	4	BB	
37081		0,090	9051	4	BB	
37082	6,313	2,454	6795	4	BB	
37082		3,863	7820	4	BB	
37083	1,297	1,300	6736	4	BB	
37084	4,365	4,378	6692	4	BB	
37087		1,460	7481	4	BB	
37087	10,421	1,962	7880	4	BB	
37087		7,029	9978	4	BB	
37088		2,983	6696	4	BB	
37088	3,065	0,039	10555	4	BB	
37088		0,047	10556	4	BB	
37092		2,077	8445	4	BB	
37092	2,108	0,026	10694	4	BB	
37092		0,020	10695	4	BB	
37094	6,963	0,915	7641	4	BB	
37094		4,108	8044	4	BB	
37100	3,342	0,627	6678	4	BB	
37100		2,697	9979	4	BB	
37101	3,320	3,228	6529	4	BB	
37103		3,638	7103	4	BB	
37103		0,088	9067	4	BB	
37103		0,063	9072	4	BB	
37103	5,505	1,689	9980	4	BB	
37103		0,086	9064	4	BB	
37103		0,051	9073	4	BB	
37104	3,912	3,909	9981	4	BB	
37107	2,465	2,466	6613	4	BB	



REPUBLIKA HRVATSKA
BJELOVARSKO-BILOGORSKA ŽUPANIJA

ŽUPANIJSKA UPRAVA ZA CESTE

BJELOVARSKO-BILOGORSKE ŽUPANIJE

J. Jelačića 2
43000 Bjelovar



37109	1,861	1,874	6712	4	BB	
37110	2,715	2,723	6723	4	BB	
37111	5,380	5,394	5259	4	BB	
37116	6,395	6,387	6651	4	BB	
37117		3,721	6305	4	BB	
37117		2,242	7035	4	BB	
37117	6,059	0,023	10696	4	BB	
37117		0,062	10697	4	BB	
37117		0,082	10698	4	BB	
37118	2,232	2,200	5257	4	BB	
37119		2,291	6318	4	BB	
37119	4,595	2,304	6589	4	BB	
37119		2,634	7959	4	BB	
37121	1,545	1,544	5260	4	BB	
37122		0,407	6683	4	BB	
37122	7,494	7,081	7945	4	BB	
37124	1,557	1,400	17043	4	BB	
37132	4,665	6,980	21180	4	BB	VP
37138	4,378	4,352	6701	4	BB	
37139	3,185	1,818	5304	4	BB	
37139		4,533	7925	4	SM	BB
37140	1,373	5,396	7059	4	PS	BB
37143	5,732	5,701	9984	4	BB	
37144	4,050	4,045	7761	4	BB	
37146	6,997	4,042	5910	4	BB	
37146		2,989	7888	4	BB	
37148	3,168	3,200	6728	4	BB	
37149	13,052	6,129	6722	4	BB	PS
37149		6,926	7966	4	BB	
37150		4,171	5256	4	BB	
37150	6,313	2,037	6314	4	BB	
37150		0,044	10700	4	BB	
37150		0,036	10701	4	BB	
37151	0,930	2,164	6453	4	PS	BB
37157	2,220	4,209	17460	4	PS	BB
40016		1,831	6590	4	BB	
40016	8,469	5,101	9982	4	BB	
40016		1,427	9983	4	BB	
40016		0,083	10699	4	BB	
40022		1,441	7438	4	BB	



REPUBLIKA HRVATSKA
BJELOVARSKO-BILOGORSKA ŽUPANIJA

ŽUPANIJSKA UPRAVA ZA CESTE

BJELOVARSKO-BILOGORSKE ŽUPANIJE

J. Jelačića 2
43000 Bjelovar



40022	7,052	3,111	7876	4	BB	
40022		1,638	7902	4	BB	
40022		0,942	18408	4	BB	
Ukupno LC BBŽ:	283,474					

Tablica 7.: Tehnička kategorizacija županijskih cesta na području Bjelovarsko - bilogorske županije.

CE_ID	Stvarna duljina BBŽ	SIST_DULJ	ID3	Tehnička kategorija	ŽU1	ŽU2
2143		0,097	7389	4	KK	
2143		3,789	6340	4	KK	BB
2143		0,758	6949	3	BB	
2143		3,544	7593	3	BB	
2143	18,230	0,552	7633	3	BB	
2143		1,562	7638	3	BB	
2143		1,824	8189	3	BB	
2143		3,067	8324	3	BB	
2143		7,025	8480	3	BB	
2143		0,774	18340	3	BB	
2143		0,725	18381	4	KK	
2181		1,715	3661	4	KK	
2181		1,340	7451	4	KK	
2181		1,476	7631	4	KK	
2181	2,045	2,019	7635	4	BB	
2181		1,545	8323	4	KK	
2181		0,025	9622	4	KK	
2181		0,036	9632	4	KK	
2181		0,201	16102	4	KK	
2181		2,534	19227	4	KK	
2182		1,552	7390	4	BB	
2182		4,566	6978	4	KK	
2182		1,318	7449	4	BB	
2182		1,942	7583	4	BB	
2182	14,970	2,684	7594	4	BB	
2182		3,485	7673	4	BB	KK
2182		0,611	7681	4	BB	
2182		2,534	8529	4	BB	
2182		0,556	9347	4	KK	



REPUBLIKA HRVATSKA
BJELOVARSKO-BILOGORSKA ŽUPANIJA

ŽUPANIJSKA UPRAVA ZA CESTE

BJELOVARSKO-BILOGORSKE ŽUPANIJE

J. Jelačića 2

43000 Bjelovar



2182		2,387	9348	4	BB	
2182		0,030	9645	4	KK	
2212		1,318	6292	4	KK	
2212		1,774	6293	4	KK	
2212	2,425	1,746	6946	4	BB	
2212		4,601	7753	4	KK	
2212		1,912	8431	4	KK	BB
2212		0,076	8525	4	KK	
2212		0,029	8715	4	KK	
2212		1,570	8770	4	KK	
2212		1,876	9332	4	KK	
2212		3,071	9333	4	KK	
2231		0,662	857	3	ZG	
2231		2,781	992	3	ZG	
2231		2,300	1804	3	ZG	
2231		0,131	7381	4	KK	
2231		0,173	7392	4	KK	
2231	7,350	6,225	7422	4	BB	ZG
2231		3,609	7453	3	ZG	KK
2231		3,040	7904	4	BB	
2231		1,948	9514	4	KK	
2231		0,051	10149	4	KK	
2232		4,549	5903	4	KK	
2232		1,804	6343	4	BB	
2232		3,676	6895	4	KK	
2232		1,611	6940	4	BB	
2232		5,348	7448	4	BB	
2232		2,859	7654	4	BB	
2232	17,815	2,584	8772	4	BB	
2232		0,043	8978	4	BB	
2232		0,040	9042	4	BB	
2232		4,947	9352	4	BB	KK
2232		0,036	10543	4	BB	
2232		0,029	10546	4	BB	
2232		0,024	9043	4	BB	
2236		2,337	6467	4	BB	
2236		4,007	7670	4	KK	
2236		0,836	7866	4	BB	
2236		4,711	8530	4	KK	BB
2236		0,024	9006	4	KK	
2236	4,896	0,546	9985	4	BB	



REPUBLIKA HRVATSKA
BJELOVARSKO-BILOGORSKA ŽUPANIJA

ŽUPANIJSKA UPRAVA ZA CESTE

BJELOVARSKO-BILOGORSKE ŽUPANIJE

J. Jelačića 2

43000 Bjelovar



2236		1,083	9986	4	BB
2236		0,029	10220	4	BB
2236		0,036	9005	4	KK
3003	8,195	3,174	6353	4	BB
3003		5,076	6372	4	BB
3004		4,380	7000	4	BB
3004	10,348	5,769	7637	4	BB
3020	5,853	5,831	10587	4	BB
3022		0,324	7382	4	BB
3022		0,063	9012	4	BB
3022		0,534	9987	4	BB
3022	2,735	1,763	10598	4	BB
3022		0,068	10596	4	BB
3022		0,073	10597	4	BB
3022		0,061	9011	4	BB
3025		1,073	6750	4	BB
3025		0,097	7221	4	BB
3025		2,209	7222	4	BB
3025	8,300	1,096	7621	4	BB
3025		1,111	7636	4	BB
3025		1,305	14661	4	BB
3025		1,344	14662	4	BB
3027		5,146	5316	4	BB
3027		0,175	7427	4	BB
3027		2,483	7668	4	BB
3027		2,279	7772	4	BB
3027	14,532	0,671	7996	4	BB
3027		1,127	8048	4	BB
3027		2,438	8428	4	BB
3027		0,087	9018	4	BB
3027		0,044	10548	4	BB
3027		0,042	10549	4	BB
3029		5,422	3662	4	BB
3029		4,462	6306	4	BB
3029		0,115	6964	4	BB
3029		1,641	7366	4	BB
3029	28,246	0,237	7833	4	BB
3029		1,975	7878	4	BB
3029		4,713	7911	4	BB
3029		3,006	7995	4	BB
3029		5,280	8099	4	BB



REPUBLIKA HRVATSKA
BJELOVARSKO-BILOGORSKA ŽUPANIJA

ŽUPANIJSKA UPRAVA ZA CESTE
BJELOVARSKO-BILOGORSKE ŽUPANIJE
J. Jelačića 2
43000 Bjelovar



3029		1,321	8429	4	BB
3045	1,330	1,502	18212	4	BB
3081		3,091	3658	4	BB
3081		0,671	5333	4	BB
3081		1,103	7919	4	BB
3081	7,972	2,730	7999	4	BB
3081		0,132	8100	4	BB
3081		0,073	9034	4	BB
3081		0,094	9032	4	BB
3082		0,614	6784	4	BB
3082		1,219	7868	4	BB
3082		0,152	7907	4	BB
3082	14,310	3,686	7983	4	BB
3082		8,539	8014	4	BB
3082		0,066	9038	4	BB
3082		0,053	9040	4	BB
3082		0,090	9039	4	BB
3084		2,266	6284	3	BB
3084		0,594	6838	3	BB
3084		0,518	7606	3	BB
3084		0,167	7828	3	BB
3084		3,050	7829	3	BB
3084		2,901	7871	3	BB
3084		2,792	7989	3	BB
3084	25,540	0,671	8011	3	BB
3084		5,569	8020	3	BB
3084		3,066	8098	3	BB
3084		1,209	8172	3	BB
3084		0,772	8436	3	BB
3084		1,645	8549	3	BB
3084		0,068	9029	3	BB
3084		0,100	9033	3	BB
3084		0,065	9061	3	BB
3085		1,439	6615	4	BB
3085		1,718	7910	4	BB
3085	6,850	1,452	8012	4	BB
3085		0,077	9037	4	BB
3085		0,878	9990	4	BB
3085		1,291	9991	4	BB
3086		2,131	6716	4	BB
3086	2,152	0,087	9035	4	BB



REPUBLIKA HRVATSKA
BJELOVARSKO-BILOGORSKA ŽUPANIJA

ŽUPANIJSKA UPRAVA ZA CESTE

BJELOVARSKO-BILOGORSKE ŽUPANIJE

J. Jelačića 2

43000 Bjelovar



3086		0,088	9036	4	BB
3089	0,858	0,858	7079	4	BB
3090		2,263	5878	3	BB
3090		0,119	5886	3	BB
3090		2,118	6871	3	BB
3090		1,676	6939	3	BB
3090		0,434	7365	3	BB
3090		0,482	7367	3	BB
3090	28,612	1,066	7818	3	BB
3090		6,555	7834	3	BB
3090		3,973	7948	3	BB
3090		0,333	7952	3	BB
3090		2,557	7955	3	BB
3090		0,080	8103	3	BB
3090		6,768	8469	3	BB
3090		0,062	9047	3	BB
3091	3,055	3,051	7821	4	BB
3092		1,838	6847	4	BB
3092	9,915	4,752	7488	4	BB
3092		1,264	7819	4	BB
3092		2,052	7894	4	BB
3093		4,375	6368	4	BB
3093		3,016	6449	4	BB
3093	13,882	0,943	6918	4	BB
3093		2,647	7482	4	BB
3093		2,788	7642	4	BB
3093		0,045	10554	4	BB
3094		1,228	5951	3	BB
3094		3,117	6846	3	BB
3094		4,720	6922	3	BB
3094		1,160	7900	3	BB
3094		2,973	7944	3	BB
3094		0,747	7967	3	BB
3094	26,434	4,879	7976	3	BB
3094		4,168	8043	3	BB
3094		3,405	8517	3	BB
3094		0,040	9079	3	BB
3094		0,037	9081	3	BB
3094		0,040	9078	3	BB
3094		0,042	9080	3	BB
3095	3,039	2,896	7509	4	BB



REPUBLIKA HRVATSKA
BJELOVARSKO-BILOGORSKA ŽUPANIJA

ŽUPANIJSKA UPRAVA ZA CESTE
BJELOVARSKO-BILOGORSKE ŽUPANIJE
J. Jelačića 2
43000 Bjelovar



3128		2,076	5180	3	BB	
3128		2,196	7984	3	BB	
3128	10,381	4,010	7991	3	BB	
3128		2,449	8090	3	BB	ZG
3128		4,808	13004	3	ZG	
3128		2,183	13121	3	ZG	
3128		0,140	5133	3	BB	
3131		0,122	9069	4	BB	
3131	0,440	0,165	9575	4	BB	
3131		0,088	10557	4	BB	
3131	9,189	20,621	14695	3	SM	BB
3131		0,073	9071	4	BB	
3132	5,480	5,451	5258	4	BB	
3133		0,277	7015	3	BB	
3133		3,789	7895	3	BB	
3133		0,087	7951	3	BB	
3133	8,342	2,099	7953	3	BB	
3133		1,843	7956	3	BB	
3133		0,080	9074	3	BB	
3133		0,091	9077	3	BB	
3133		0,034	9076	3	BB	
3135	3,080	3,074	7016	4	BB	
3136		4,047	6688	4	BB	
3136		3,456	6711	4	BB	
3136	13,372	4,497	7084	4	BB	
3136		0,156	7105	4	BB	
3136		1,127	7111	4	BB	
3137		0,481	5909	4	BB	
3137	5,895	2,585	8229	4	BB	
3137		2,802	9995	4	BB	
3138		2,344	6653	4	BB	
3138		2,748	8226	4	BB	
3138	9,866	1,692	8228	4	BB	
3138		3,109	9996	4	BB	
3139	2,414	2,439	9997	4	BB	
3167		5,594	6840	3	BB	
3167		1,285	7460	3	BB	
3167	13,388	4,530	8410	3	BB	
3167		3,549	9579	3	BB	
3167		0,040	10558	3	BB	
3168		3,070	4601	3	PS	



REPUBLIKA HRVATSKA
BJELOVARSKO-BILOGORSKA ŽUPANIJA

ŽUPANIJSKA UPRAVA ZA CESTE

BJELOVARSKO-BILOGORSKE ŽUPANIJE

J. Jelačića 2

43000 Bjelovar



3168	2,995	4,755	5885	3	BB	PS
3168		5,610	6828	2	SM	PS
3168		2,146	6925	2	SM	
3169		4,360	3687	4	BB	
3169		0,066	7525	4	BB	
3169	9,603	3,095	7903	4	BB	
3169		0,052	10702	4	BB	
3169		1,530	10703	4	BB	
3169		2,234	19862	3	PS	BB
3169		0,058	18260	3	PS	
3169		0,018	5267	3	PS	
3169		0,033	19864	3	PS	
3169		0,076	19863	3	PS	
3170		2,124	10477	4	BB	
3170	4,292	2,132	10478	4	BB	
3170		2,134	20186	4	BB	
3171	1,840	1,815	9998	4	BB	
3172		4,151	7066	3	BB	
3172	6,370	1,332	7450	3	BB	
3172		0,855	8551	3	BB	
3173	1,339	1,338	6315	4	BB	
3272	2,160	4,386	19876	3	BB	PS
3272		0,037	19869	3	PS	
3272		0,037	19877	3	PS	
3280		2,784	7080	4	BB	
3280		0,049	9046	4	BB	
3280	2,982	0,061	9049	4	BB	
3280		0,057	9044	4	BB	
3280		0,065	9048	4	BB	
3281	9,660	6,402	3688	4	BB	
3281		3,232	7110	4	BB	
3283		1,918	7399	4	BB	
3283	5,590	3,610	6718	4	BB	
3283		0,037	9025	4	BB	
3283		0,033	9023	4	BB	
3284		0,022	9951	4	BB	
3284		6,627	6280	4	BB	
3284	8,656	0,279	8187	4	BB	
3284		1,629	9971	4	BB	
3284		0,035	9952	4	BB	
3287	1,094	1,085	10473	4	BB	



REPUBLIKA HRVATSKA
BJELOVARSKO-BILOGORSKA ŽUPANIJA

ŽUPANIJSKA UPRAVA ZA CESTE

BJELOVARSKO-BILOGORSKE ŽUPANIJE

J. Jelačića 2

43000 Bjelovar



3291		7,226	7961	4	PS	BB
3291		0,609	8218	4	BB	
3291		3,203	9921	4	PS	
3291		2,543	14665	4	BB	
3291	11,770	1,739	14670	4	BB	
3291		4,074	14671	4	BB	
4002		9,292	4757	3	VP	BB
4002		1,448	5440	3	VP	
4002		2,110	7655	4	BB	
4002		4,734	7656	4	BB	
4002		1,496	7877	4	BB	
4002	17,295	1,783	7879	4	BB	
4002		3,207	8488	4	BB	
4002		0,100	9053	4	BB	
4002		2,489	9992	3	VP	
4002		3,288	9993	3	VP	
4028	0,188					
4043	0,002					
4242		0,613	5454	3	VP	
4242		2,149	7510	4	BB	
4242	5,871	3,722	9656	4	BB	
4242	5,474	13,506	9994	3	VP	BB
UKUPNO ŽC BBŽ:	468,917					



9. ZAKLJUČAK

Sukladno izvršenim operativnim programom građenja i održavanja županijskih i lokalnih cesta na području Bjelovarsko-bilogorske županije za 2025.g. sva planirana sredstva iz financijskog plana Županijske uprave za ceste Bjelovarsko-bilogorske županije za 2025.g. raspoređena su na javne ceste pod ingerencijom ŽUC-a.

Navedenim radovima osigurala se sigurnost prometa na županijskim i lokalnim cestama uzimajući u obzir standarde koje propisuje Zakon o sigurnosti prometa na cestama.

Dugogodišnjim ulaganjem s ciljem postizanja zakonom propisanog standarda održavanja, te u okviru raspoloživih financijskih sredstava, a koja su nedostatna za potrebe ulaganja u rekonstrukcije, građenje, sanacije i modernizacije na javne ceste pod ingerencijom ŽUC-a, kao i objekata, stvarno stanje županijskih i lokalnih cesta i objekata je nažalost nezadovoljavajuće.

Slijedom navedenog dolazimo do izazova u poslovanju ŽUC-a, a koji proizlazi iz nedovoljne visine godišnjih naknada za uporabu javnih cesta što se plaća pri registraciji motornih i priključnih vozila. Visina godišnje naknade se nije mijenjala od 2002.godine, a u međuvremenu je došlo do znatnog smanjenja odnosno ukidanja prihoda od trošarina na gorivo.

Sastavni dio ovog Godišnjeg izvršenja operativnog programa građenja i održavanja županijskih i lokalnih cesta na području BBŽ je tehnička kategorizacija županijskih i lokalnih cesta, a kojima upravlja ŽUC BBŽ. Ista je izrađena na temelju odluke ministra o provedbi tehničke kategorizacije javnih cesta U RH od 24.ožujka 2017.g.

Izvršenje operativnog programa građenja i održavanja odnosno razine prednosti održavanja i građenja cesta na temelju kojih se ceste uvrštavaju u godišnji plan građenja i održavanja županijskih i lokalnih cesta, odrađene su na način da je ŽUC BBŽ čelnicima jedinica lokalne samouprave s područja Županije uputilo poziv za iskaz interesa za sudjelovanjem u pripremi projekcije plana građenja i održavanja cesta te je Upravno vijeće donijelo godišnje planove građenja i održavanja županijskih i lokalnih cesta na temelju financijskog plana, iskazanih potreba jedinica lokalne samouprave i u dogovoru s osnivačem, uz naglasak na realnu mogućnost da se tijekom godine korigira, posebno zbog nemogućnosti predviđanja obima radova i troškova koje proizlaze iz same zimske službe, kako financijskog tako i oštećenja/ propadanja cesta nakon iste.

Za radove iz ovog Godišnjeg izvještaja o izvršenju operativnog programa građenja i održavanja ŽC i LC provodili su se postupci nabave sukladno ZJN.

U 2025. godini program održavanja i građenja županijskih i lokalnih cesta realiziran je u skladu s raspoloživim financijskim sredstvima i zakonskim obvezama.

Naglasak je stavljen na sigurnost prometa, modernizaciju te pripremu projektne dokumentacije za buduće investicije.